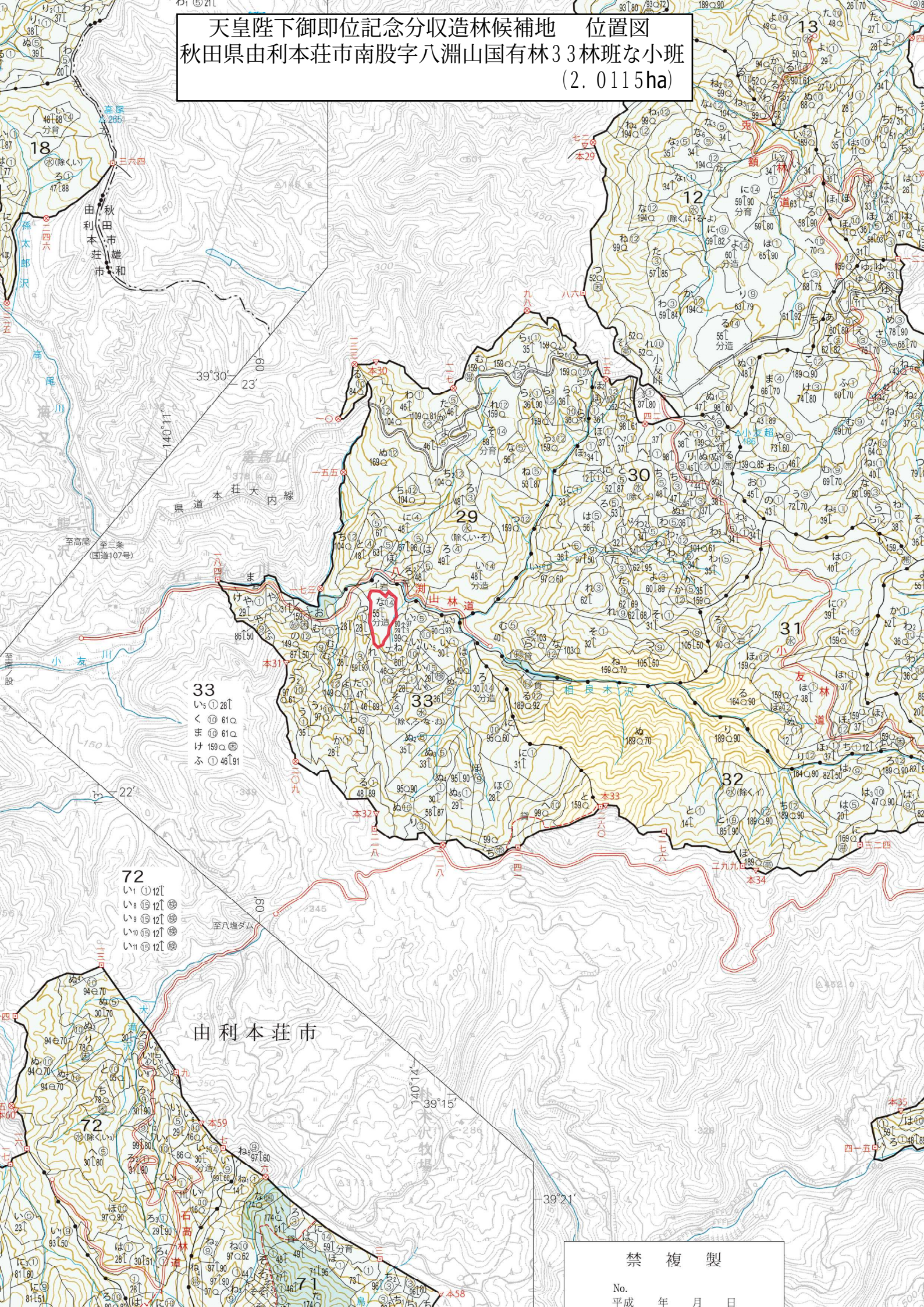天皇陛下御即位記念分収造林候補地　位置図
秋田県由利本荘市南股字八淵山国有林３３林班な小班
（2．0115ha）