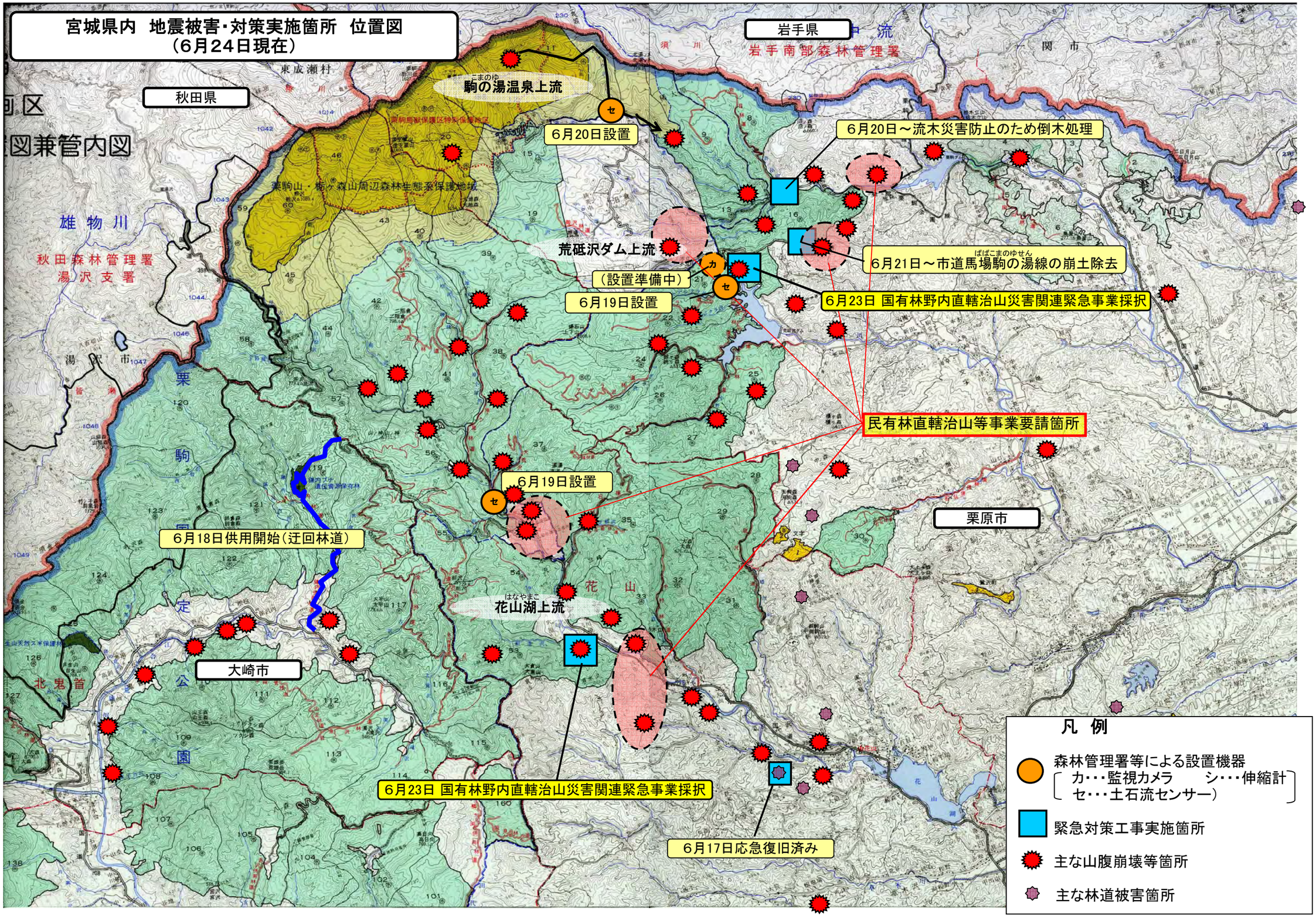
宮城県内　地震被害・対策実施箇所　位置図
（6月24日現在）
秋田県
岩手県
岩手南部森林管理署
秋田森林管理署
湯沢支署
駒の湯温泉上流
6月20日設置
6月20日～流木災害防止のため倒木処理
荒砥沢ダム上流
（設置準備中）
6月19日設置
6月21日～市道馬場駒の湯線の崩土除去
6月23日 国有林野内直轄治山災害関連緊急事業採択
民有林直轄治山等事業要請箇所
6月19日設置
6月18日供用開始（迂回林道）
花山湖上流
栗原市
大崎市
6月23日 国有林野内直轄治山災害関連緊急事業採択
6月17日応急復旧済み
凡　例
森林管理署等による設置機器
（カ・・・監視カメラ　シ・・・伸縮計
セ・・・土石流センサー）
緊急対策工事実施箇所
主な山腹崩壊等箇所
主な林道被害箇所