

作業計画図

令和6年度造林事業請負（平沢国有林）

1:5000

青森県中津軽郡西目屋村大字村市字平沢国有林108い2林小班外

国有林名 林小班	保安林種 別等	主要 樹種	林齢	伐 採 種	資 材 料 m ³	生 産 量 m ³	伐 採 率 %
平沢 108ろ	水函保	スギ	53	保間 列間	434	227	25
平沢 108い5	水函保	スギ	47	保間 列間	158	83	25
平沢 108い6	水函保	スギ	48	保間 列間	302	158	25
平沢 108い7	水函保	スギ	39	保間 列間	483	253	33
平沢 108ほ	水函保	スギ	50	保間 列間	352	184	33
平沢 108へ	水函保	スギ	69	保間 定間	37	19	19
平沢 108と1	水函保	スギ	69	保間 定間	18	10	19
平沢 108と2	水函保	スギ	50	保間 列間	697	364	25
平沢 108ち1	水函保	スギ	43	保間 列間	153	80	33
平沢 108り	水函保	スギ	53	保間 列間	1,400	731	25
平沢 108ち2	水函保	スギ	43	保間 列間	213	112	33
平沢 109い2	水函保	スギ	59	保間 天受 択伐	1,837	958	25
平沢 109む	水函保	ヒバ	147		95	17	9

凡例	
保間(列間)	
保間(定性)	
育成受光伐	
林道	
作業道(新設)	
土場	

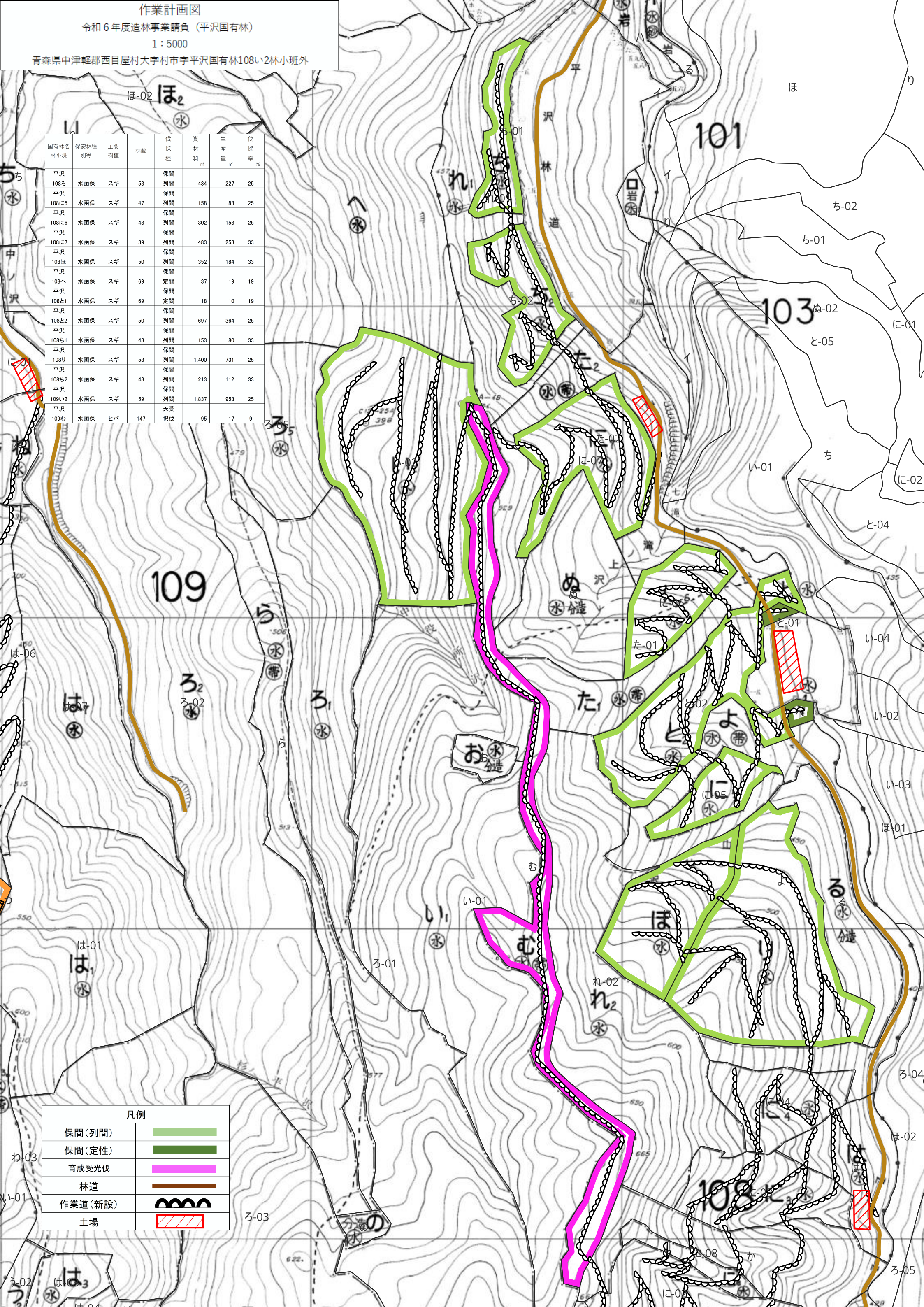

作業計画図

令和6年度造林事業請負（平沢国有林）

1:5000

青森県中津軽郡西目屋村大字村市平沢国有林108い2林小班外

国有林名 林小班	保安林種 別等	主要 樹種	林齢	種 伐 採	料 資 材	量 生 産	率 伐 採
平沢	水函保	スギ	48	保間 列間	341	178	25
108い2	水函保	スギ	49	保間 列間	198	104	25
平沢	水函保	スギ	49	保間 列間	479	250	25
108い3	水函保	スギ	49	保間 列間	678	354	25
平沢	水函保	スギ	43	保間 列間	468	245	33
108い6	水函保	スギ	49	保間 定間	2,966	1,290	25
平沢	水函保	スギ	45	保間 定間	679	354	25
108い2	水函保	スギ	45	保間 列間	419	219	25
108い3	水函保	スギ	48	保間 列間	320	168	25
平沢	水函保	スギ	44	保間 列間	80	41	33
108い8	水函保	スギ	53	保間 天受	434	227	25
平沢	水函保	スギ	53	天受 択伐	1,068	558	25
109う4	水函保	スギ					

凡例	
保間(列間)	
林道	
作業道(新設)	
土場	
除外地	

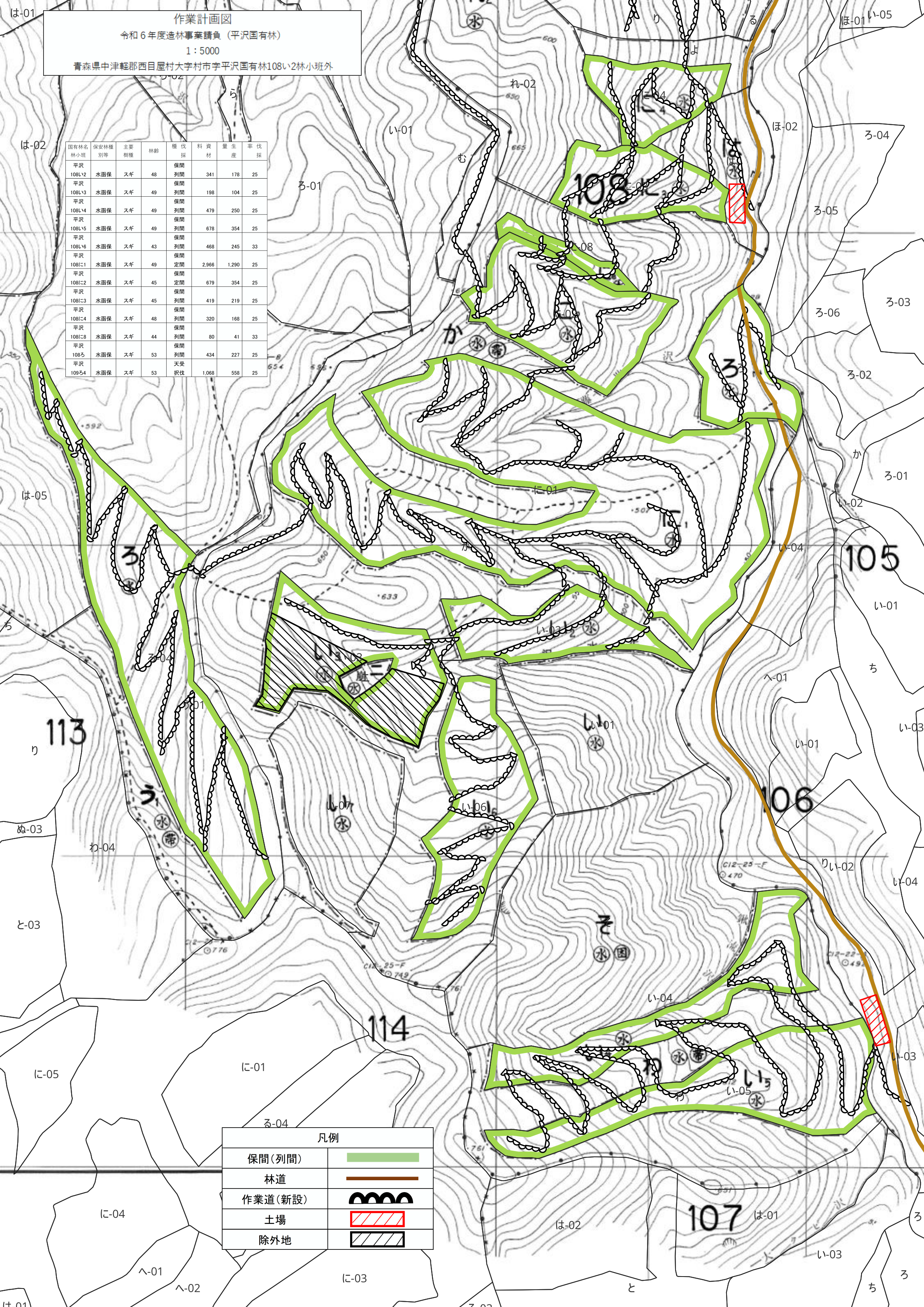

作業計画図

令和6年度造林事業請負（平沢国有林）

1:5000

青森県中津軽郡西目屋村大字村市字平沢国有林108い2林小班外

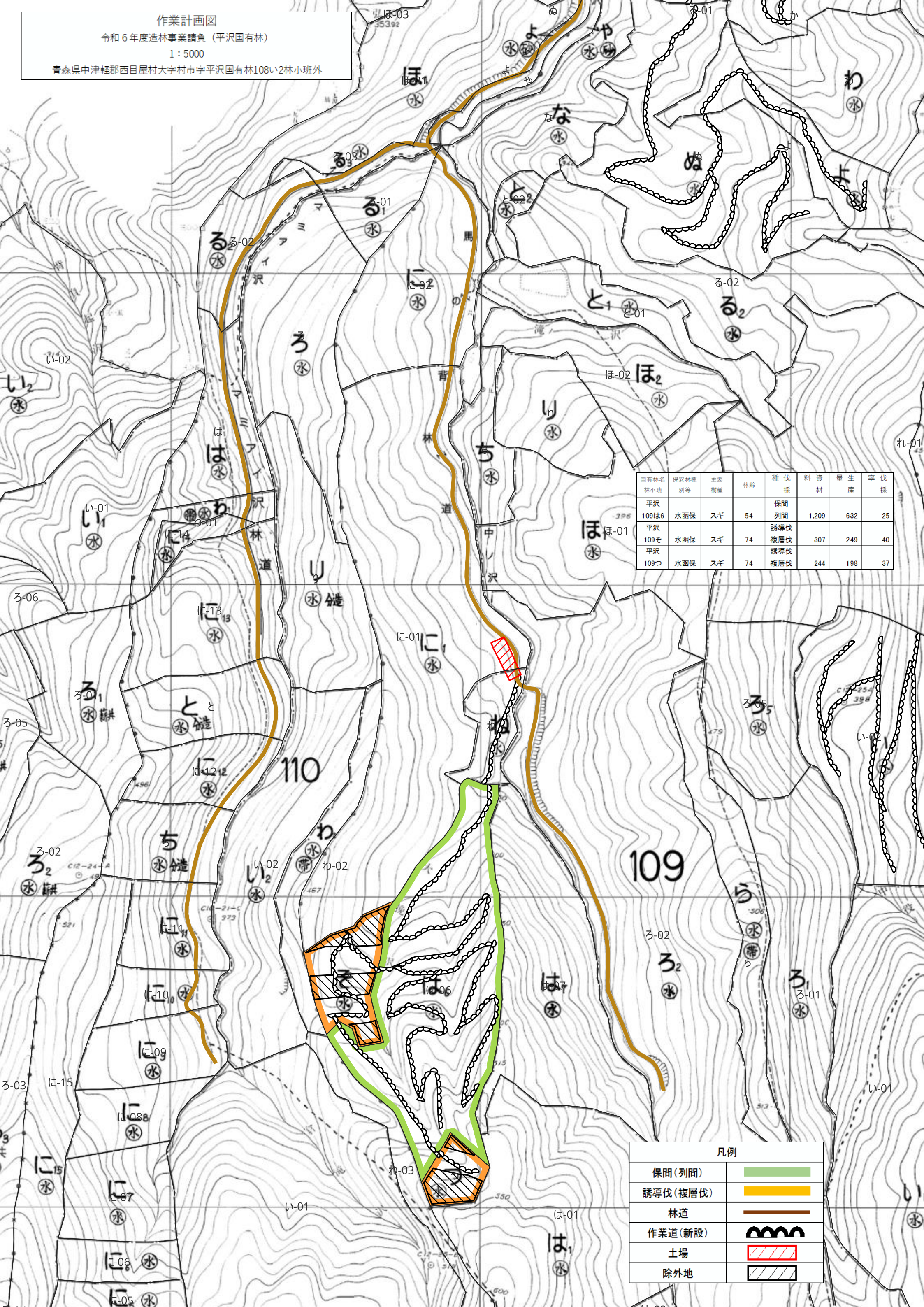

国有林名 林小班	保安林種 別等	主要 樹種	林齢	種伐 採	料資 材	量生 産	率伐 採
平沢 109は6	水函保	スギ	54	保間 列間	1,209	632	25
平沢 109そ	水函保	スギ	74	誘導伐 複層伐	307	249	40
平沢 109つ	水函保	スギ	74	誘導伐 複層伐	244	198	37





凡例	
保間(列間)	
誘導伐(複層伐)	
林道	
作業道(新設)	
土場	
除外地	

作業計画図

令和6年度造林事業請負（平沢国有林）

1:5000

青森県中津軽郡西目屋村大字村市字平沢国有林108い2林小班外

凡例	
保間(列間)	
林道	
作業道(新設)	
土場	

国有林名 林小班	保安林種 別等	主要 樹種	林齢	伐採種	資材 材 m ³	生産 量 m ³	伐採 率 %
平沢 109ぬ	水函保	スギ	60	保間 列間	1,972	1,029	25
平沢 109か	水函保	スギ	54	保間 列間	578	302	25
平沢 109よ	水函保	スギ	58	保間 列間	647	337	25
平沢 109れ	水函保	スギ	55	保間 列間	1,072	559	25

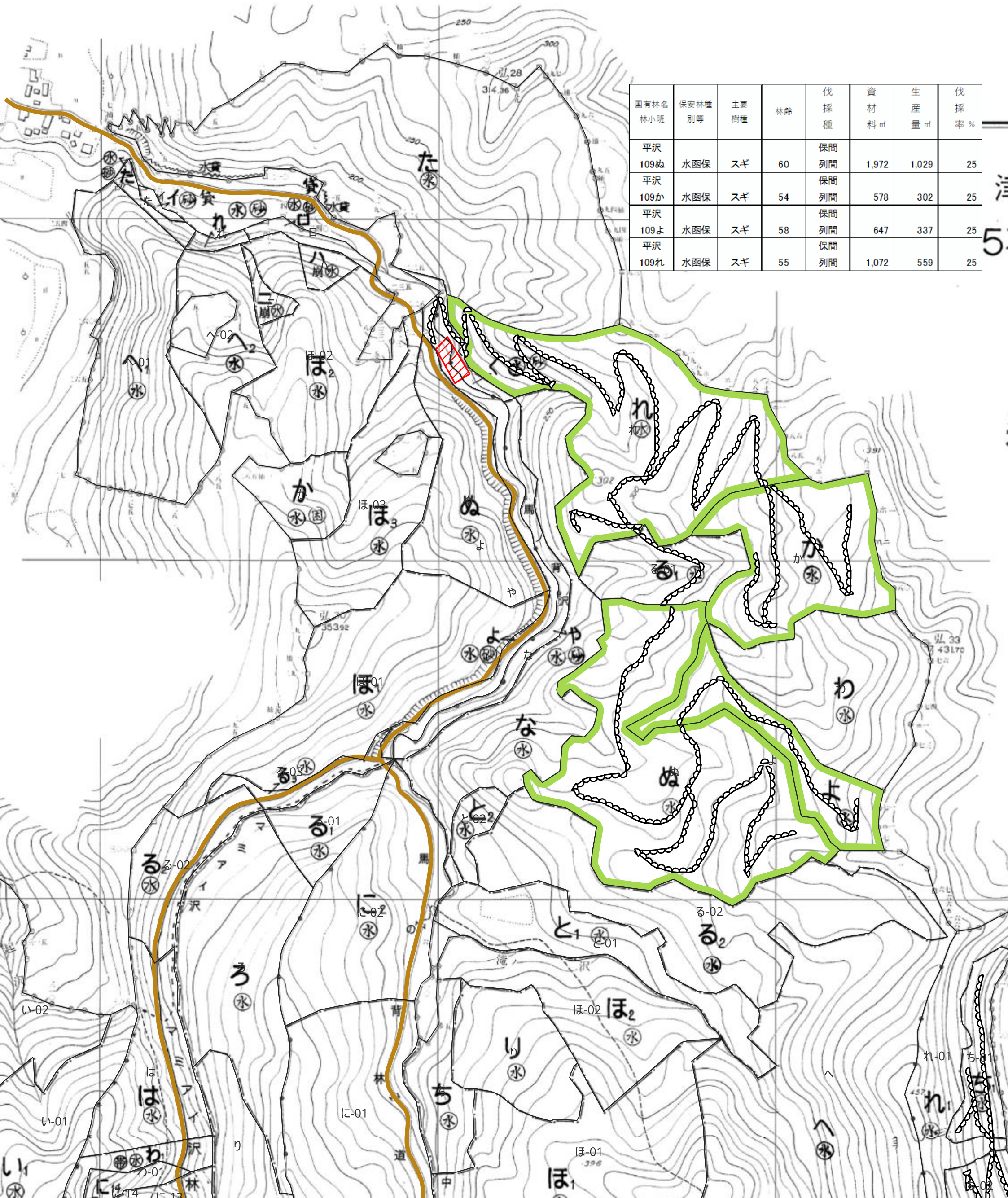

作業計画図

令和6年度製品生産及び造林事業請負（蛭貝沢国有林外）

1 : 5000

青森県黒石市大字大川原字蛭貝沢国有林1001い1林小班外

国有林名 林小班	保安林種 別等	主要 樹種	林齢	伐 採 種	資 材 料 m ³	生 産 量 m ³	伐 採 率 %
蛭貝沢 1001い1	水函保	広葉樹	146	經常 択伐	355	240	30

凡例	
一般(択伐)	
作業道(新設)	
土場	
除外地	

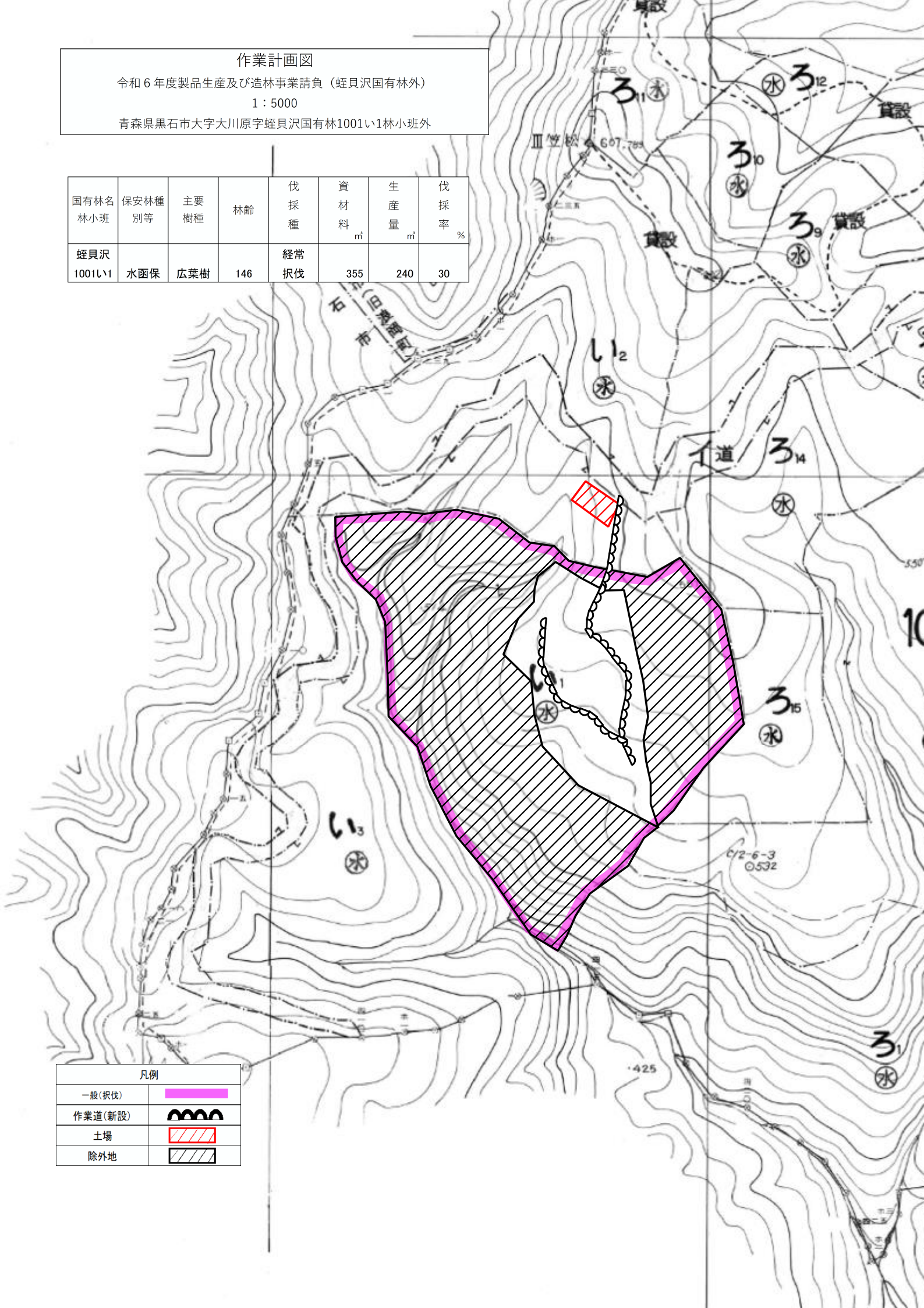

作業計画図
 令和6年度製品生産及び造林事業請負（蛭貝沢国有林外）
 1:5000
 青森県黒石市大字大川原字蛭貝沢国有林1001い1林小班外

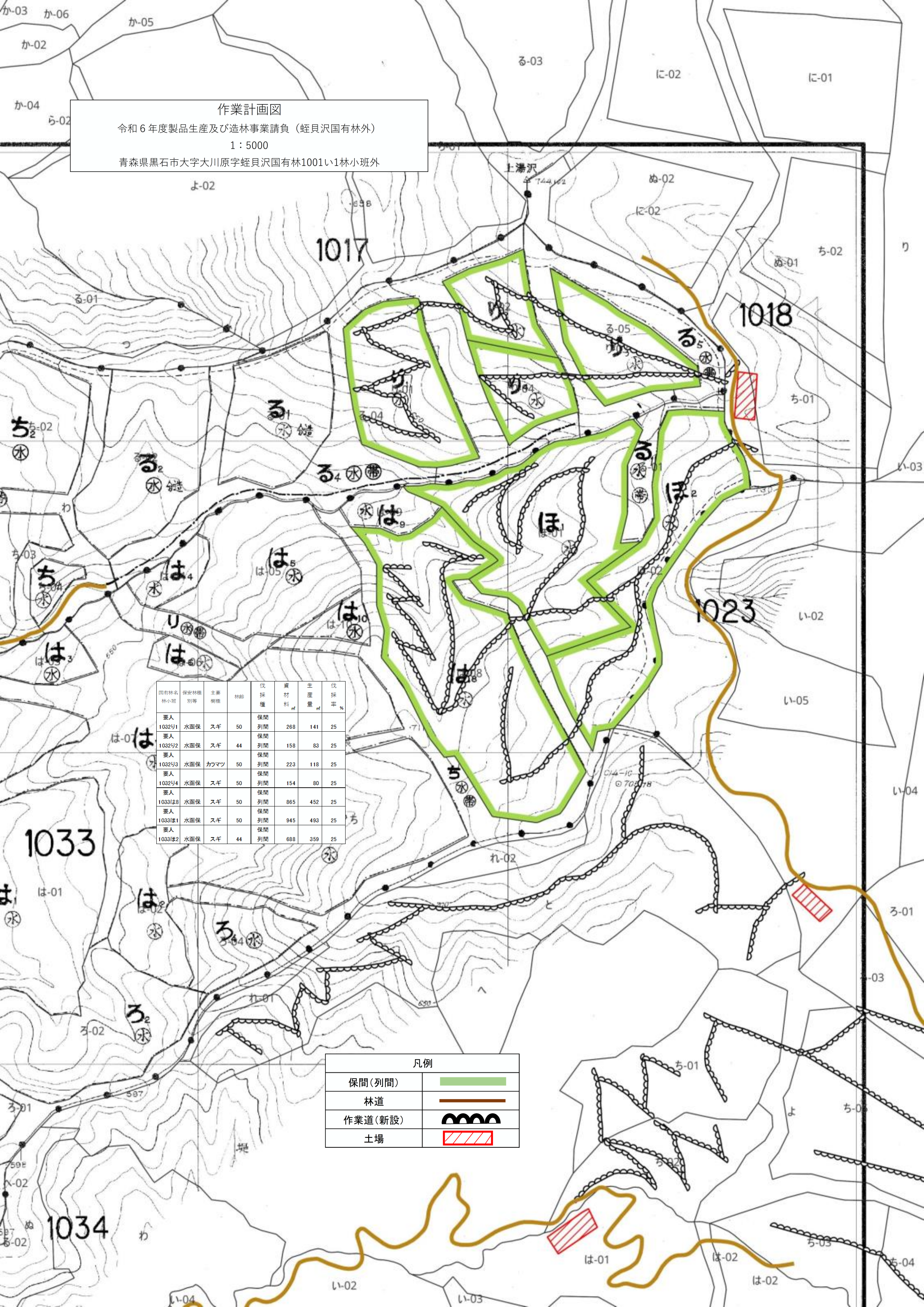

国有林名 林小班	保安林種 別等	主要 樹種	林齢	伐 採 種	資 材 材 m ³	生 産 量 m ³	伐 採 率 %
要人 1032い1	水函保	スギ	50	保間 列間	268	141	25
要人 1032い2	水函保	スギ	44	保間 列間	158	83	25
要人 1032い3	水函保	カラマツ	50	保間 列間	223	118	25
要人 1032い4	水函保	スギ	50	保間 列間	154	80	25
要人 1033は8	水函保	スギ	50	保間 列間	865	452	25
要人 1033は1	水函保	スギ	50	保間 列間	945	493	25
要人 1033は2	水函保	スギ	44	保間 列間	688	359	25

凡例	
保間(列間)	
林道	
作業道(新設)	
土場	

作業計画図

令和6年度製品生産及び造林事業請負（蛭貝沢国有林外）

1:5000

青森県黒石市大字大川原字蛭貝沢国有林1001い1林小班外

国有林名 林小班	保安林種 別等	主要 樹種	林齡	伐採 種	資材 材料 m ³	生産 量 m ³	伐採 率 %
要人 1034と	水函保	カラマツ	59	保間 列間	1,923	579	25
要人 1034ち1	水函保	カラマツ	61	保間 列間	609	319	25
要人 1034ち2	水函保	カラマツ	58	保間 列間	320	168	25
要人 1034ち3	水函保	カラマツ	59	保間 列間	306	159	25
要人 1034ち4	水函保	カラマツ	56	保間 列間	193	101	25
要人 1034ち5	水函保	カラマツ	57	保間 列間	791	365	25
要人 1034ち6	水函保	カラマツ	56	保間 列間	763	361	25

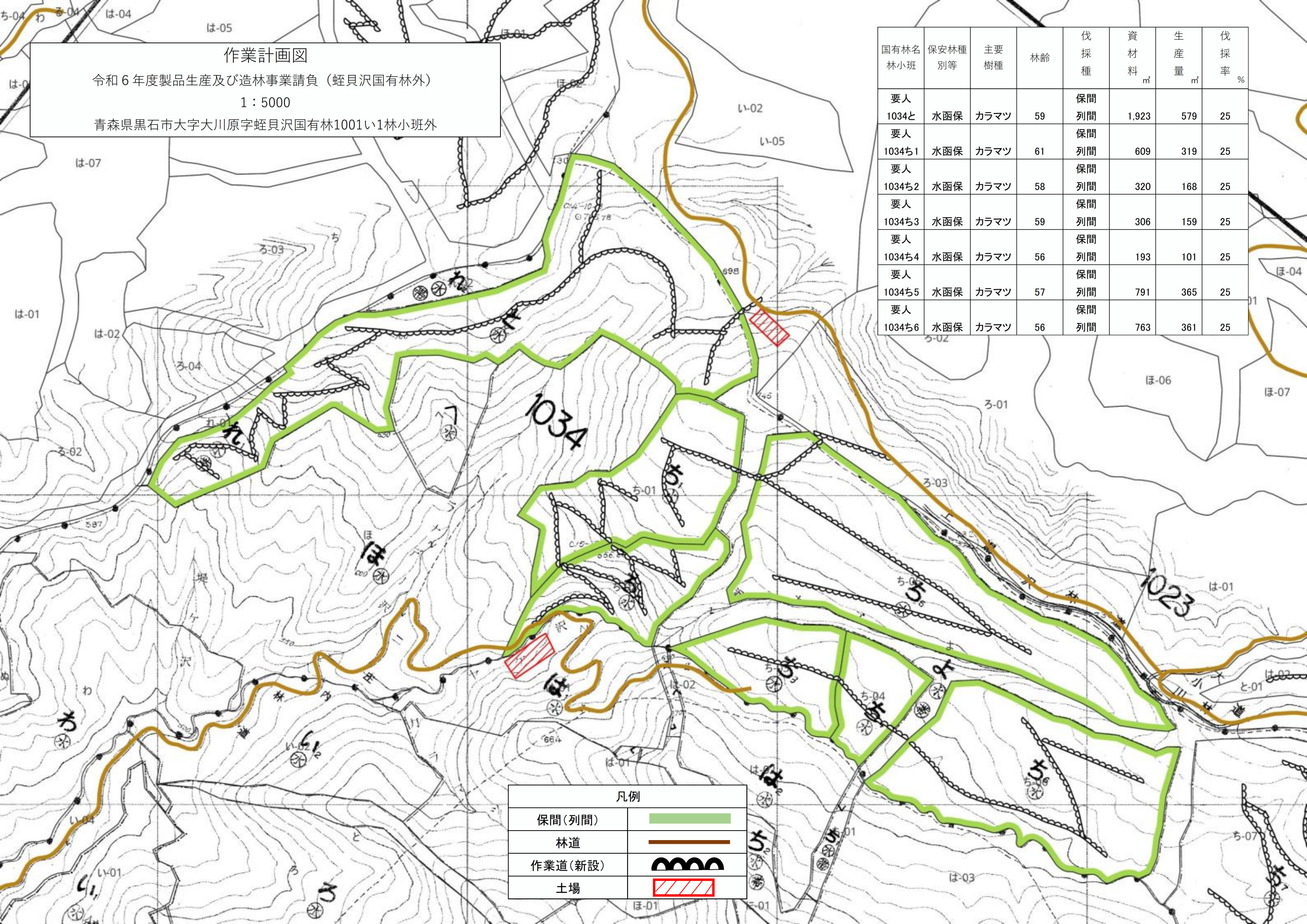

凡例

保間(列間)	
林道	
作業道(新設)	
土場	

作業計画図

令和6年度製品生産及び造林事業請負（蛭貝沢国有林外）

1 : 5000

青森県黒石市大字大川原字蛭貝沢国有林1001い1林小班外

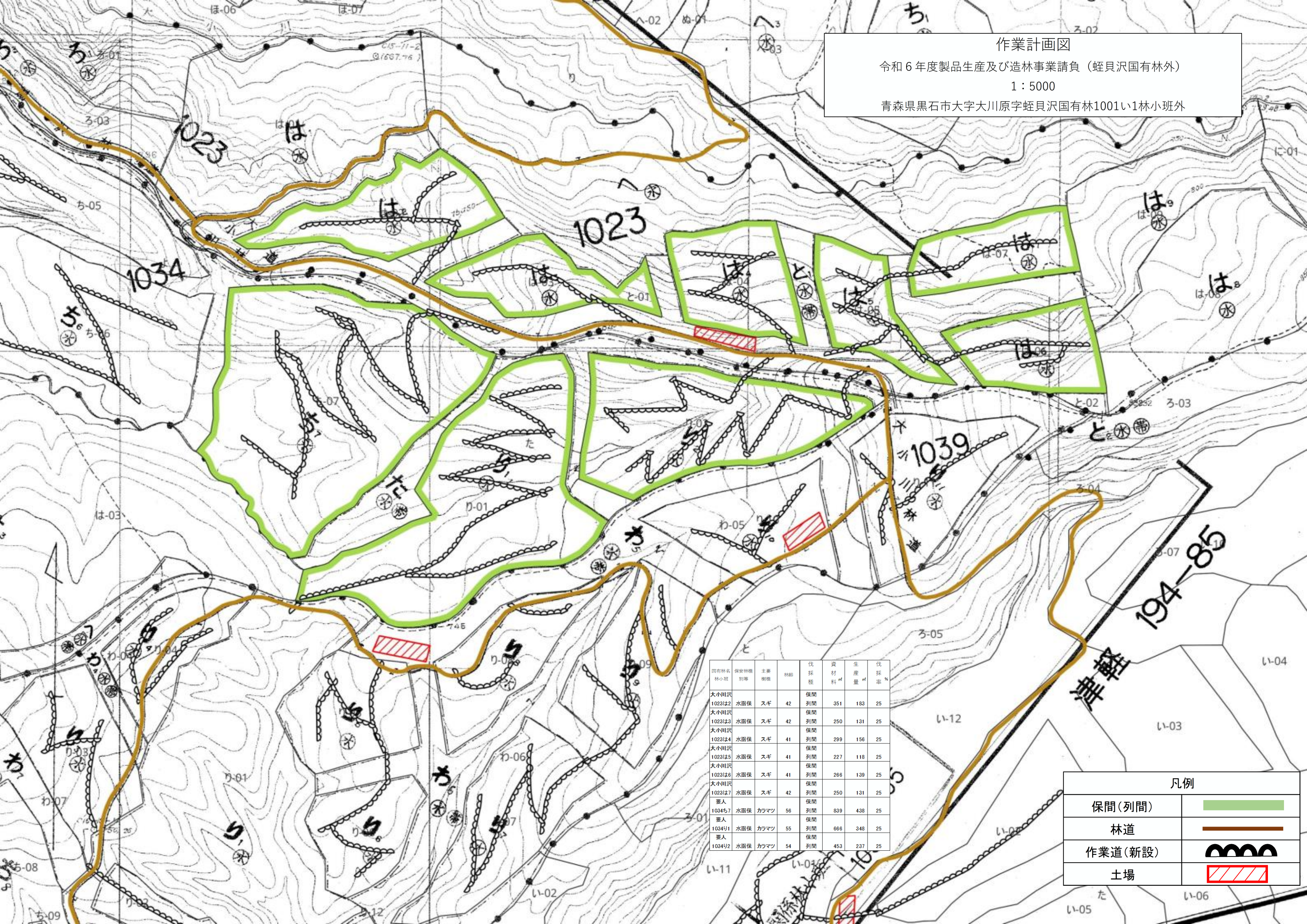

国有林名 林小班	保安林種 別等	主要 樹種	林齢	伐 採 種	資 材 量 m ³	生 産 量 m ³	伐 採 率 %
大小川沢 1023は2	水涵保	スギ	42	保間 列間	351	183	25
大小川沢 1023は3	水涵保	スギ	42	保間 列間	250	131	25
大小川沢 1023は4	水涵保	スギ	41	保間 列間	299	156	25
大小川沢 1023は5	水涵保	スギ	41	保間 列間	227	118	25
大小川沢 1023は6	水涵保	スギ	41	保間 列間	266	139	25
大小川沢 1023は7	水涵保	スギ	42	保間 列間	250	131	25
要人 1034は7	水涵保	カラマツ	56	保間 列間	839	438	25
要人 1034は1	水涵保	カラマツ	55	保間 列間	666	348	25
要人 1034は2	水涵保	カラマツ	54	保間 列間	453	237	25

凡例	
保間(列間)	
林道	
作業道(新設)	
土場	

作業計画図
 令和6年度製品生産及び造林事業請負（蛭貝沢国有林外）
 1 : 5000
 青森県黒石市大字大川原字蛭貝沢国有林1001い1林小班外

国有林名 林小班	保安林種 別等	主要 樹種	林齢	伐採 種	資材 材量 ^m	生産 産量 ^m	伐採 率 [%]
青荷沢 1039い2	水函保	スギ	46	保間 列間	297	155	25
青荷沢 1039い3	水函保	スギ	47	保間 列間	390	203	25
青荷沢 1039い4	水函保	スギ	47	保間 列間	277	145	25
青荷沢 1039い5	水函保	スギ	47	保間 列間	349	183	25
青荷沢 1039い6	水函保	スギ	47	保間 列間	289	151	25
青荷沢 1039い7	水函保	スギ	47	保間 列間	495	258	25
青荷沢 1039い8	水函保	スギ	47	保間 列間	321	168	25
青荷沢 1039い9	水函保	スギ	45	保間 列間	404	212	25

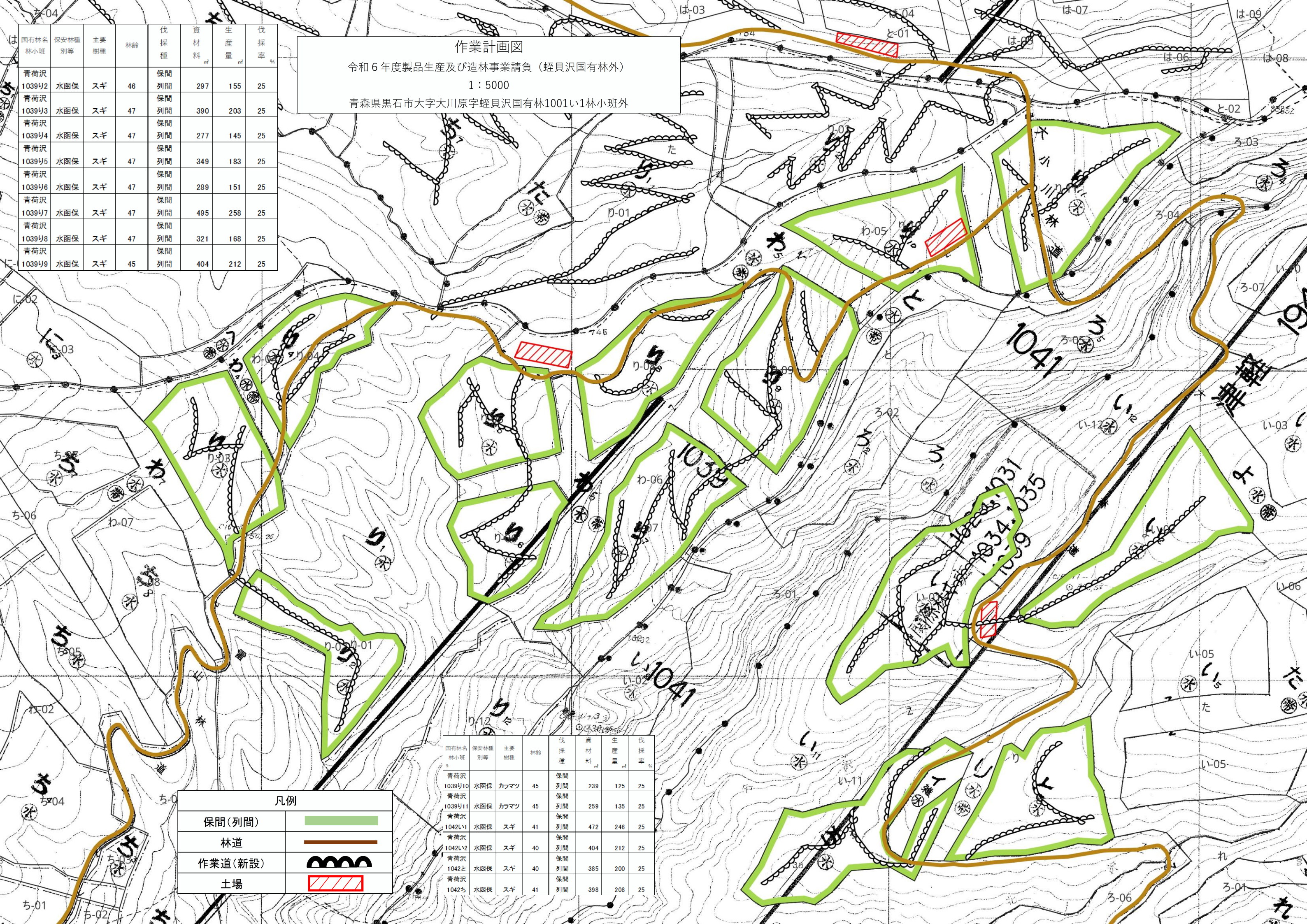

凡例

保間(列間)	
林道	
作業道(新設)	
土場	

国有林名 林小班	保安林種 別等	主要 樹種	林齢	伐採 種	資材 材量 ^m	生産 産量 ^m	伐採 率 [%]
青荷沢 1039い10	水函保	カラマツ	45	保間 列間	239	125	25
青荷沢 1039い11	水函保	カラマツ	45	保間 列間	259	135	25
青荷沢 1042い1	水函保	スギ	41	保間 列間	472	246	25
青荷沢 1042い2	水函保	スギ	40	保間 列間	404	212	25
青荷沢 1042と	水函保	スギ	40	保間 列間	385	200	25
青荷沢 1042ち	水函保	スギ	41	保間 列間	398	208	25

作業計画図

令和6年度造林事業請負（葛川地区）

1:5000

青森県平川市切明字滝ノ森国有林1102は1林小班外

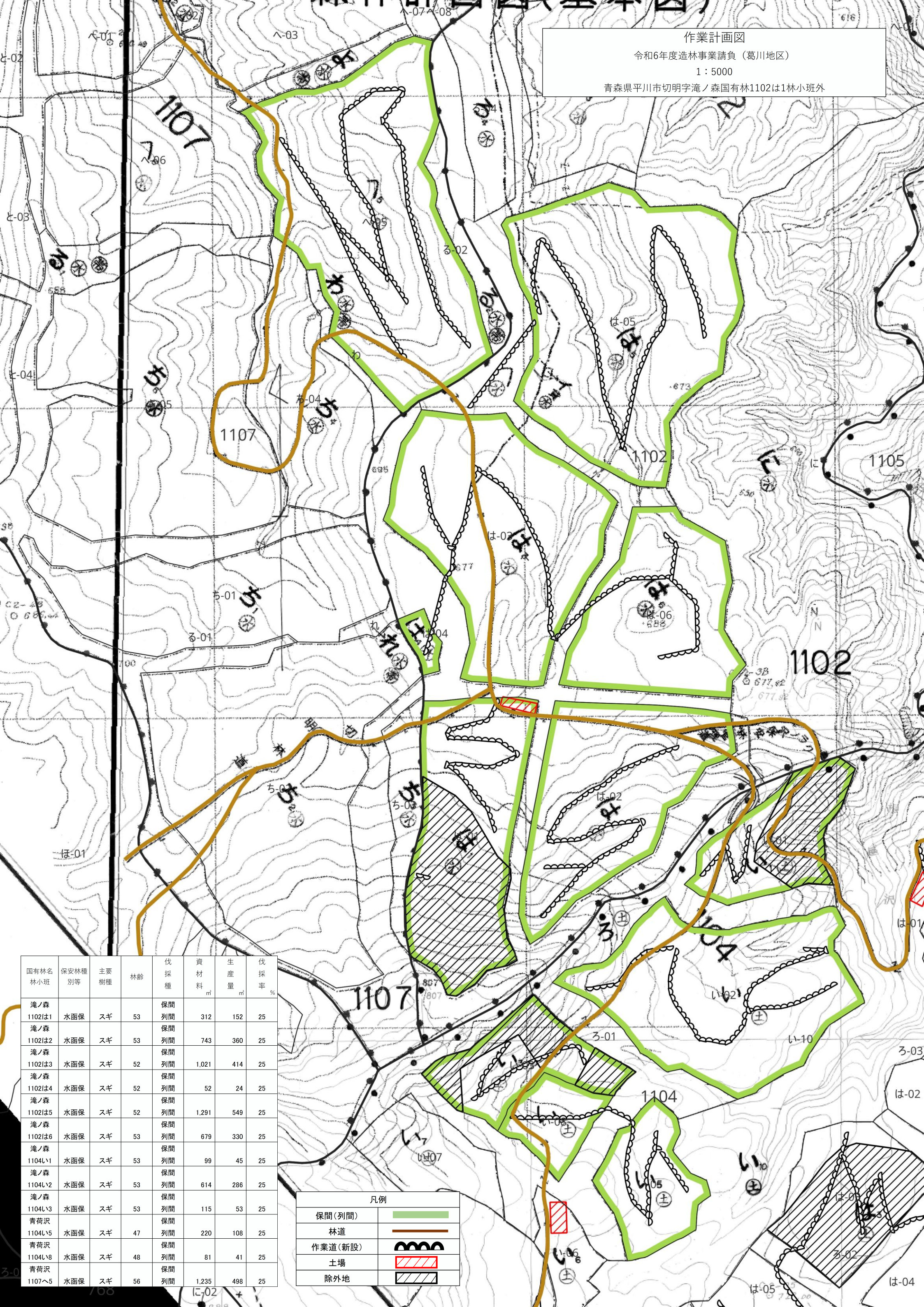

国有林名 林小班	保安林種 別等	主要 樹種	林齢	伐 採 種	資 材 料 m ³	生 産 量 m ³	伐 採 率 %
滝ノ森 1102は1	水函保	スギ	53	保間 列間	312	152	25
滝ノ森 1102は2	水函保	スギ	53	保間 列間	743	360	25
滝ノ森 1102は3	水函保	スギ	52	保間 列間	1,021	414	25
滝ノ森 1102は4	水函保	スギ	52	保間 列間	52	24	25
滝ノ森 1102は5	水函保	スギ	52	保間 列間	1,291	549	25
滝ノ森 1102は6	水函保	スギ	53	保間 列間	679	330	25
滝ノ森 1104は1	水函保	スギ	53	保間 列間	99	45	25
滝ノ森 1104は2	水函保	スギ	53	保間 列間	614	286	25
滝ノ森 1104は3	水函保	スギ	53	保間 列間	115	53	25
青荷沢 1104は5	水函保	スギ	47	保間 列間	220	108	25
青荷沢 1104は8	水函保	スギ	48	保間 列間	81	41	25
青荷沢 1107は5	水函保	スギ	56	保間 列間	1,235	498	25

凡例	
保間(列間)	
林道	
作業道(新設)	
土場	
除外地	

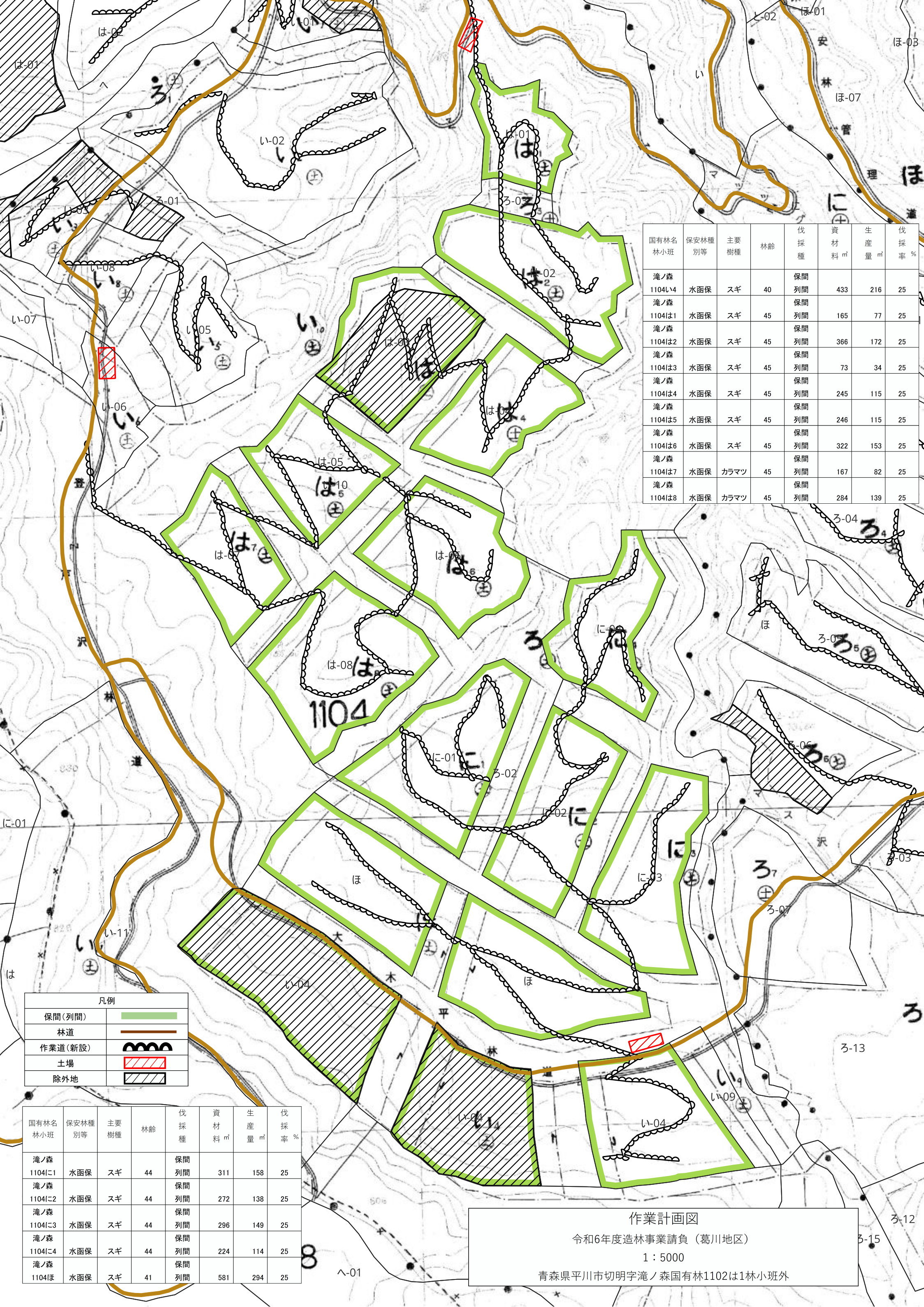

国有林名 林小班	保安林種 別等	主要 樹種	林齡	伐 採 種	資 材 料 m ³	生 産 量 m ³	伐 採 率 %
滝ノ森 1104い4	水函保	スギ	40	保間 列間	433	216	25
滝ノ森 1104は1	水函保	スギ	45	保間 列間	165	77	25
滝ノ森 1104は2	水函保	スギ	45	保間 列間	366	172	25
滝ノ森 1104は3	水函保	スギ	45	保間 列間	73	34	25
滝ノ森 1104は4	水函保	スギ	45	保間 列間	245	115	25
滝ノ森 1104は5	水函保	スギ	45	保間 列間	246	115	25
滝ノ森 1104は6	水函保	スギ	45	保間 列間	322	153	25
滝ノ森 1104は7	水函保	カラマツ	45	保間 列間	167	82	25
滝ノ森 1104は8	水函保	カラマツ	45	保間 列間	284	139	25

凡例	
保間(列間)	
林道	
作業道(新設)	
土場	
除外地	

国有林名 林小班	保安林種 別等	主要 樹種	林齡	伐 採 種	資 材 料 m ³	生 産 量 m ³	伐 採 率 %
滝ノ森 1104に1	水函保	スギ	44	保間 列間	311	158	25
滝ノ森 1104に2	水函保	スギ	44	保間 列間	272	138	25
滝ノ森 1104に3	水函保	スギ	44	保間 列間	296	149	25
滝ノ森 1104に4	水函保	スギ	44	保間 列間	224	114	25
滝ノ森 1104ほ	水函保	スギ	41	保間 列間	581	294	25

作業計画図
 令和6年度造林事業請負(葛川地区)
 1 : 5000
 青森県平川市切明字滝ノ森国有林1102は1林小班外

作業計画図
 令和6年度造林事業請負（葛川地区）
 1 : 5000
 青森県平川市切明字滝ノ森国有林1102は1林小班外

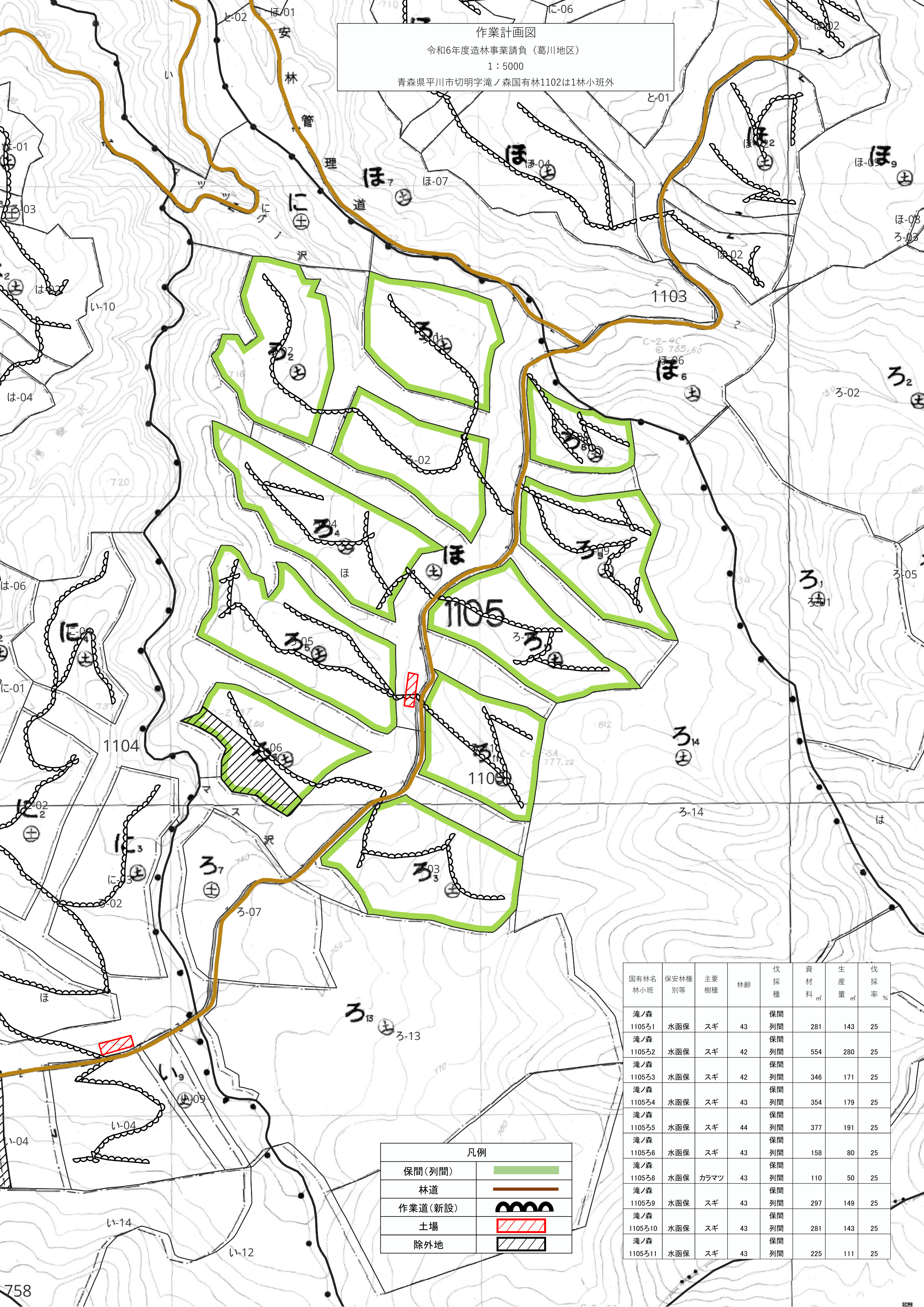

国有林名 林小班	保安林種 別等	主要 樹種	林齢	伐 採 種	資 材 料 m ³	生 産 量 m ³	伐 採 率 %
滝ノ森 1105ろ1	水函保	スギ	43	保間 列間	281	143	25
滝ノ森 1105ろ2	水函保	スギ	42	保間 列間	554	280	25
滝ノ森 1105ろ3	水函保	スギ	42	保間 列間	346	171	25
滝ノ森 1105ろ4	水函保	スギ	43	保間 列間	354	179	25
滝ノ森 1105ろ5	水函保	スギ	44	保間 列間	377	191	25
滝ノ森 1105ろ6	水函保	スギ	43	保間 列間	158	80	25
滝ノ森 1105ろ8	水函保	カラマツ	43	保間 列間	110	50	25
滝ノ森 1105ろ9	水函保	スギ	43	保間 列間	297	149	25
滝ノ森 1105ろ10	水函保	スギ	43	保間 列間	281	143	25
滝ノ森 1105ろ11	水函保	スギ	43	保間 列間	225	111	25

凡例

保間(列間)	
林道	
作業道(新設)	
土場	
除外地	

作業計画図
 令和6年度造林事業請負（葛川地区）
 1：5000
 青森県平川市切明字滝ノ森国有林1102は1林小班外

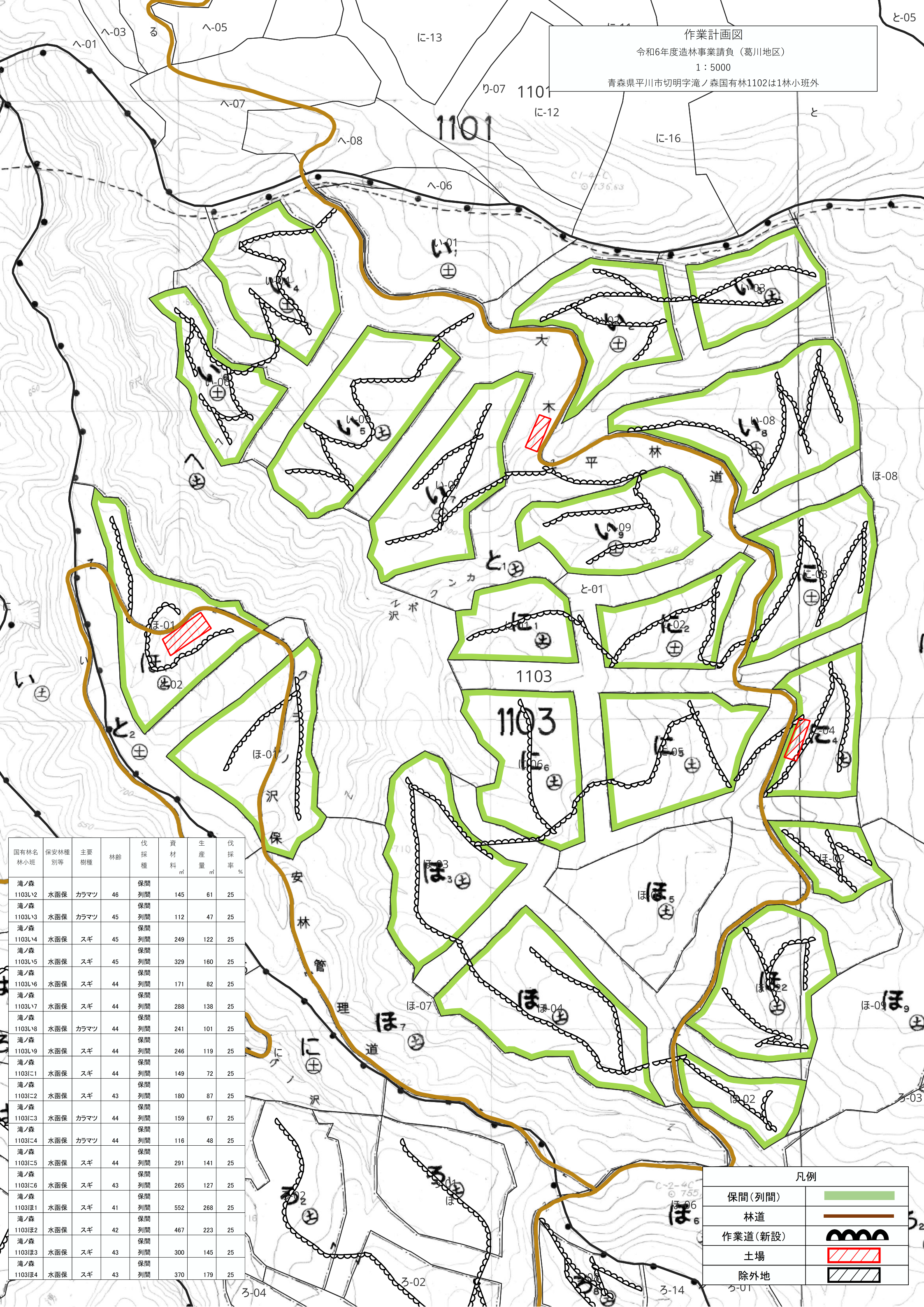

国有林名 林小班	保安林種 別等	主要 樹種	林齢	伐 採 種	資 材 料 m ³	生 産 量 m ³	伐 採 率 %
滝ノ森 1103い2	水函保	カラマツ	46	保間 列間	145	61	25
滝ノ森 1103い3	水函保	カラマツ	45	保間 列間	112	47	25
滝ノ森 1103い4	水函保	スギ	45	保間 列間	249	122	25
滝ノ森 1103い5	水函保	スギ	45	保間 列間	329	160	25
滝ノ森 1103い6	水函保	スギ	44	保間 列間	171	82	25
滝ノ森 1103い7	水函保	スギ	44	保間 列間	288	138	25
滝ノ森 1103い8	水函保	カラマツ	44	保間 列間	241	101	25
滝ノ森 1103い9	水函保	スギ	44	保間 列間	246	119	25
滝ノ森 1103に1	水函保	スギ	44	保間 列間	149	72	25
滝ノ森 1103に2	水函保	スギ	43	保間 列間	180	87	25
滝ノ森 1103に3	水函保	カラマツ	44	保間 列間	159	67	25
滝ノ森 1103に4	水函保	カラマツ	44	保間 列間	116	48	25
滝ノ森 1103に5	水函保	スギ	44	保間 列間	291	141	25
滝ノ森 1103に6	水函保	スギ	43	保間 列間	265	127	25
滝ノ森 1103ほ1	水函保	スギ	41	保間 列間	552	268	25
滝ノ森 1103ほ2	水函保	スギ	42	保間 列間	467	223	25
滝ノ森 1103ほ3	水函保	スギ	43	保間 列間	300	145	25
滝ノ森 1103ほ4	水函保	スギ	43	保間 列間	370	179	25

凡例

保間(列間)	
林道	
作業道(新設)	
土場	
除外地	

作業計画図
 令和6年度造林事業請負（小童子山国有林）
 1：5000
 青森県西津軽郡深浦町大字北金ヶ沢字小童子山国有林2002い林小班外

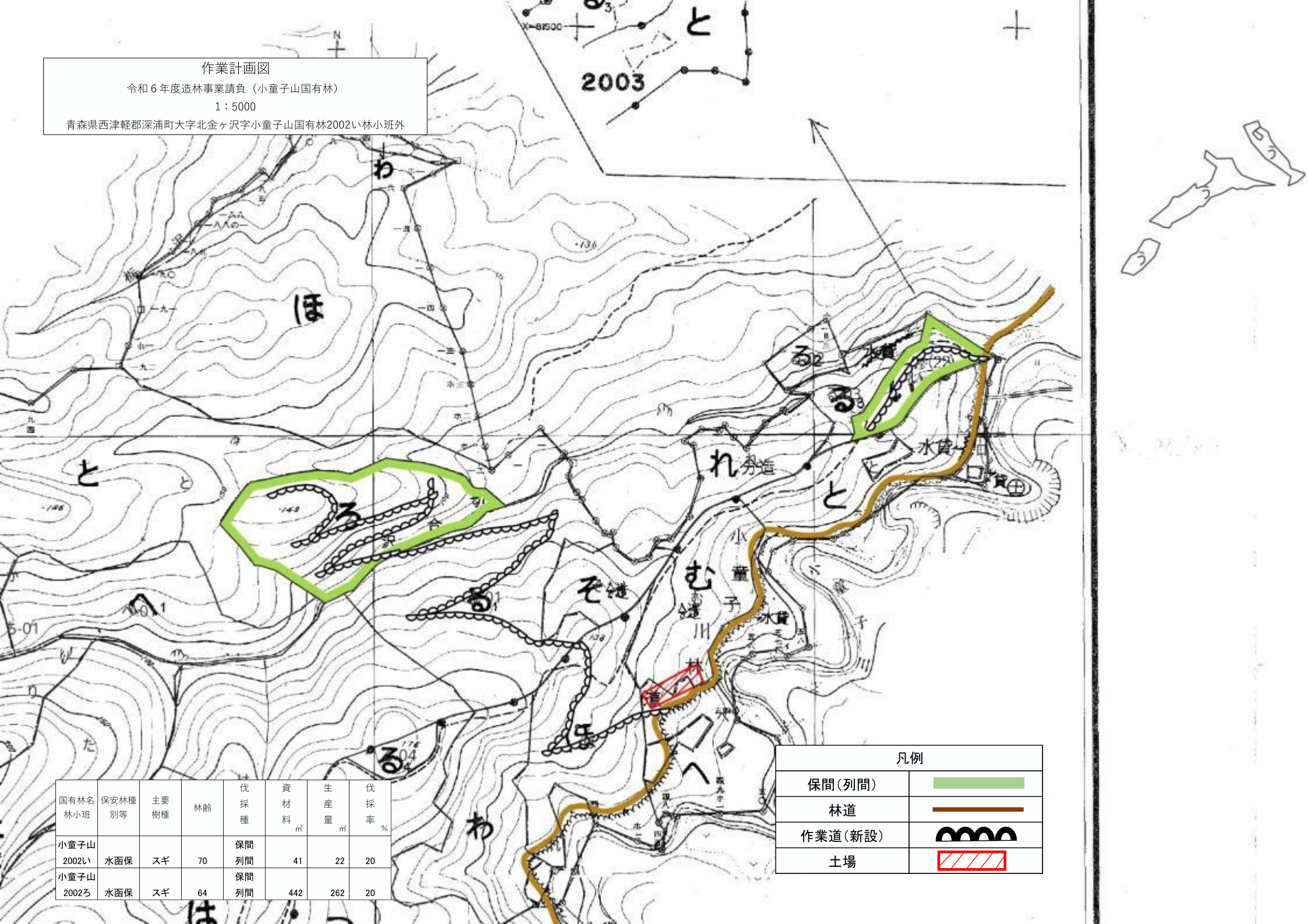

国有林名 林小班	保安林種 別等	主要 樹種	林齢	伐 採 種	資 材 料 m ³	生 産 量 m ³	伐 採 率 %
小童子山 2002い	水函保	スギ	70	保間 列間	41	22	20
小童子山 2002ろ	水函保	スギ	64	保間 列間	442	262	20

凡例	
保間(列間)	
林道	
作業道(新設)	
土場	

作業計画図

令和6年度造林事業請負（小童子山国有林）

1 : 5000

青森県西津軽郡深浦町大字北金ヶ沢字小童子山国有林2002い林小班外

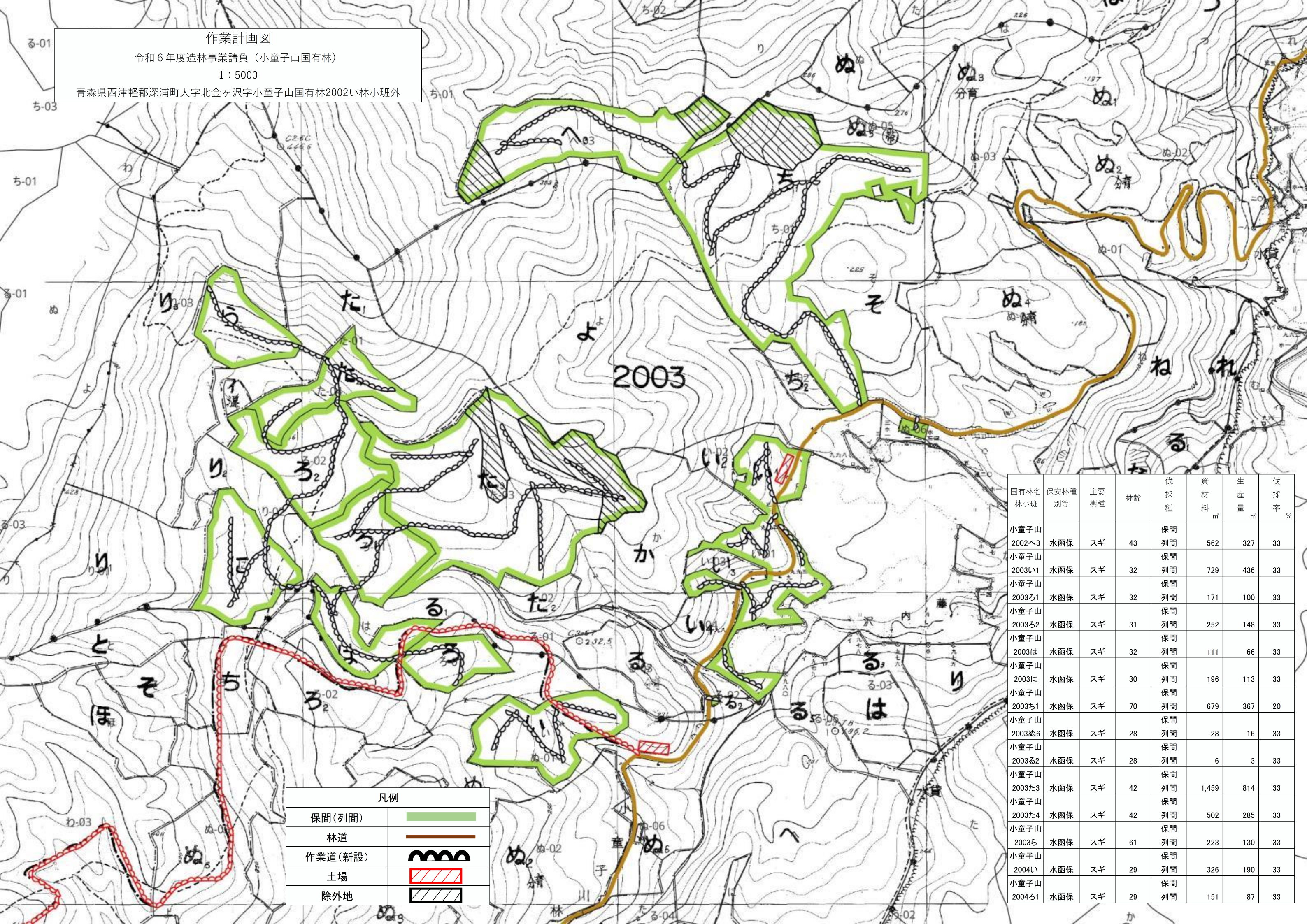

凡例

保間(列間)	
林道	
作業道(新設)	
土場	
除外地	

国有林名 林小班	保安林種 別等	主要 樹種	林齢	伐 採 種	資 材 料 m ³	生 産 量 m ³	伐 採 率 %
小童子山 2002へ3	水函保	スギ	43	保間 列間	562	327	33
小童子山 2003ち1	水函保	スギ	32	保間 列間	729	436	33
小童子山 2003ち1	水函保	スギ	32	保間 列間	171	100	33
小童子山 2003ち2	水函保	スギ	31	保間 列間	252	148	33
小童子山 2003は	水函保	スギ	32	保間 列間	111	66	33
小童子山 2003に	水函保	スギ	30	保間 列間	196	113	33
小童子山 2003ち1	水函保	スギ	70	保間 列間	679	367	20
小童子山 2003ぬ6	水函保	スギ	28	保間 列間	28	16	33
小童子山 2003る2	水函保	スギ	28	保間 列間	6	3	33
小童子山 2003た3	水函保	スギ	42	保間 列間	1,459	814	33
小童子山 2003た4	水函保	スギ	42	保間 列間	502	285	33
小童子山 2003ら	水函保	スギ	61	保間 列間	223	130	33
小童子山 2004い	水函保	スギ	29	保間 列間	326	190	33
小童子山 2004ち1	水函保	スギ	29	保間 列間	151	87	33

作業計画図

令和6年度造林事業請負（小童子山国有林）

1 : 5000

青森県西津軽郡深浦町大字北金ヶ沢字小童子山国有林2002い林小班外

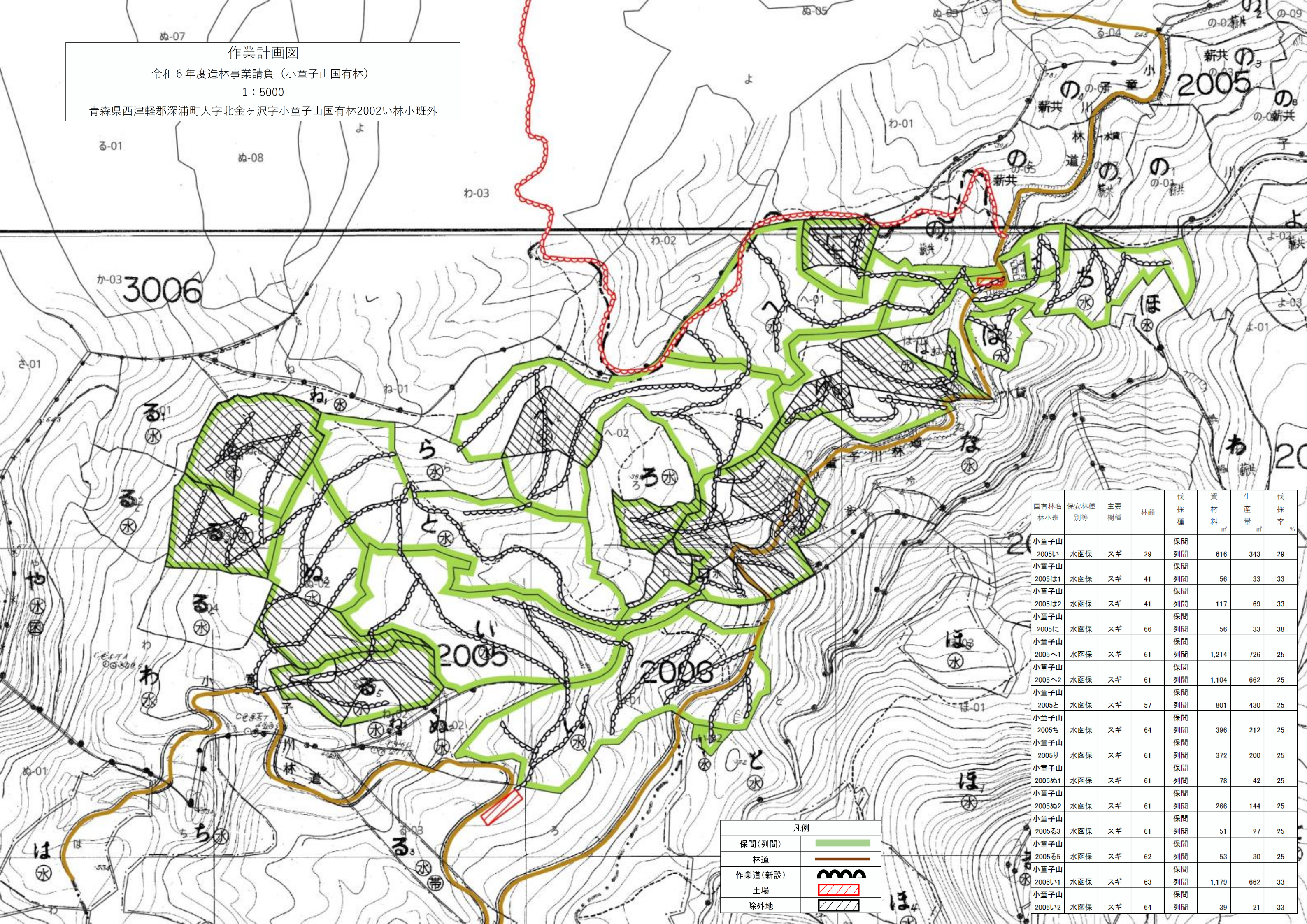

国有林名 林小班	保安林種 別等	主要 樹種	林齢	伐 採 種	資 材 料 m ³	生 産 量 m ³	伐 採 率 %
小童子山 2005い	水函保	スギ	29	保間 列間	616	343	29
小童子山 2005は1	水函保	スギ	41	保間 列間	56	33	33
小童子山 2005は2	水函保	スギ	41	保間 列間	117	69	33
小童子山 2005に	水函保	スギ	66	保間 列間	56	33	38
小童子山 2005へ1	水函保	スギ	61	保間 列間	1,214	726	25
小童子山 2005へ2	水函保	スギ	61	保間 列間	1,104	662	25
小童子山 2005と	水函保	スギ	57	保間 列間	801	430	25
小童子山 2005ち	水函保	スギ	64	保間 列間	396	212	25
小童子山 2005り	水函保	スギ	61	保間 列間	372	200	25
小童子山 2005ぬ1	水函保	スギ	61	保間 列間	78	42	25
小童子山 2005ぬ2	水函保	スギ	61	保間 列間	266	144	25
小童子山 2005る3	水函保	スギ	61	保間 列間	51	27	25
小童子山 2005る5	水函保	スギ	62	保間 列間	53	30	25
小童子山 2006い1	水函保	スギ	63	保間 列間	1,179	662	33
小童子山 2006い2	水函保	スギ	64	保間 列間	39	21	33

凡例	
保間(列間)	
林道	
作業道(新設)	
土場	
除外地	

作業計画図

令和6年度造林事業請負（矢倉山国有林）

1:5000

青森県西津軽郡鰺ヶ沢町大字小森町字矢倉山国有林2048い林小班外

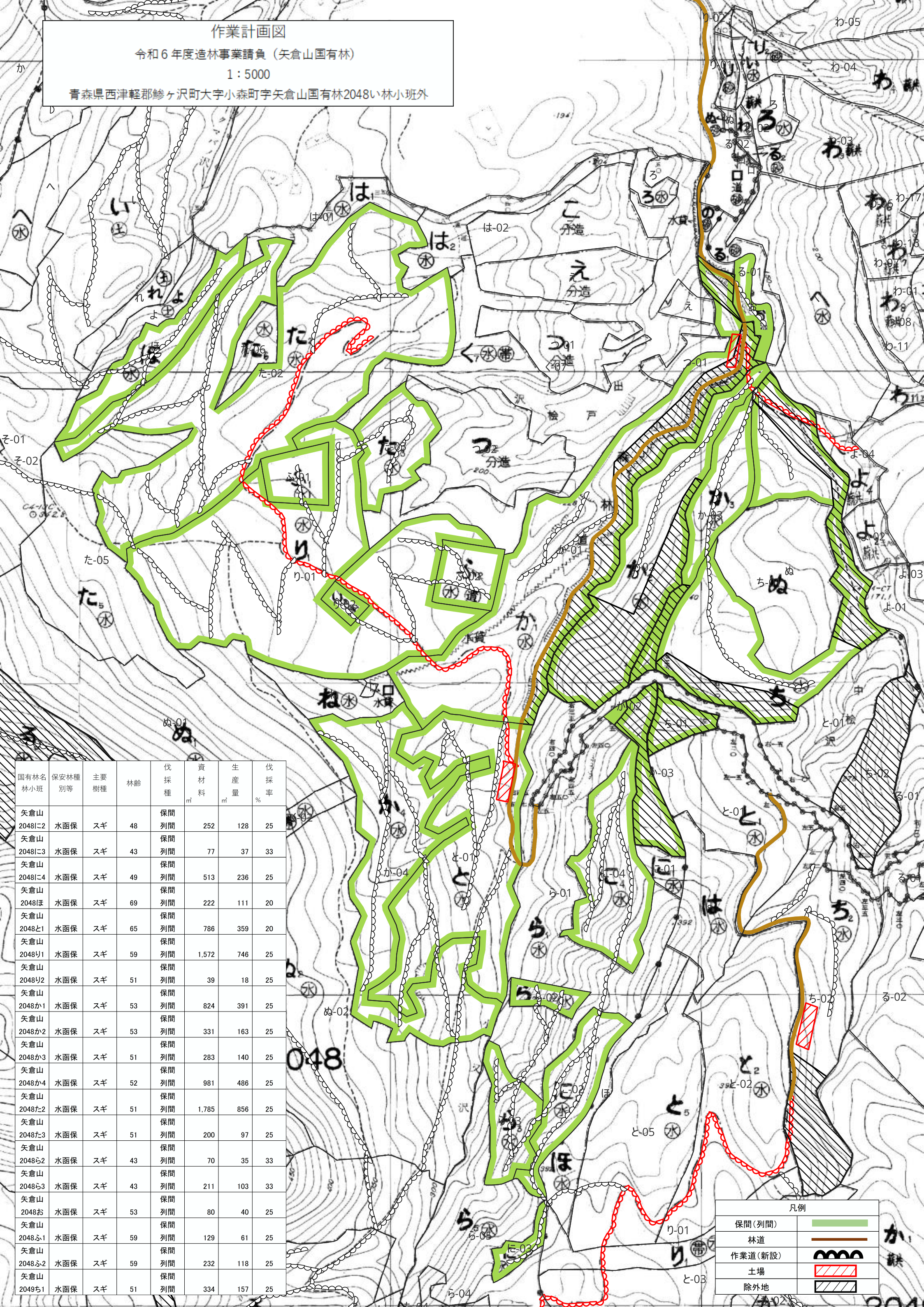

国有林名 林小班	保安林種 別等	主要 樹種	林齢	伐採 種	資材 材 m ³	生 産 量 m ³	伐採 率 %
矢倉山 2048い2	水函保	スギ	48	保間 列間	252	128	25
矢倉山 2048い3	水函保	スギ	43	保間 列間	77	37	33
矢倉山 2048い4	水函保	スギ	49	保間 列間	513	236	25
矢倉山 2048ほ	水函保	スギ	69	保間 列間	222	111	20
矢倉山 2048と1	水函保	スギ	65	保間 列間	786	359	20
矢倉山 2048り1	水函保	スギ	59	保間 列間	1,572	746	25
矢倉山 2048り2	水函保	スギ	51	保間 列間	39	18	25
矢倉山 2048か1	水函保	スギ	53	保間 列間	824	391	25
矢倉山 2048か2	水函保	スギ	53	保間 列間	331	163	25
矢倉山 2048か3	水函保	スギ	51	保間 列間	283	140	25
矢倉山 2048か4	水函保	スギ	52	保間 列間	981	486	25
矢倉山 2048た2	水函保	スギ	51	保間 列間	1,785	856	25
矢倉山 2048た3	水函保	スギ	51	保間 列間	200	97	25
矢倉山 2048ら2	水函保	スギ	43	保間 列間	70	35	33
矢倉山 2048ら3	水函保	スギ	43	保間 列間	211	103	33
矢倉山 2048お	水函保	スギ	53	保間 列間	80	40	25
矢倉山 2048ふ1	水函保	スギ	59	保間 列間	129	61	25
矢倉山 2048ふ2	水函保	スギ	59	保間 列間	232	118	25
矢倉山 2049ち1	水函保	スギ	51	保間 列間	334	157	25

凡例	
保間(列間)	
林道	
作業道(新設)	
土場	
除外地	

作業計画図
 令和6年度造林事業請負(矢倉山国有林)
 1:5000
 青森県西津軽郡鰺ヶ沢町大字小森町字矢倉山国有林2048い林小班外

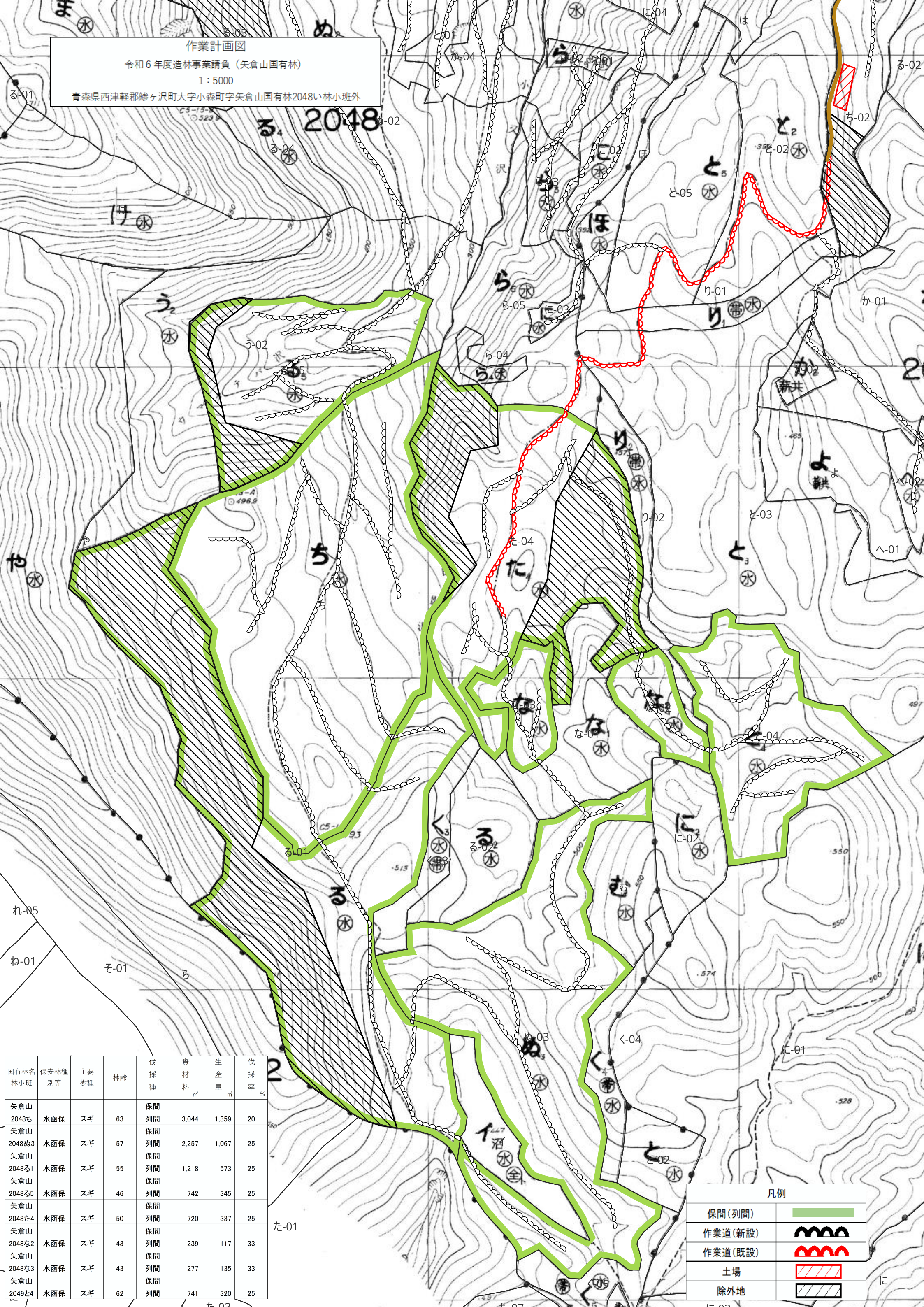

国有林名 林小班	保安林種 別等	主要 樹種	林齢	伐 採 種	資 材 料 m ³	生 産 量 m ³	伐 採 率 %
矢倉山 2048ち	水函保	スギ	63	保間 列間	3,044	1,359	20
矢倉山 2048ぬ3	水函保	スギ	57	保間 列間	2,257	1,067	25
矢倉山 2048る1	水函保	スギ	55	保間 列間	1,218	573	25
矢倉山 2048る5	水函保	スギ	46	保間 列間	742	345	25
矢倉山 2048た4	水函保	スギ	50	保間 列間	720	337	25
矢倉山 2048な2	水函保	スギ	43	保間 列間	239	117	33
矢倉山 2048な3	水函保	スギ	43	保間 列間	277	135	33
矢倉山 2049と4	水函保	スギ	62	保間 列間	741	320	25

凡例	
保間(列間)	
作業道(新設)	
作業道(既設)	
土場	
除外地	

作業計画図

令和6年度造林事業請負(矢倉山国有林)

1:5000

青森県西津軽郡鮎ヶ沢町大字小森町字矢倉山国有林2048い林小班外

国有林名 林小班	保安林種 別等	主要 樹種	林齢	伐採 種	資材 材 m ³	生産 量 m ³	伐採 率 %
矢倉山 2048い	水函保	スギ	50	保間 列間	1,448	693	25
矢倉山 2048る3	水函保	カラマツ	55	保間 列間	135	58	25
矢倉山 2048た1	水函保	スギ	50	保間 列間	747	358	25
矢倉山 2048そ1	水函保	スギ	49	保間 列間	218	105	25

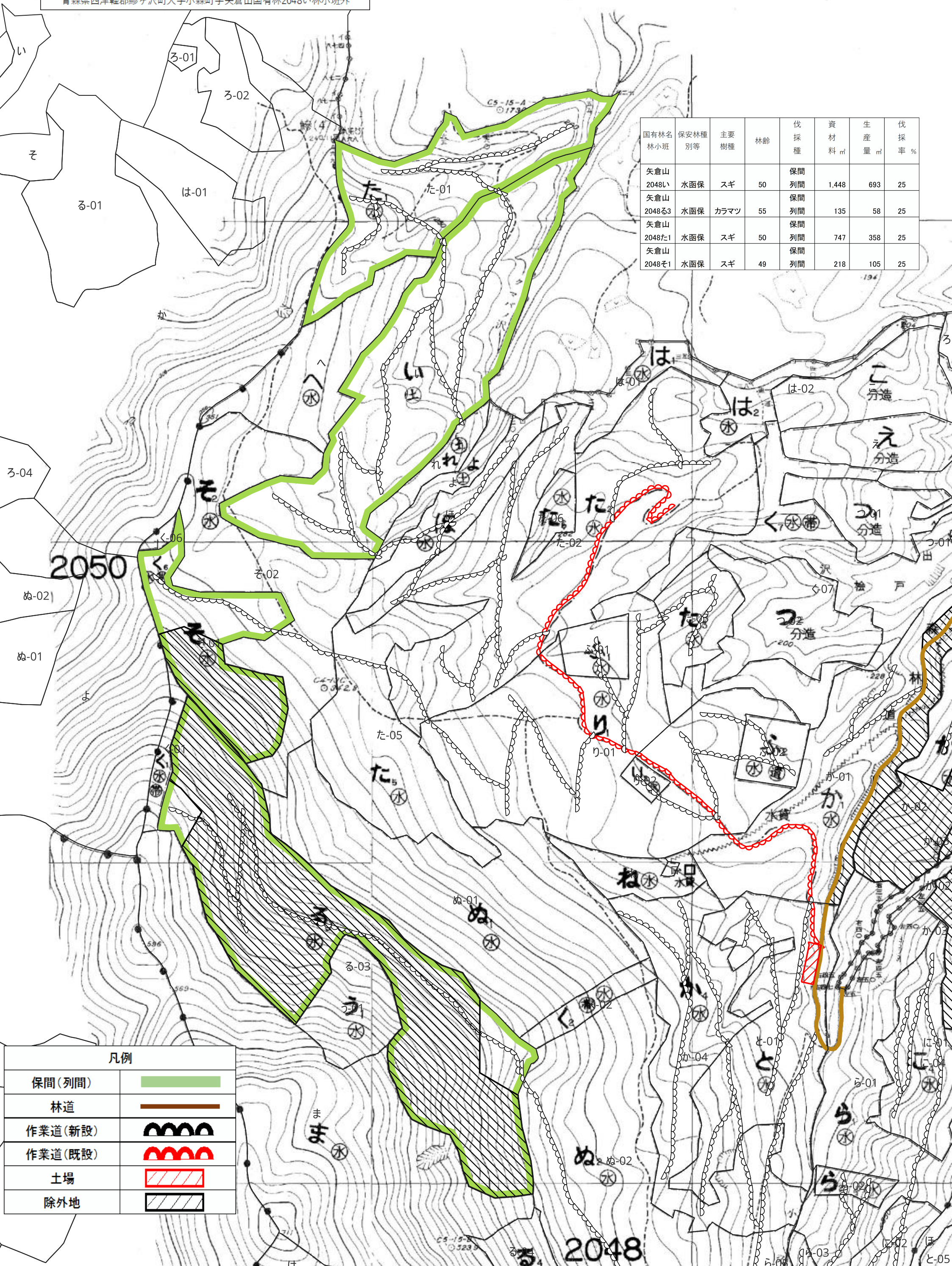

凡例

保間(列間)	
林道	
作業道(新設)	
作業道(既設)	
土場	
除外地	

2048

作業計画図

令和6年度造林事業請負(矢倉山国有林)

1:5000

青森県西津軽郡鰺ヶ沢町大字小森町字矢倉山国有林2048い林小班外

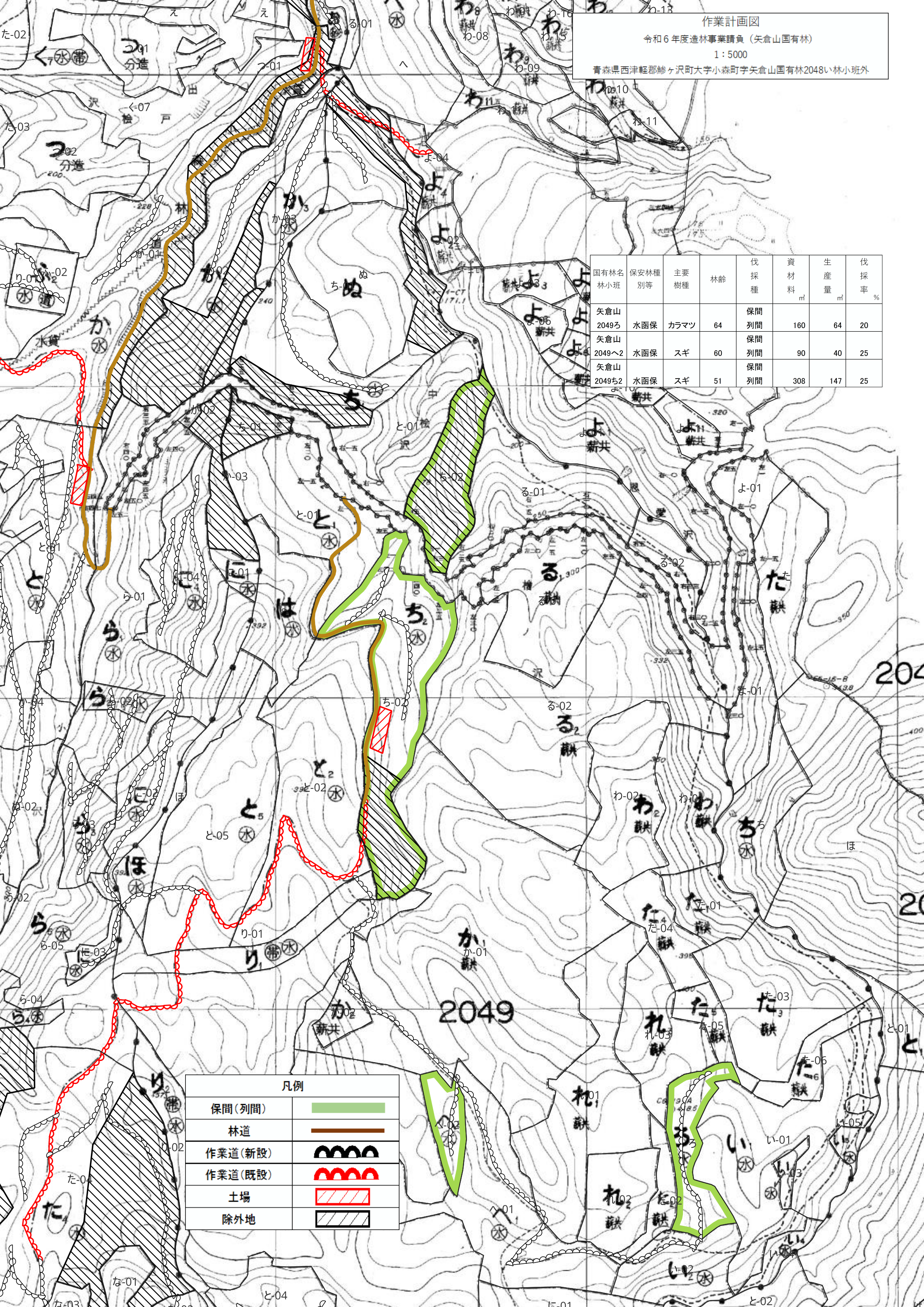

国有林名 林小班	保安林種 別等	主要 樹種	林齢	伐 採 種	資 材 料 m	生 産 量 m	伐 採 率 %
矢倉山 2049ろ	水函保	カラマツ	64	保間 列間	160	64	20
矢倉山 2049へ2	水函保	スギ	60	保間 列間	90	40	25
矢倉山 2049ち2	水函保	スギ	51	保間 列間	308	147	25

凡例	
保間(列間)	
林道	
作業道(新設)	
作業道(既設)	
土場	
除外地	