





調査区域図面 (1/5000)

2号物件

凡例

皆伐	
複層伐	
択伐	
間伐	

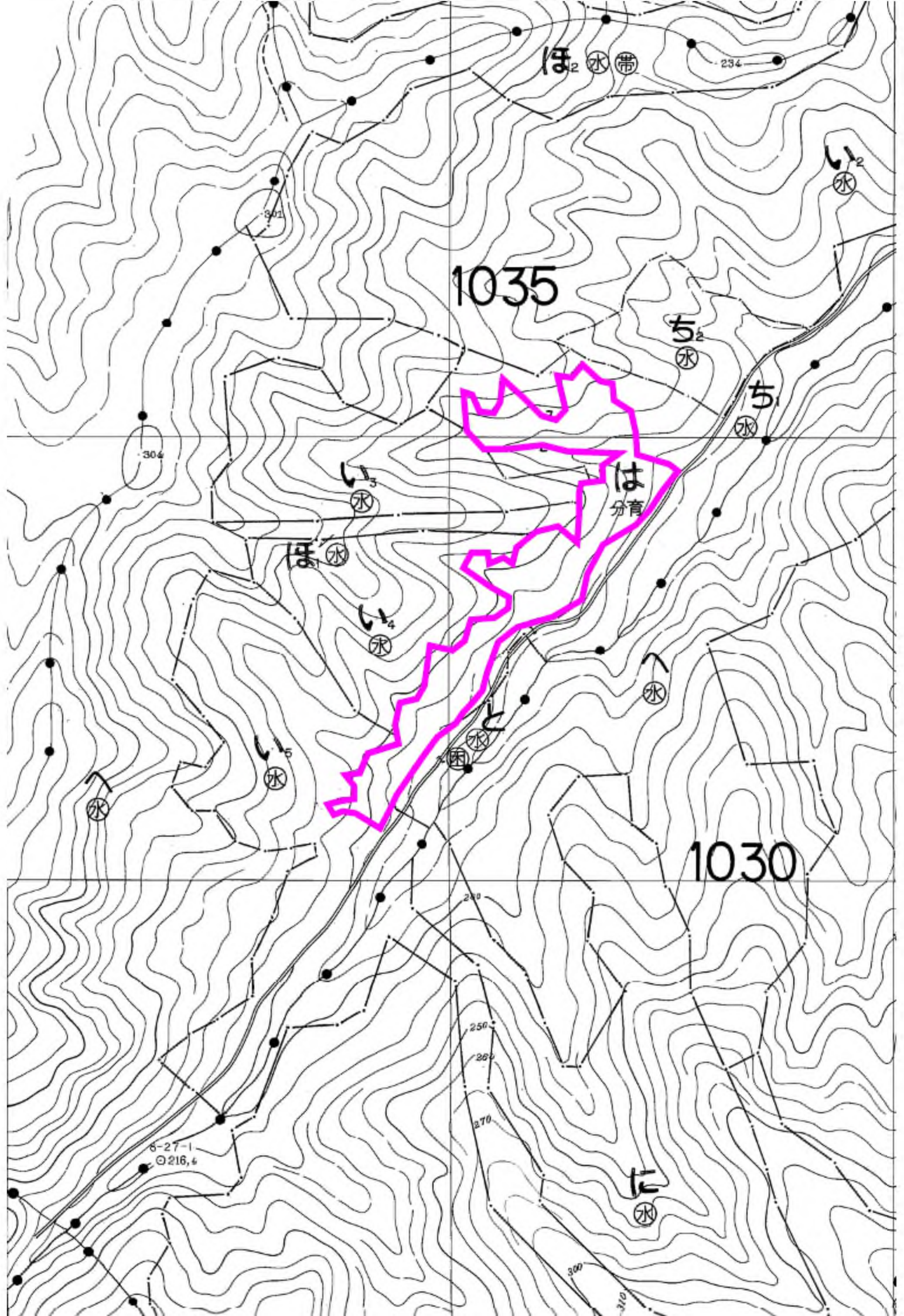

ほ₂ 水 帯

234

1035

ち₂ 水

ち 水

304

い₃ 水

は 分育

ほ 水

い₄ 水

と 園 水

水

い₅ 水

1030

6-27-1
216.4

240

250

260

270

に 水

300

310

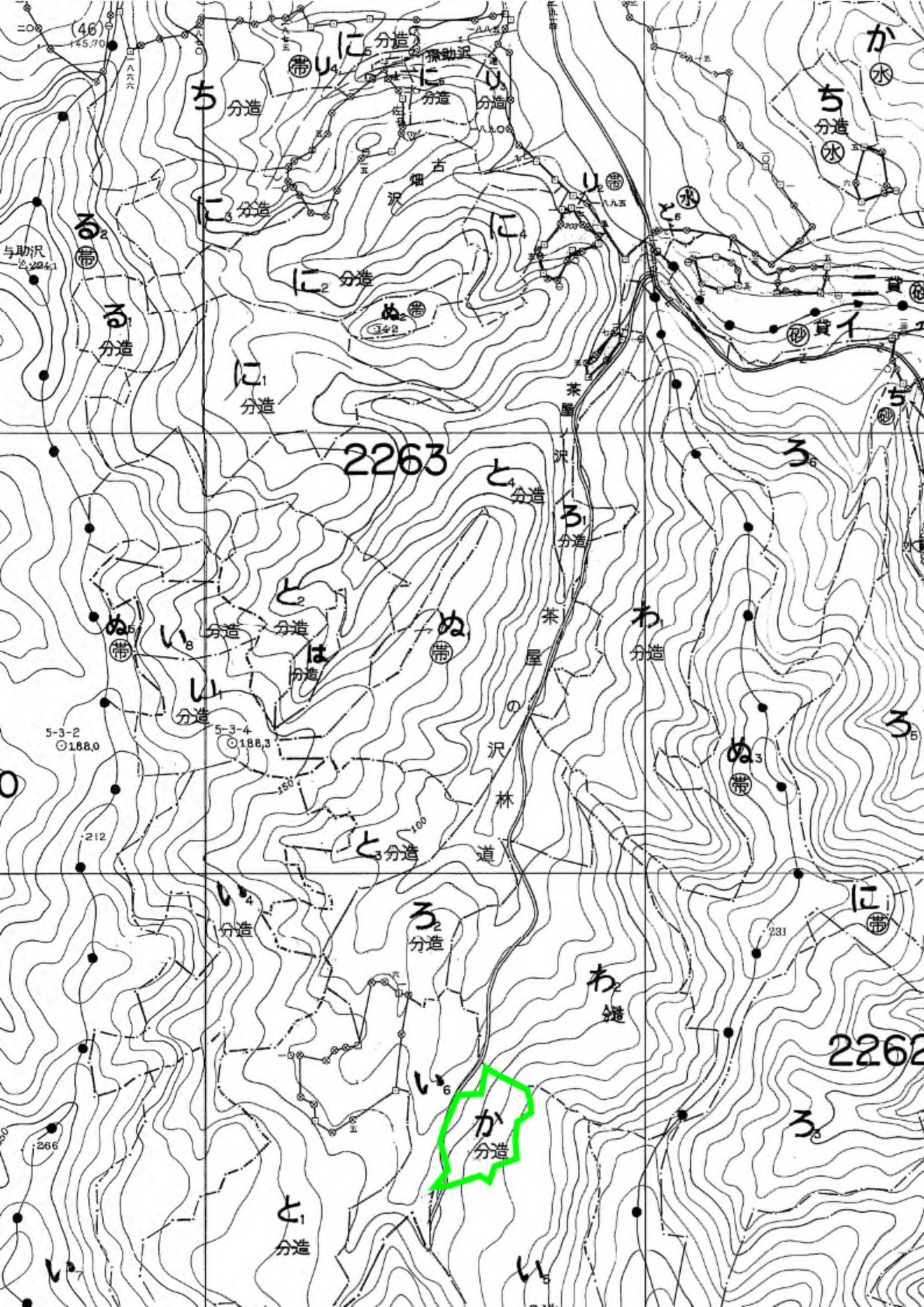

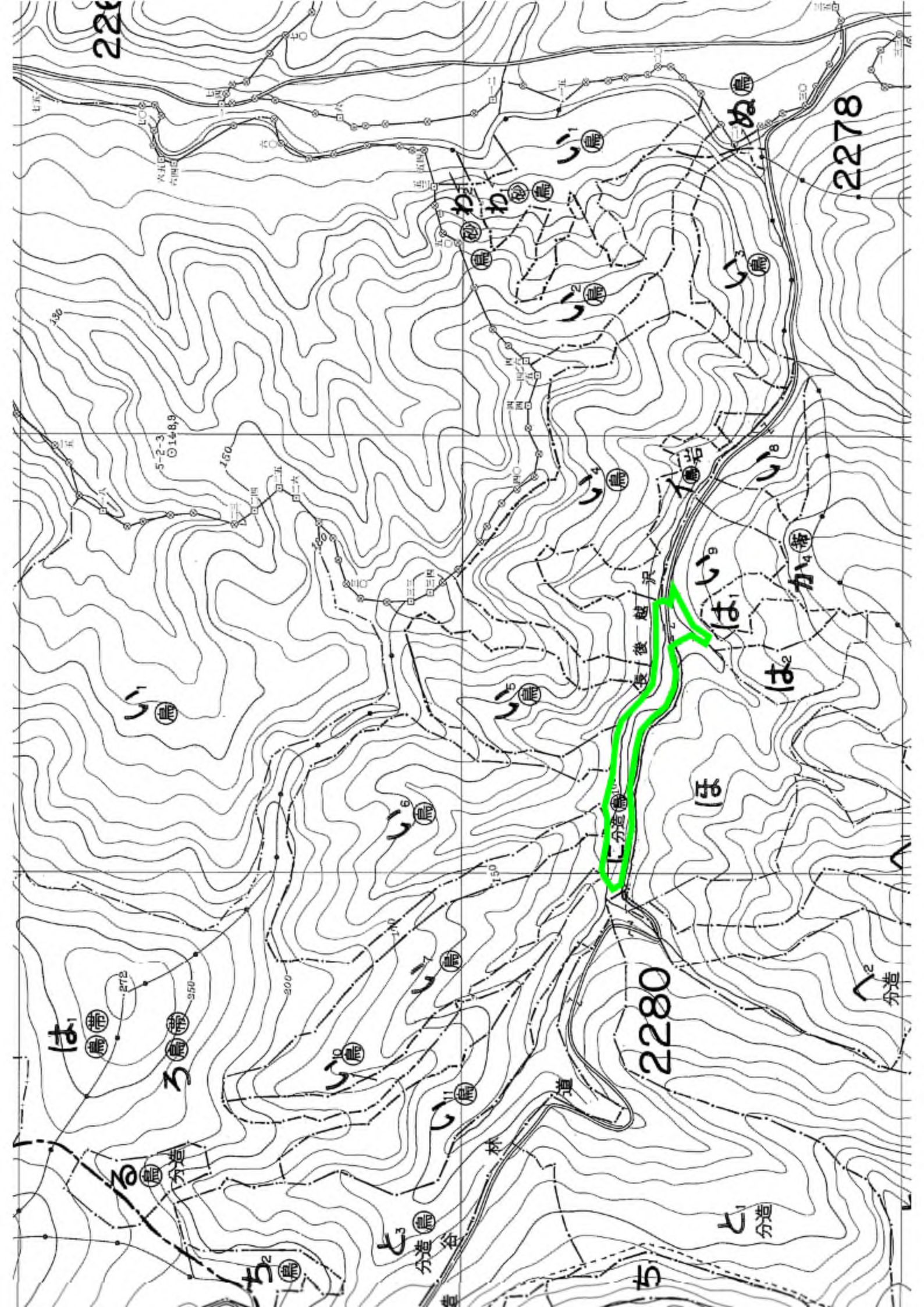

2280

2278

2280

分道

分道

分道

は

ろ

ち

谷

林

ち

分道

ほ

は

はい

か

い

い

ぬ

い

わ

わ

い

い

い

い

い

い

い

い

い

い

い

い

い

い

い

い

い

い

い

い

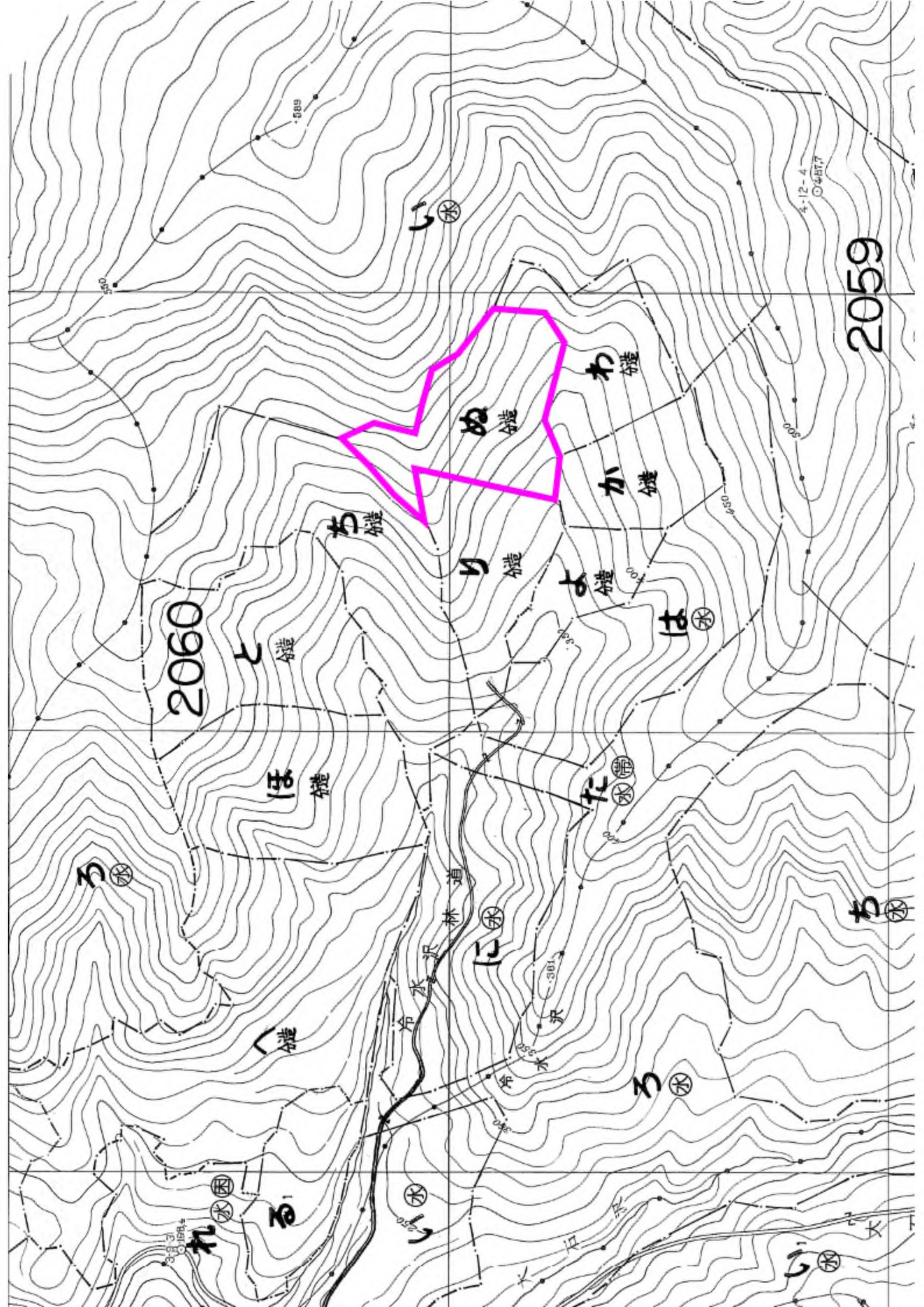

2060

2059

ほ 礎

ち 礎

り 礎

ぬ 礎

か 礎

よ 礎

は 水

た 水

に 水

礎

る 水

れ 水

る

水

る 水

ち 水

水

589

500

4-12-4
04577

500

400

300

200

381

250

100

50

大

水

わ 礎

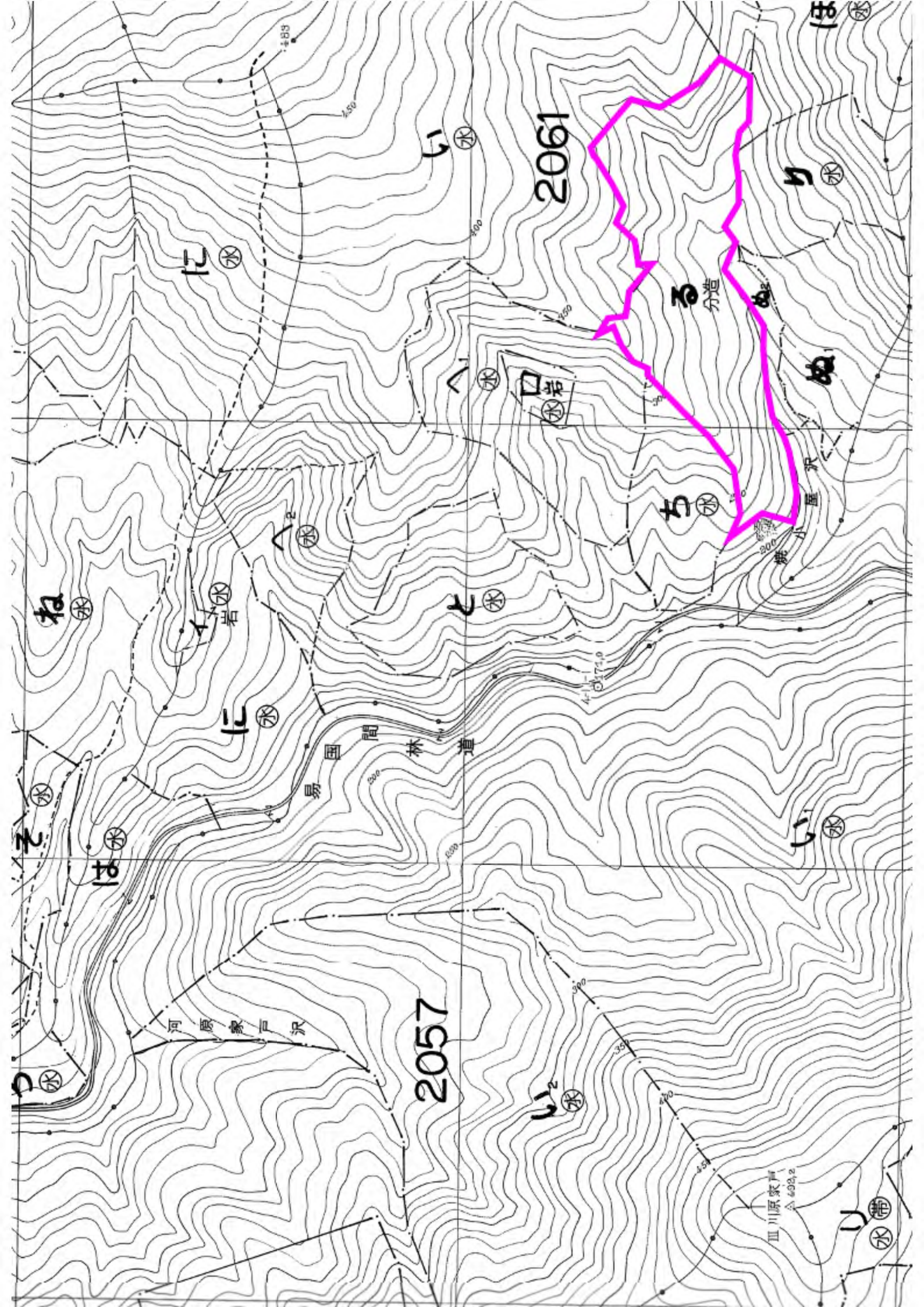

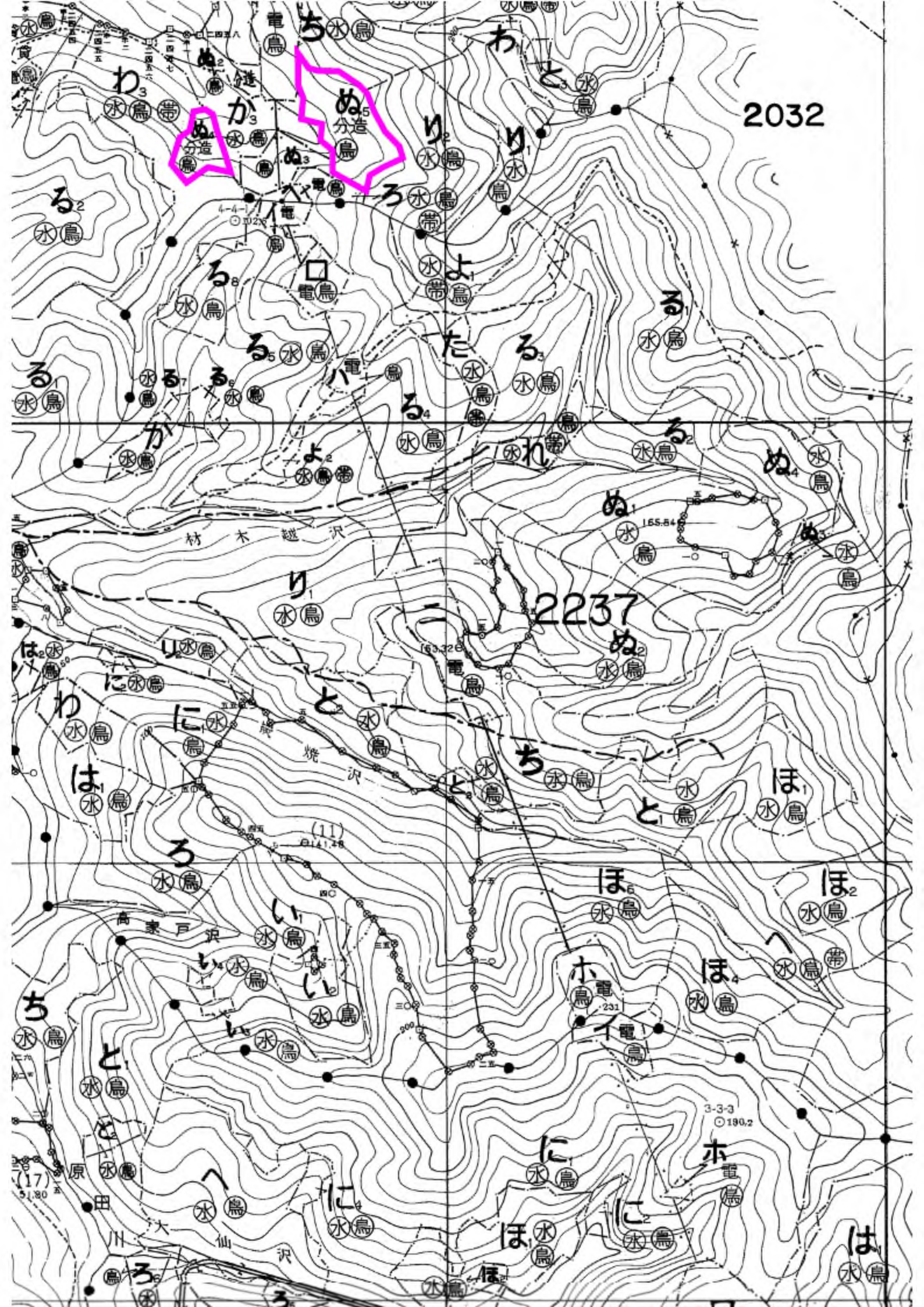

2032

2237

わ₃ 水鳥
か₃ 水鳥
ぬ₂ 分造 水鳥
ぬ₃ 水鳥

る₂ 水鳥

る 水鳥

か 水鳥

は₂ 水鳥

わ 水鳥

は 水鳥

ろ 水鳥

ち 水鳥

と 水鳥

と 水鳥

原 水鳥

田 水鳥

川 水鳥

ろ 水鳥

る 水鳥

る 水鳥

る 水鳥

よ₂ 水鳥

り 水鳥

り 水鳥

に 水鳥

に 水鳥

ろ 水鳥

い 水鳥

い 水鳥

い 水鳥

と 水鳥

に 水鳥

に 水鳥

ろ 水鳥

ろ 水鳥

ろ 水鳥

ろ 水鳥

ろ 水鳥

ろ 水鳥

り 水鳥

り 水鳥

と 水鳥

と 水鳥

ち 水鳥

ち 水鳥

い 水鳥

い 水鳥

い 水鳥

に 水鳥

に 水鳥

ろ 水鳥

ろ 水鳥

ろ 水鳥

ろ 水鳥

ろ 水鳥

ろ 水鳥

ろ 水鳥

り 水鳥

り 水鳥

と 水鳥

と 水鳥

ち 水鳥

ち 水鳥

い 水鳥

い 水鳥

い 水鳥

に 水鳥

ろ 水鳥

ろ 水鳥

ろ 水鳥

ろ 水鳥

ろ 水鳥

ろ 水鳥

ろ 水鳥

り 水鳥

り 水鳥

と 水鳥

と 水鳥

ち 水鳥

ち 水鳥

い 水鳥

い 水鳥

い 水鳥

に 水鳥

ろ 水鳥

ろ 水鳥

ろ 水鳥

ろ 水鳥

ろ 水鳥

ろ 水鳥

ろ 水鳥

り 水鳥

り 水鳥

と 水鳥

と 水鳥

ち 水鳥

ち 水鳥

い 水鳥

い 水鳥

い 水鳥

に 水鳥

ろ 水鳥

ろ 水鳥

ろ 水鳥

ろ 水鳥

ろ 水鳥

ろ 水鳥

ろ 水鳥

り 水鳥

り 水鳥

と 水鳥

と 水鳥

ち 水鳥

ち 水鳥

い 水鳥

い 水鳥

い 水鳥

に 水鳥

ろ 水鳥

ろ 水鳥

ろ 水鳥

ろ 水鳥

ろ 水鳥

ろ 水鳥

ろ 水鳥

り 水鳥

り 水鳥

と 水鳥

と 水鳥

ち 水鳥

ち 水鳥

い 水鳥

い 水鳥

い 水鳥

に 水鳥

ろ 水鳥

ろ 水鳥

ろ 水鳥

ろ 水鳥

ろ 水鳥

ろ 水鳥

ろ 水鳥

り 水鳥

り 水鳥

と 水鳥

と 水鳥

ち 水鳥

ち 水鳥

い 水鳥

い 水鳥

い 水鳥

に 水鳥

ろ 水鳥

ろ 水鳥

ろ 水鳥

ろ 水鳥

ろ 水鳥

ろ 水鳥

ろ 水鳥

り 水鳥

り 水鳥

と 水鳥

と 水鳥

ち 水鳥

ち 水鳥

い 水鳥

い 水鳥

い 水鳥

に 水鳥

ろ 水鳥

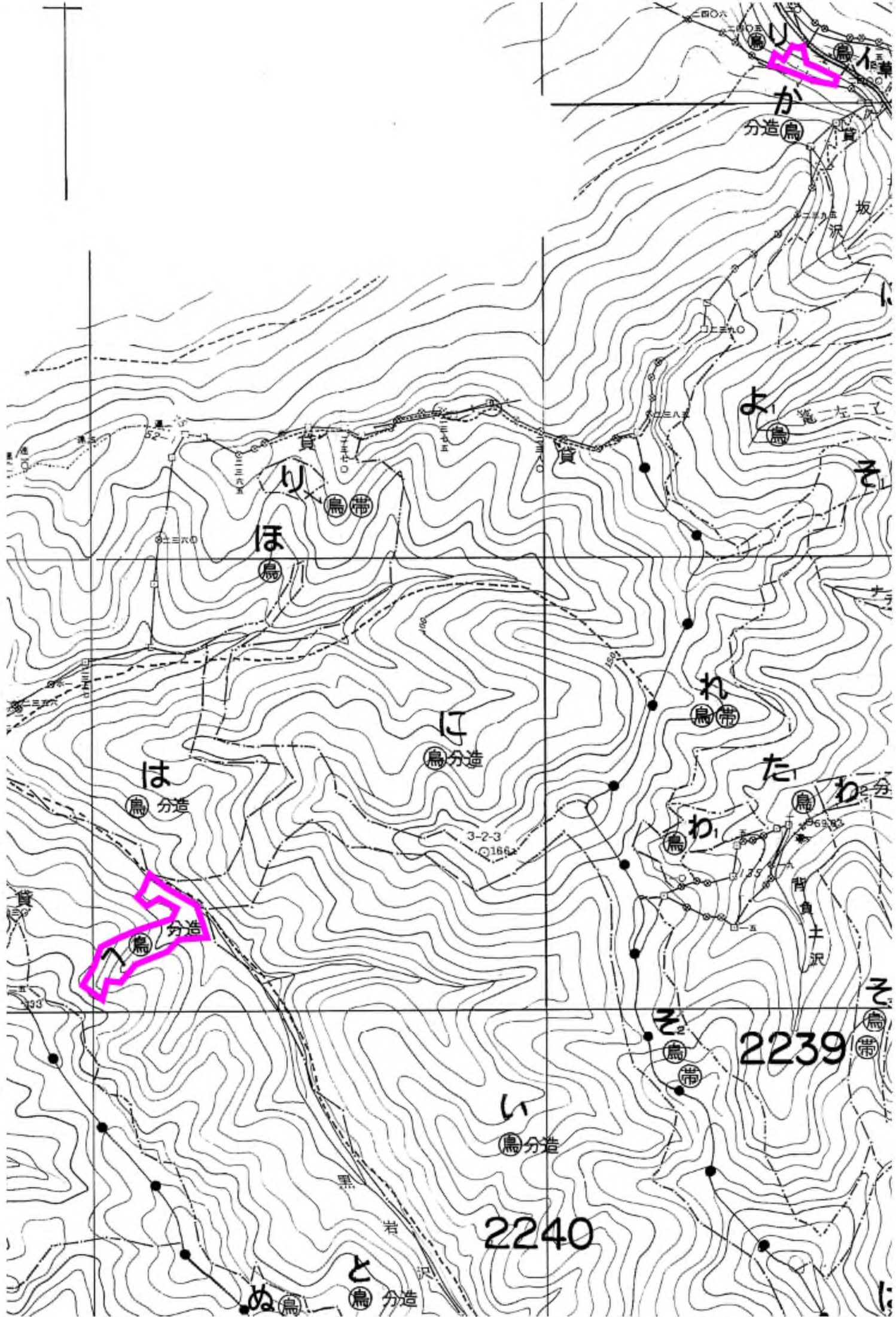

か

分造

よ

ほ

鳥

に

鳥分造

は

鳥分造

ね

鳥

た

わ

鳥

2239

い

鳥分造

2240

と

鳥分造

め

鳥

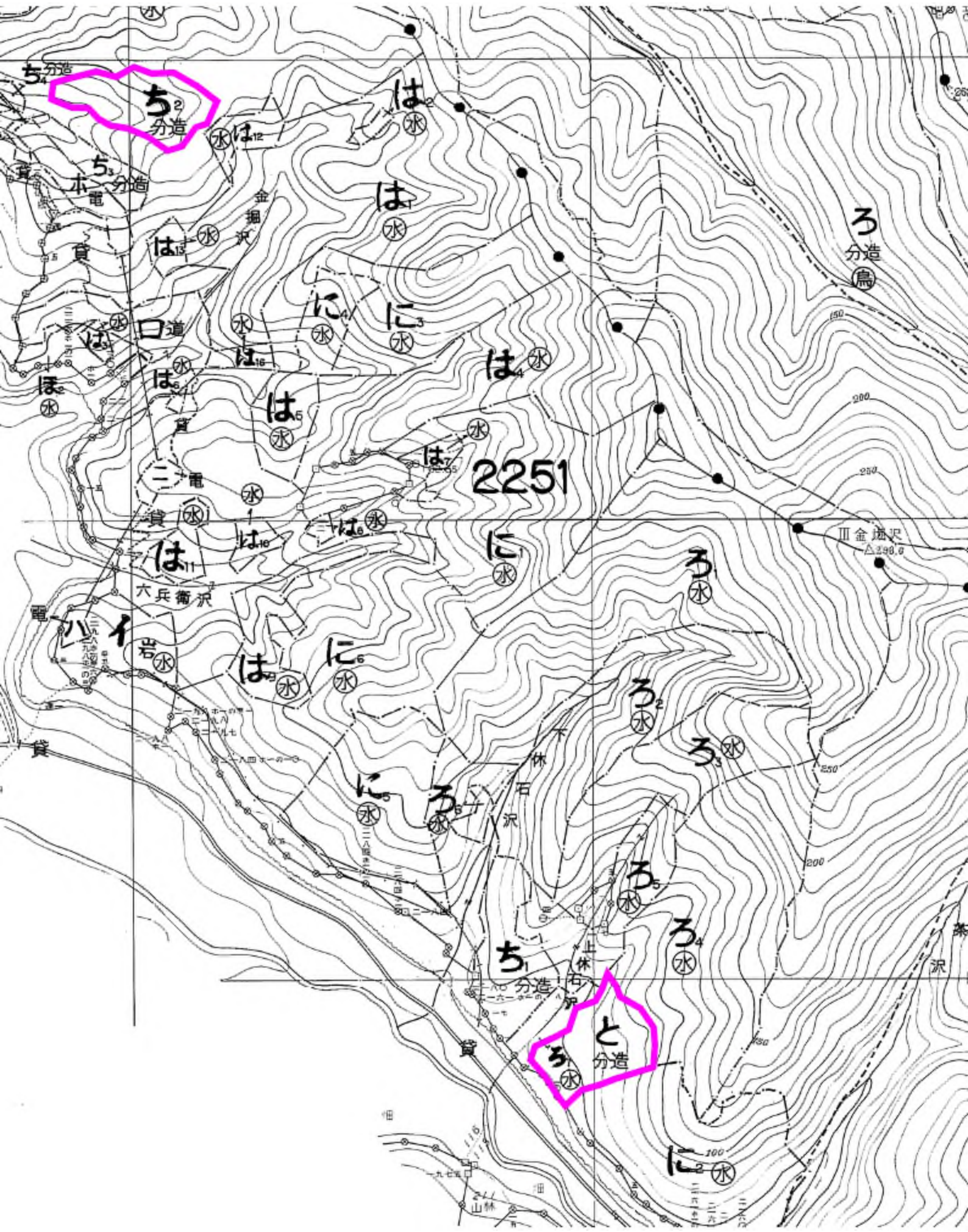

ち²分造

2251

ちと分造

ろ分造鳥

III 金池沢
△249.0

ち²分造

ち¹分造

は¹³

は¹²

は¹¹

は¹⁰

は⁹

は⁸

は⁷

は⁶

は⁵

は⁴

は³

は²

は¹

は¹

ろ²

ろ³

ろ⁴

ろ⁵

ち¹分造

は²

5-3-1
381.6

2251

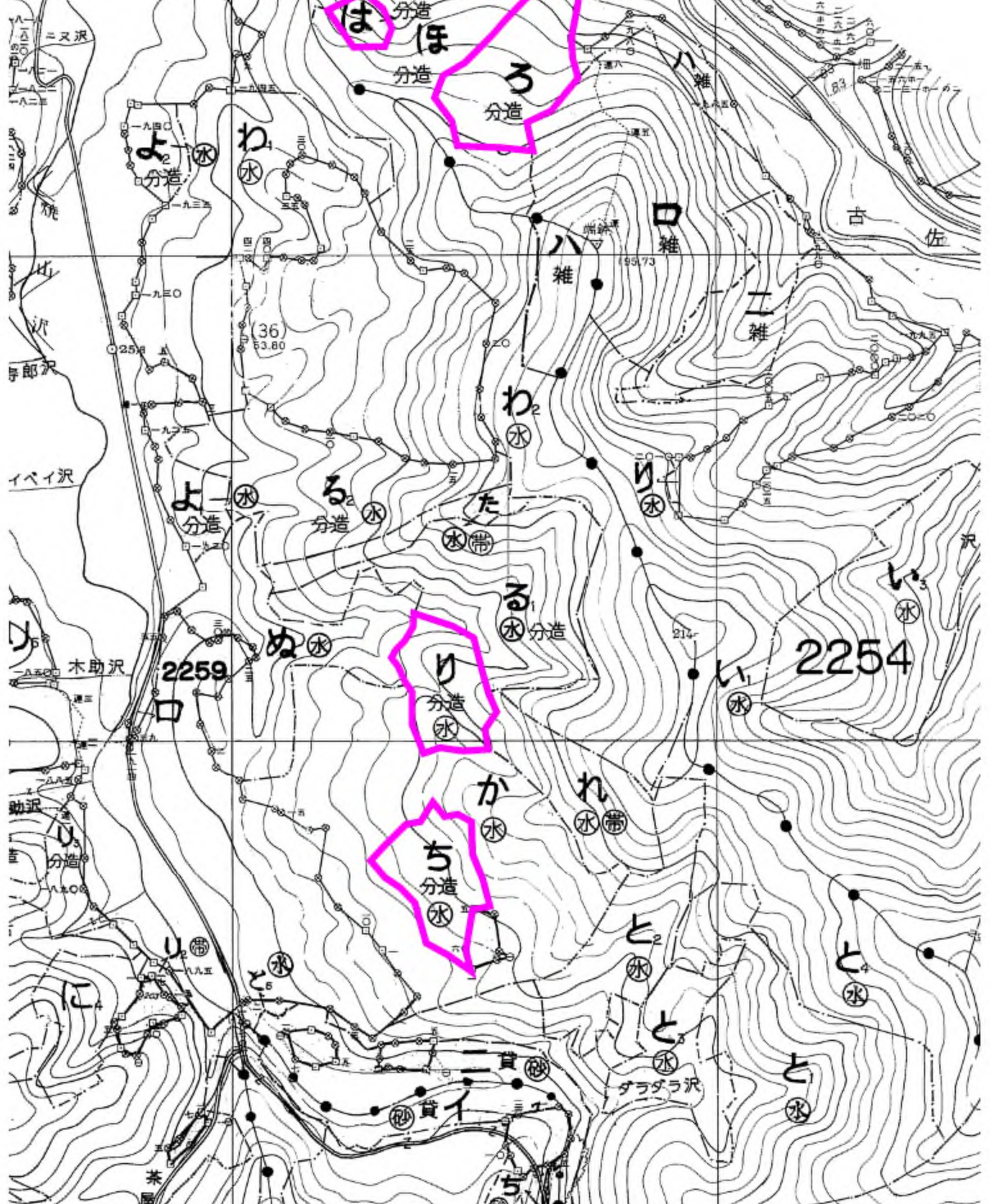

ニ又沢
焼

伊沢
伊郎沢

イバイ沢

木助沢

助沢
分造

茶屋

よ₂分造
わ₁水

よ₁分造
る₂分造

ぬ₁水

と₆水

い₁水
に₁分造
ほ₁分造

わ₂水

り₁分造

ち₁分造

ほ₂分造

た₁水

か₁水

砂質イ

ろ₁分造

わ₂水

る₂分造

ち₁分造

ハ₁雑

わ₂水

る₂分造

か₁水

砂質イ

口₁雑

た₁水

る₂分造

か₁水

砂質イ

ハ₁雑

わ₂水

る₂分造

か₁水

砂質イ

古₁佐

わ₂水

る₂分造

か₁水

砂質イ

2259

2254

ダラダラ沢

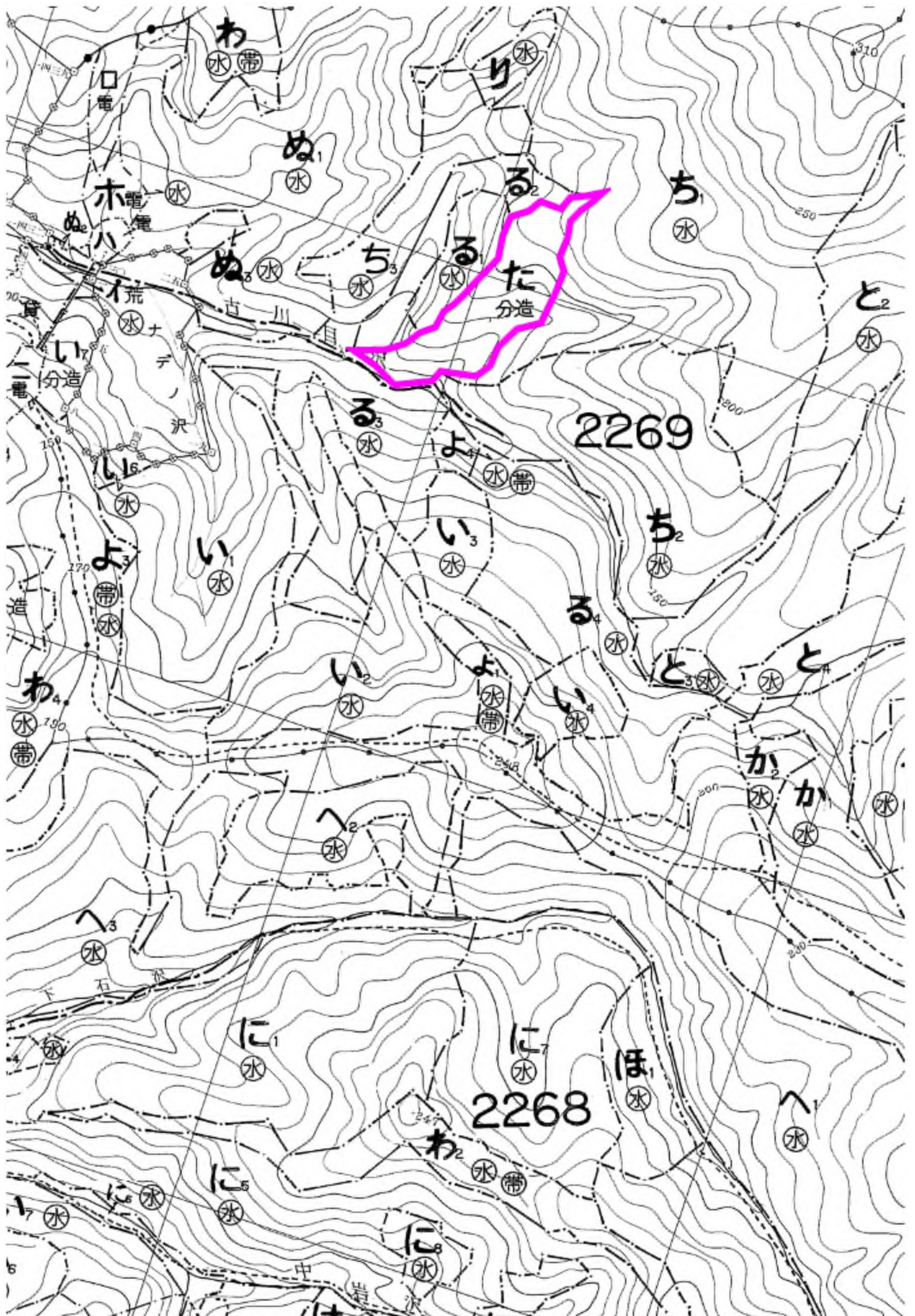

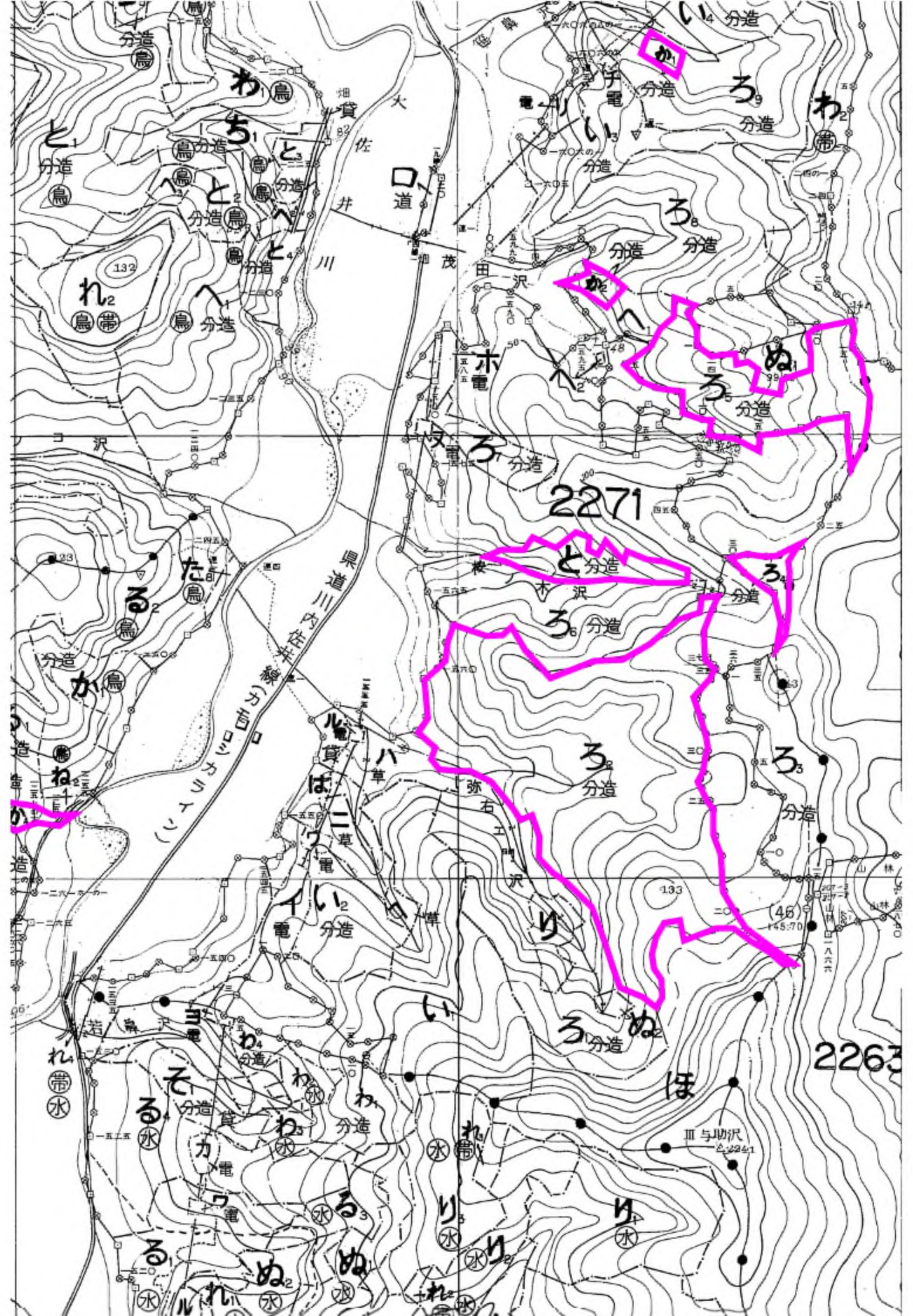

わち

い14分造
わ
ろ
分造

132

2271

2263

大井
佐井川

佐井川内井田(コロロ)線
赤電

133

(46)

III与助沢
22241

と
分造

と
分造

と
分造

と
分造

い
分造

ろ
分造

ろ
分造

ろ
分造

ろ
分造

と
分造

ろ
分造

ろ
分造

ろ
分造

ろ
分造

ろ
分造

ろ
分造

ろ
分造

ろ
分造

ろ
分造

ろ
分造

ろ
分造

ろ
分造

れ
帯

た
帯

か
帯

ね
帯

れ
帯

れ
帯

わ
帯

ぬ
帯

ろ
帯

ろ
帯

ろ
帯

ろ
帯

ろ
帯

ろ
帯

ろ
帯

る
水

る
水

る
水

ろ
水

ろ
水

ろ
水

ろ
水

ろ
水

ろ
水

ろ
水

ろ
水

ろ
水

ろ
水

ろ
水

ろ
水

ろ
水

ろ
水

ろ
水

ろ
水

ろ
水

ろ
水

ろ
水

ろ
水

ろ
水

ろ
水

ろ
水

ろ
水

ろ
水

ろ
水

ろ
水

ろ
水

ろ
水

ろ
水

ろ
水

ろ
水

ろ
水

ろ
水

ろ
水

ろ
水

ろ
水

ろ
水

ろ
水

造

造

造

造

造

造

造

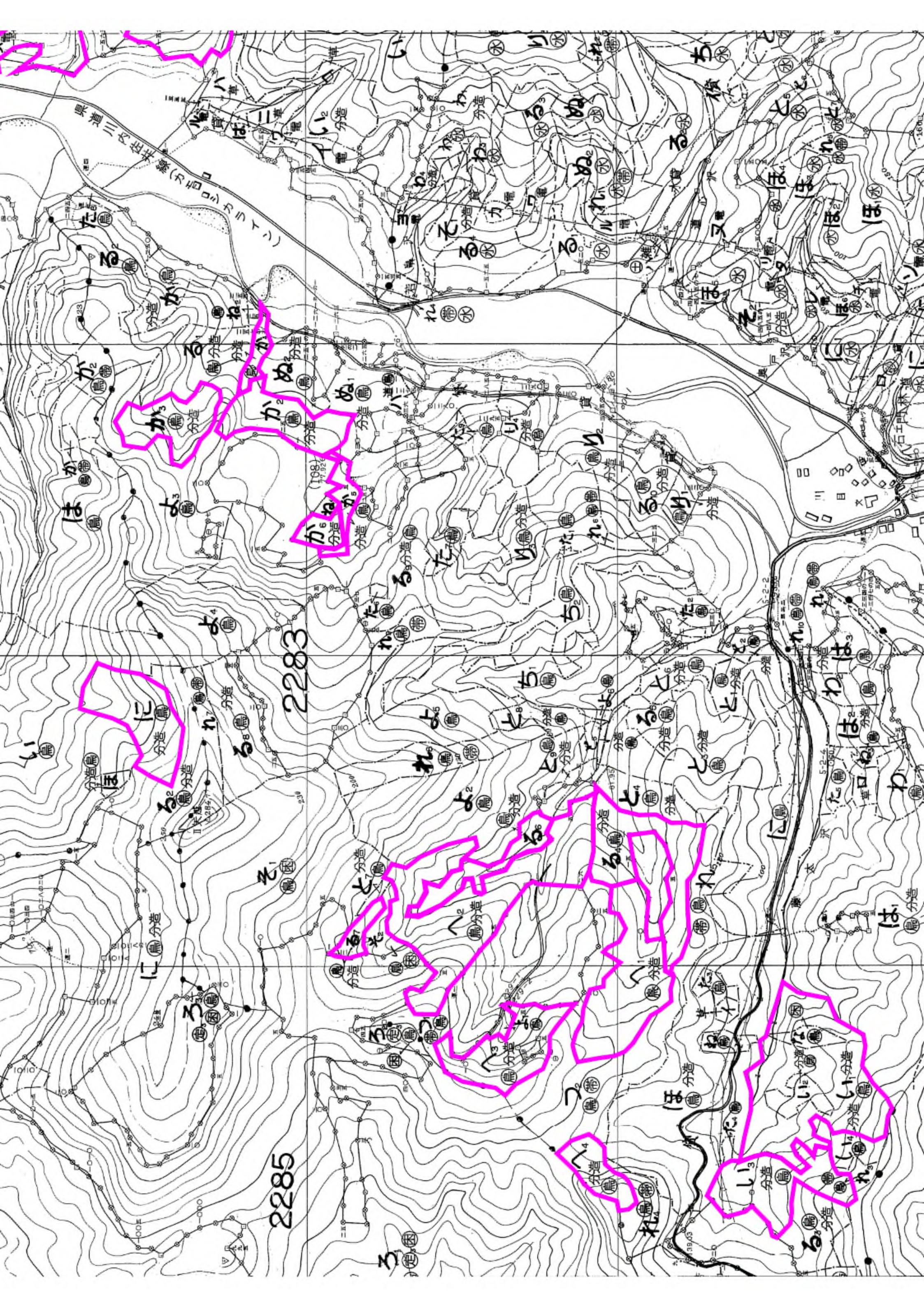

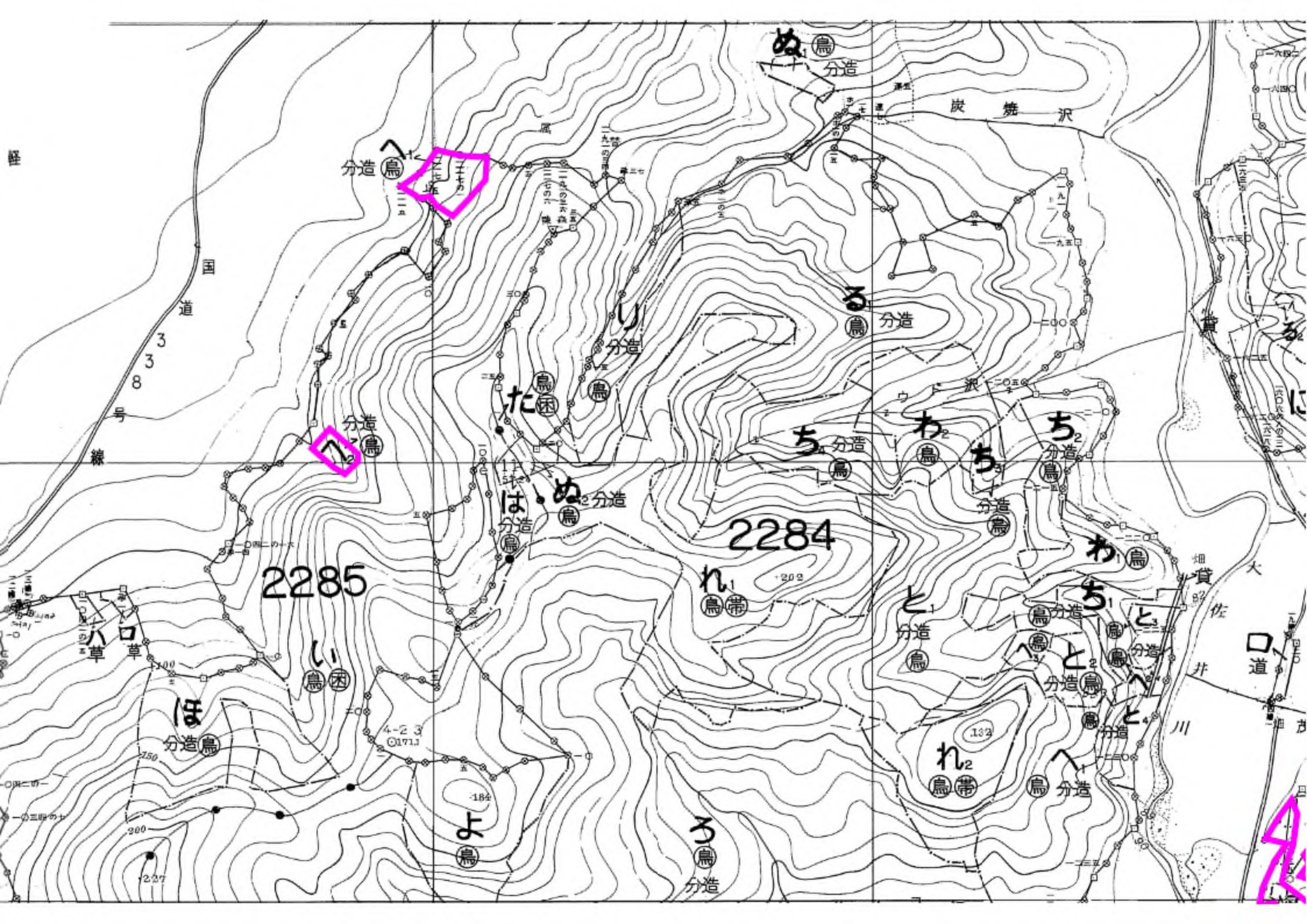

2-67

朝比奈岳 1033 林小班内

塔内(保護线) 2.50 ha以内

(*小班面積 8.22 haのうち 2.50 ha以内)

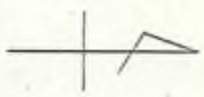

1 / 5,000

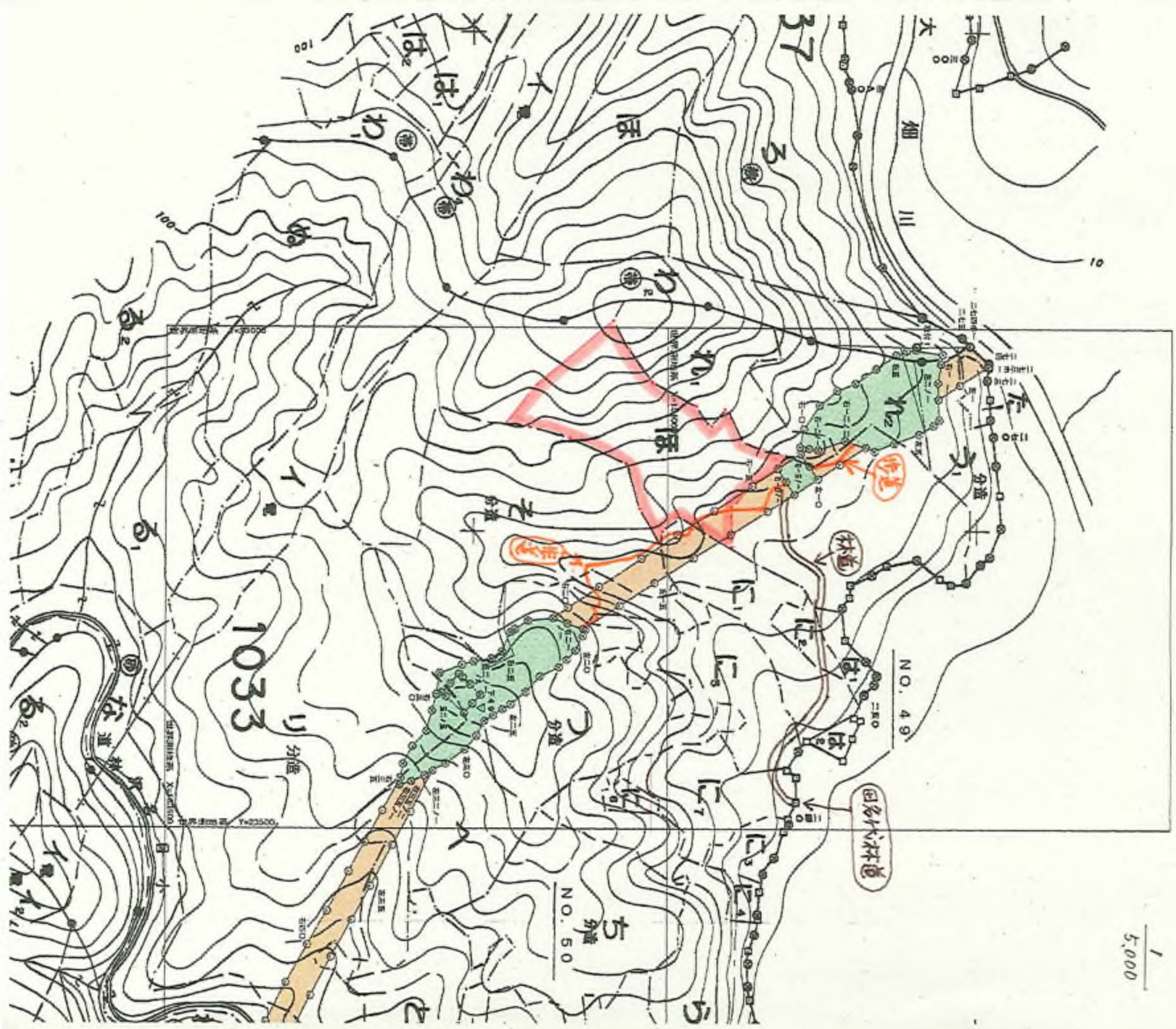

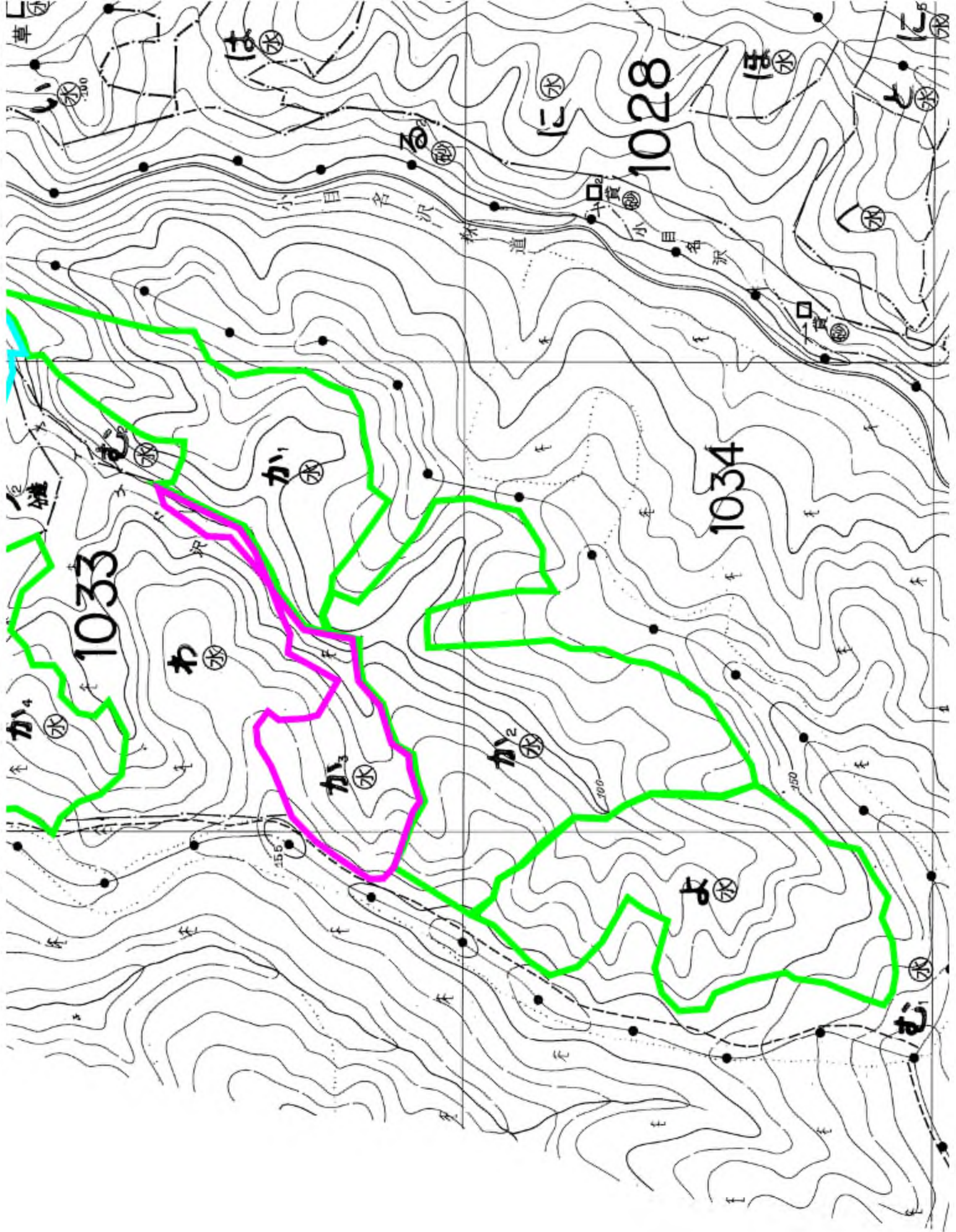

草

は

に

1028

は

む

る

か

1034

1033

か

わ

か

か

よ

む

尾

む

小目名沢

林道

小目名沢

一

か

か

か

む

か

か

か

か

か

か

か

か

か

か

か

か

か

か

か

か

か

か

か

か

か

か

か

か

か

か

か

か

か

か

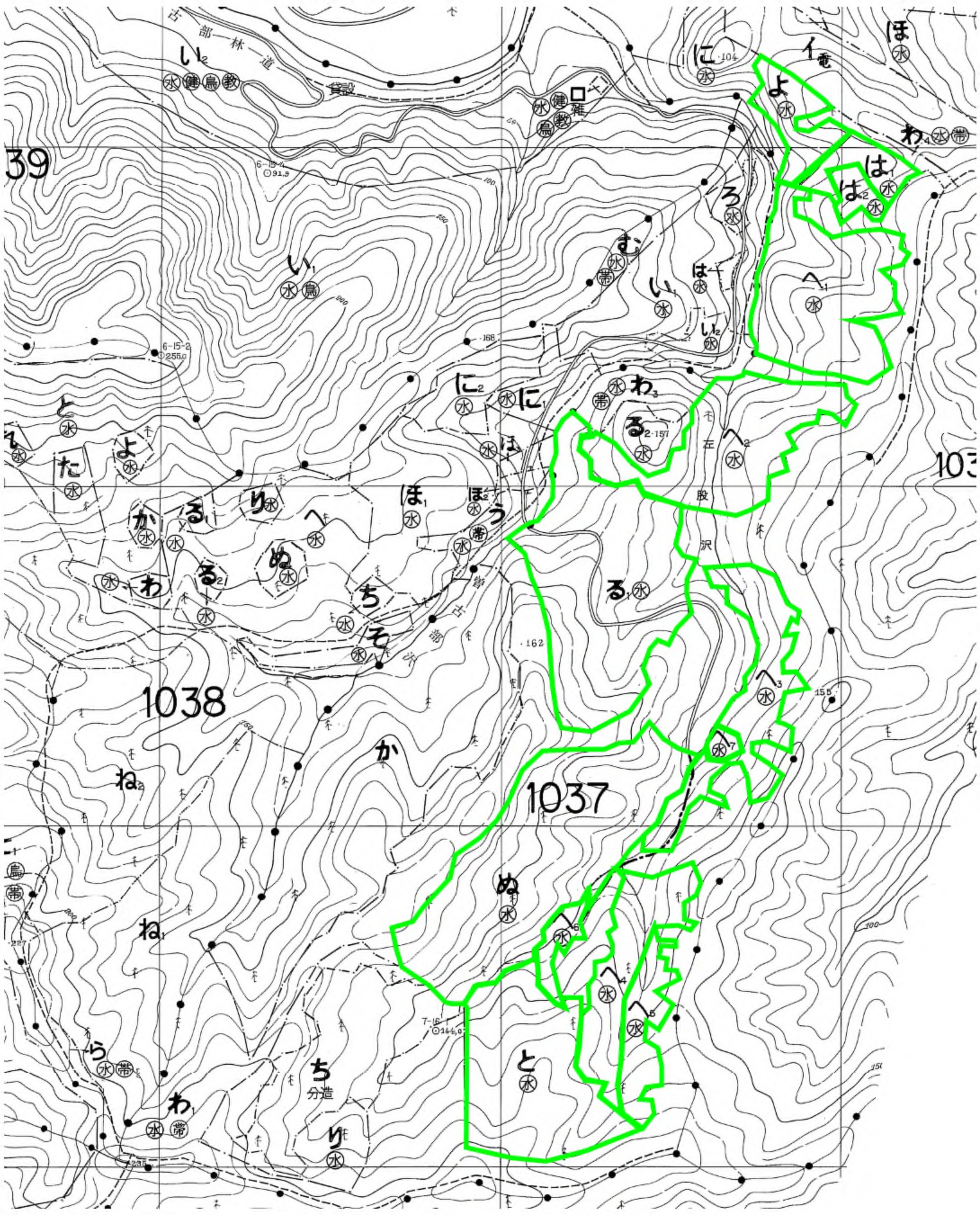

39

1038

1037

103

古部林道
い₂
水鳥教

水鳥教
口雅

に₁
水

よ₁
水

ほ₁
水

わ₁
水帯

は₁
水

は₂
水

む₁
水

い₁
水

は₁
水

い₂
水

に₂
水

ほ₁
水

わ₂
水

る₂
水

る₁
水

左₂
水

と₁
水

た₁
水

か₁
水

る₁
水

ぬ₁
水

ち₁
水

ち₂
水

ほ₁
水

ほう₁
水

ほう₂
水

る₁
水

ね₂
水

ね₁
水

ち₁
水

わ₁
水

ち₂
水

り₁
水

と₁
水

ぬ₁
水

水₁

水₂

水₃

水₄

水₅

6-15-4
91.9

6-15-2
255.0

7-15
144.0

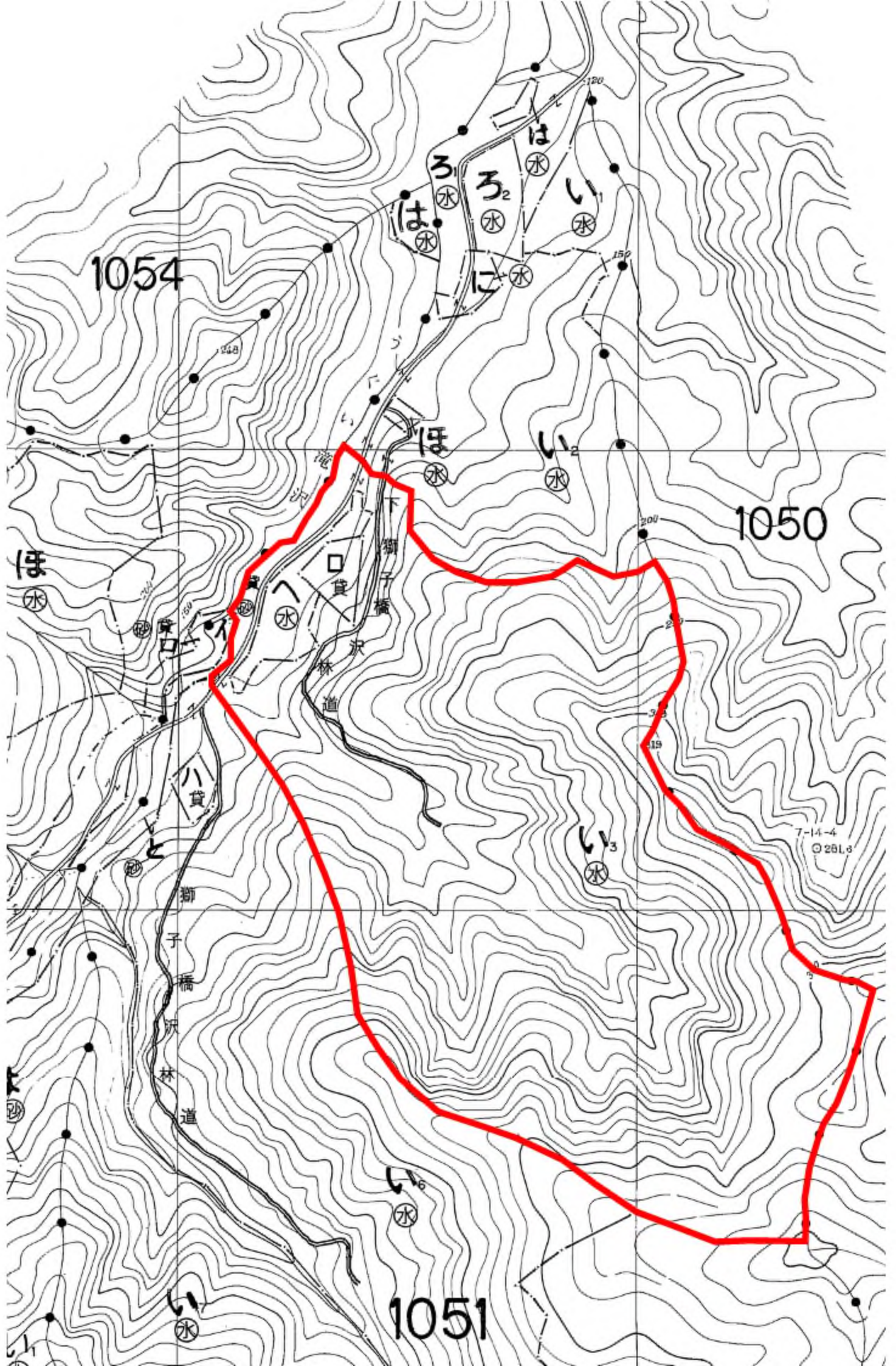

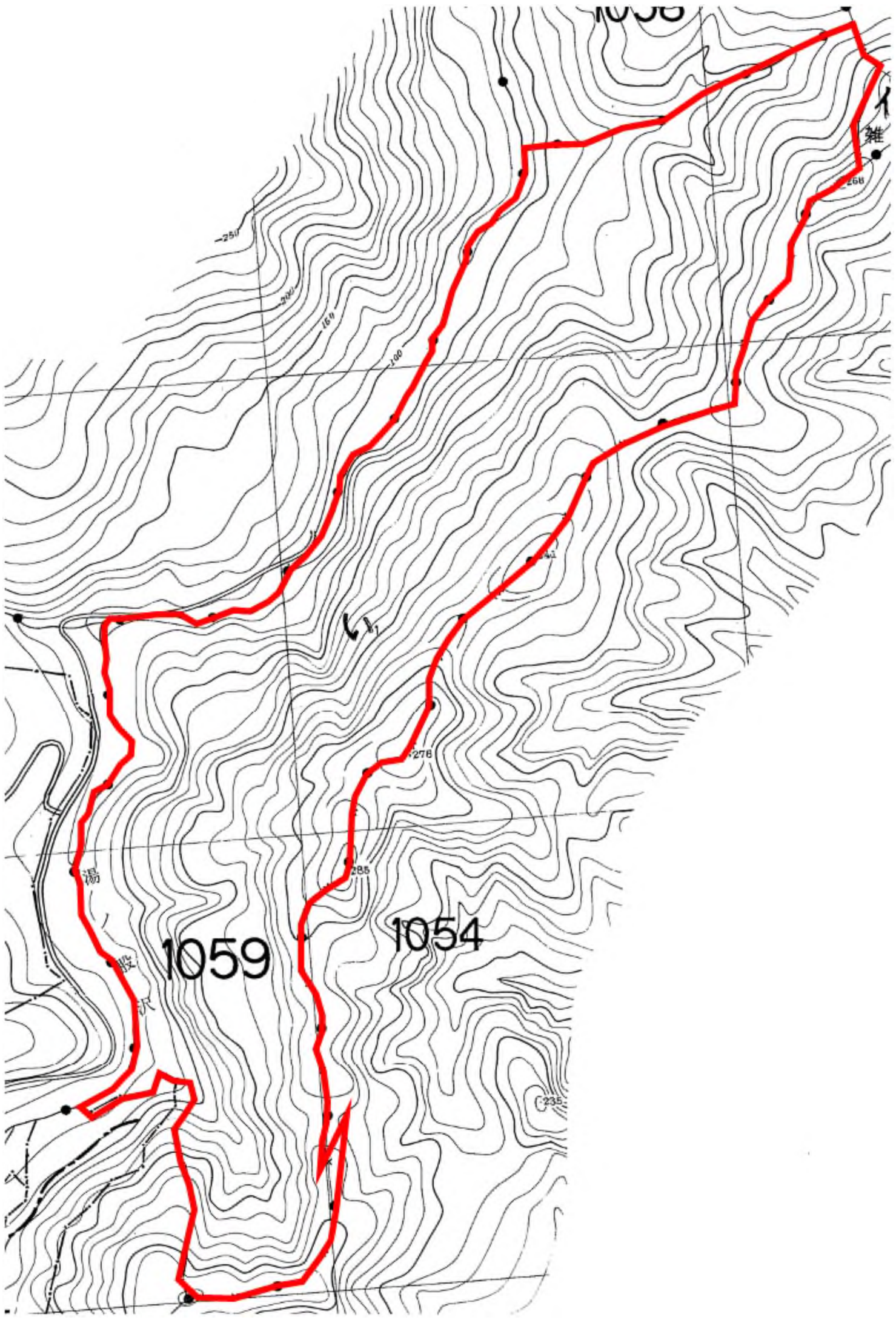

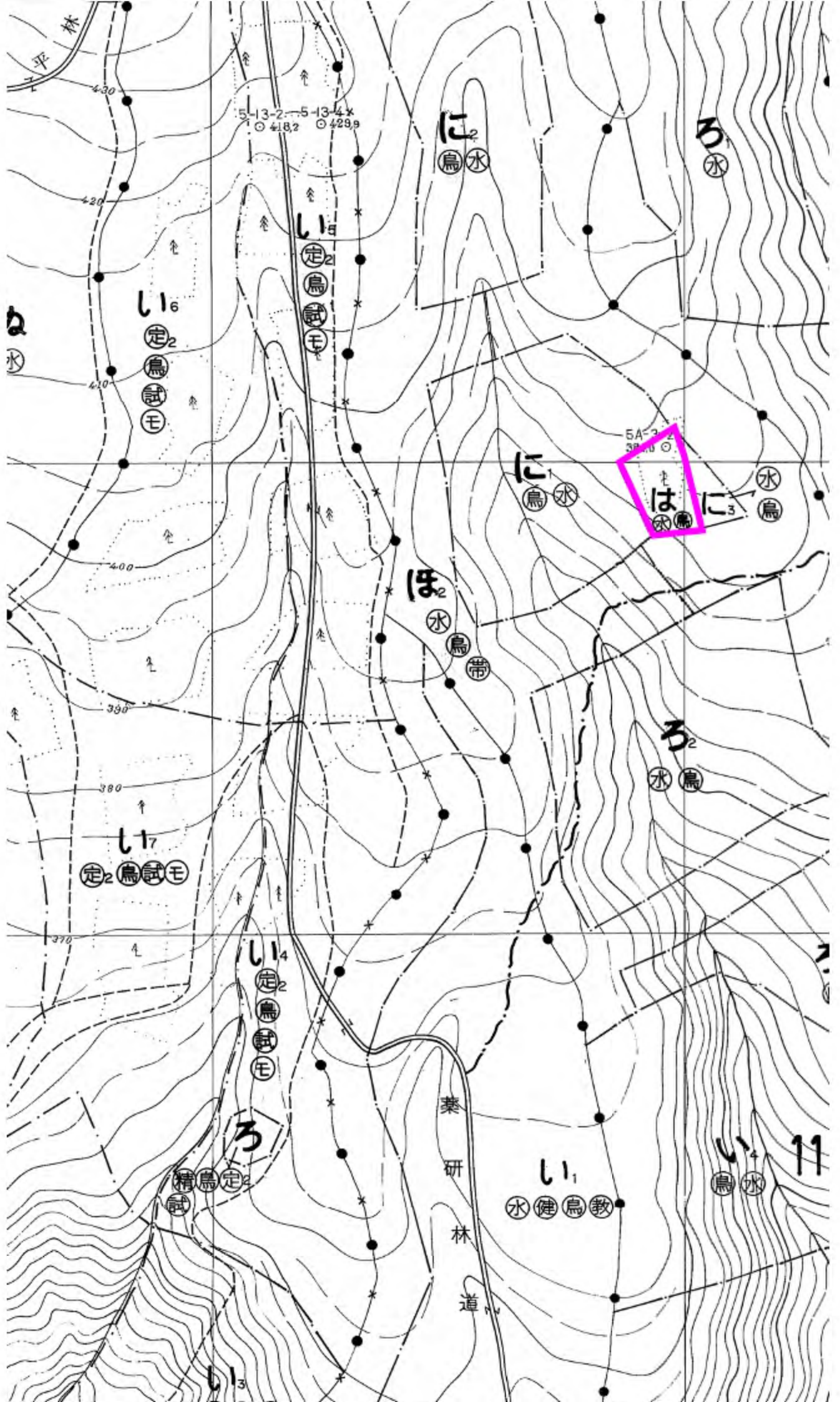

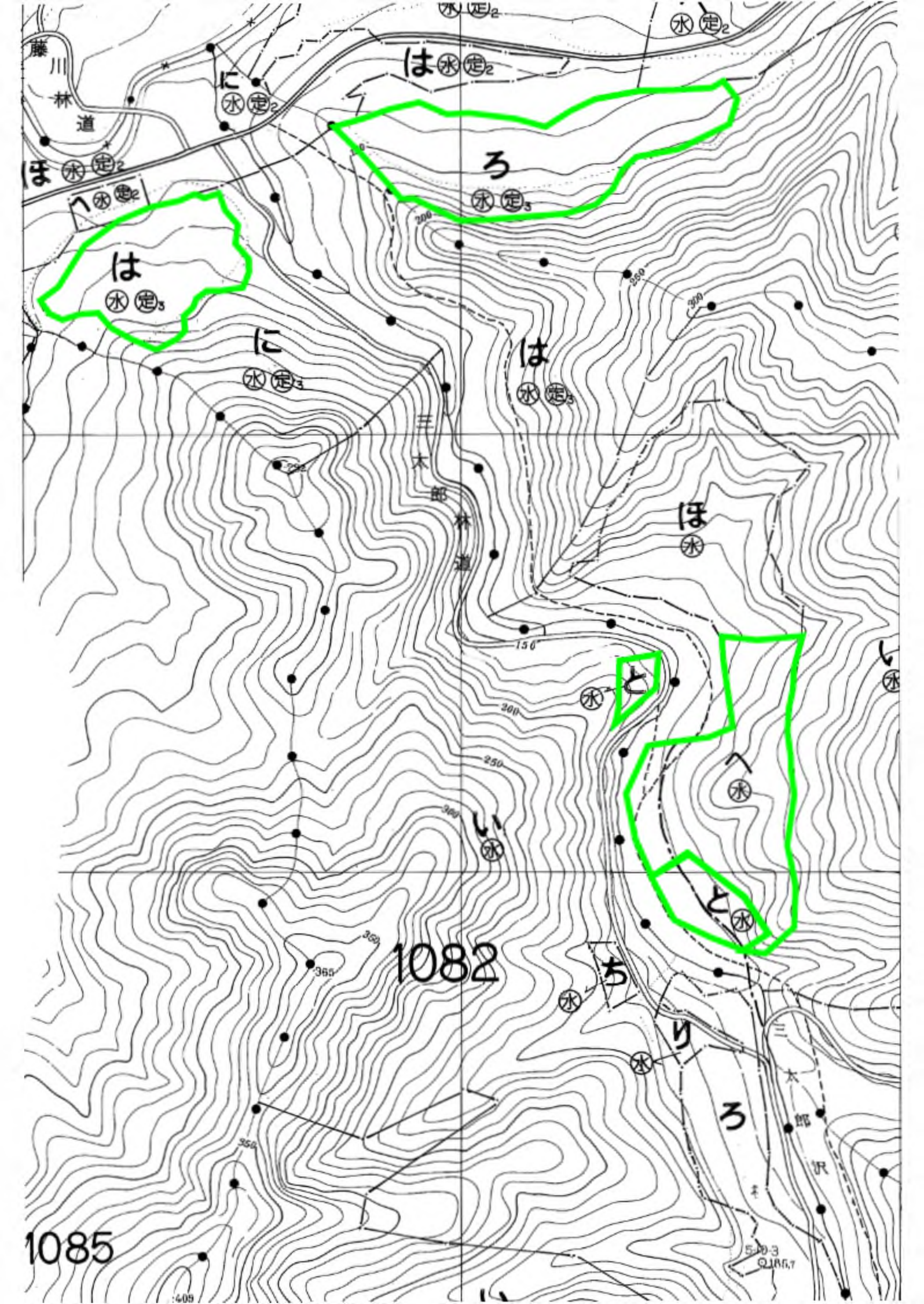

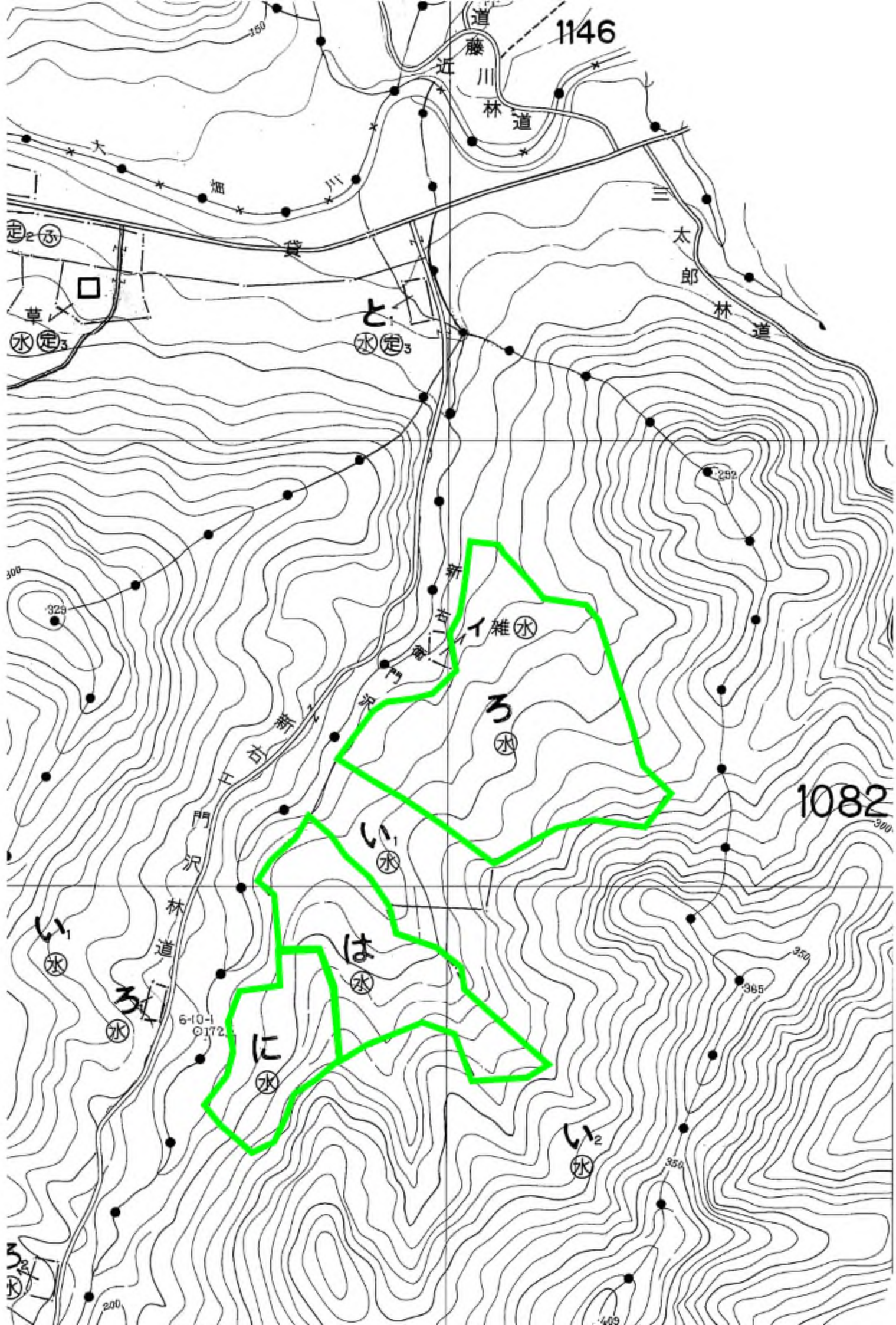

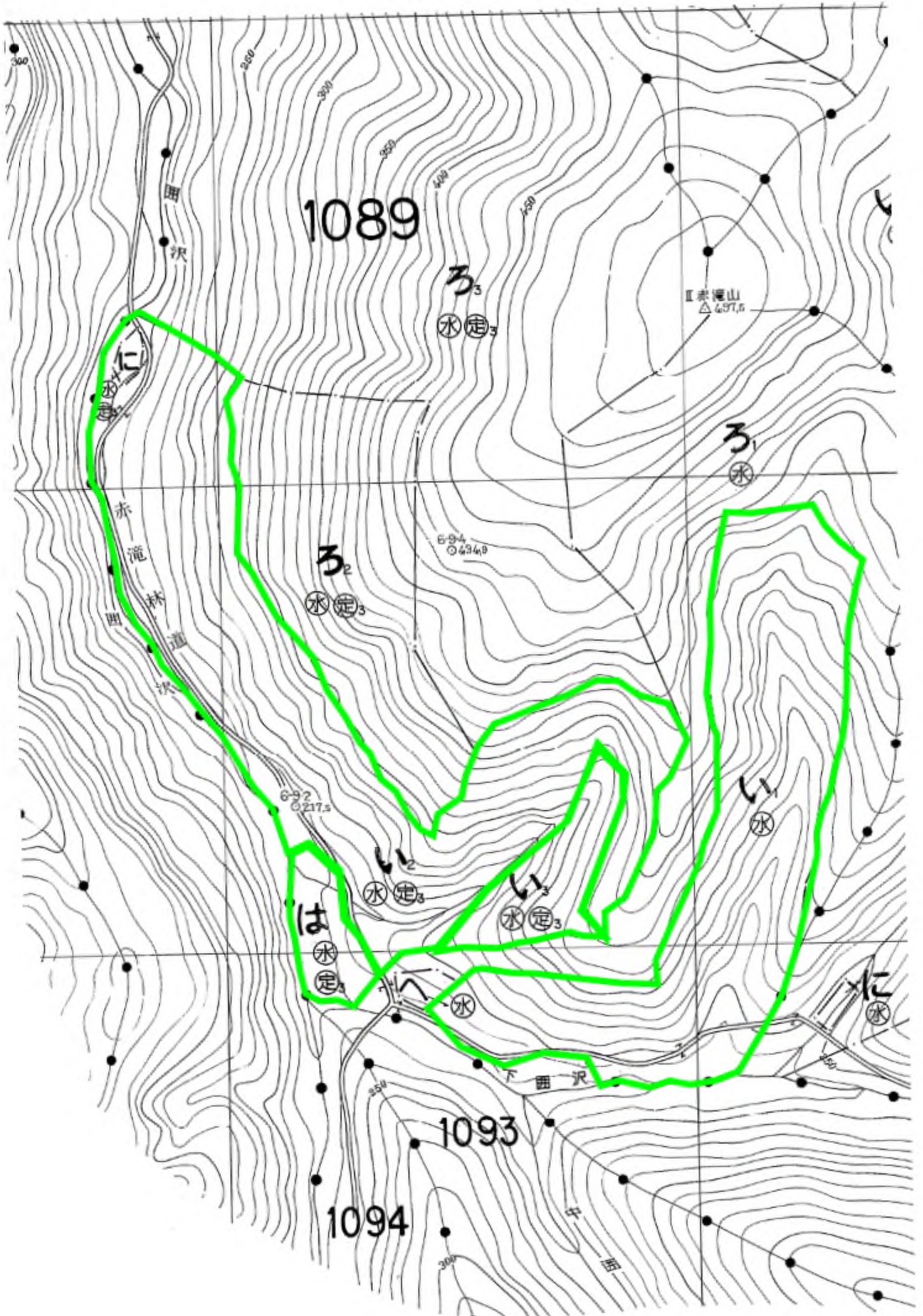

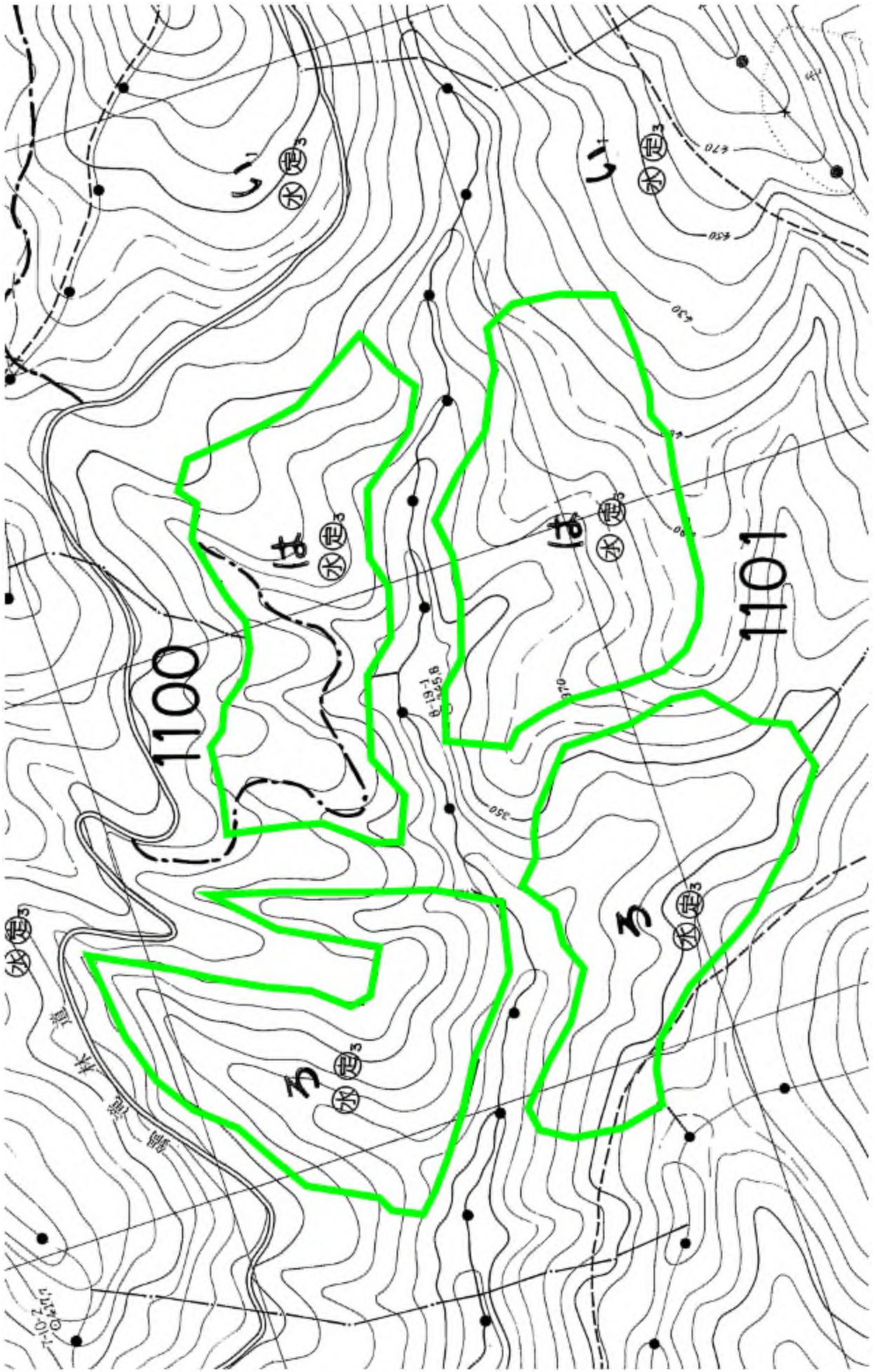

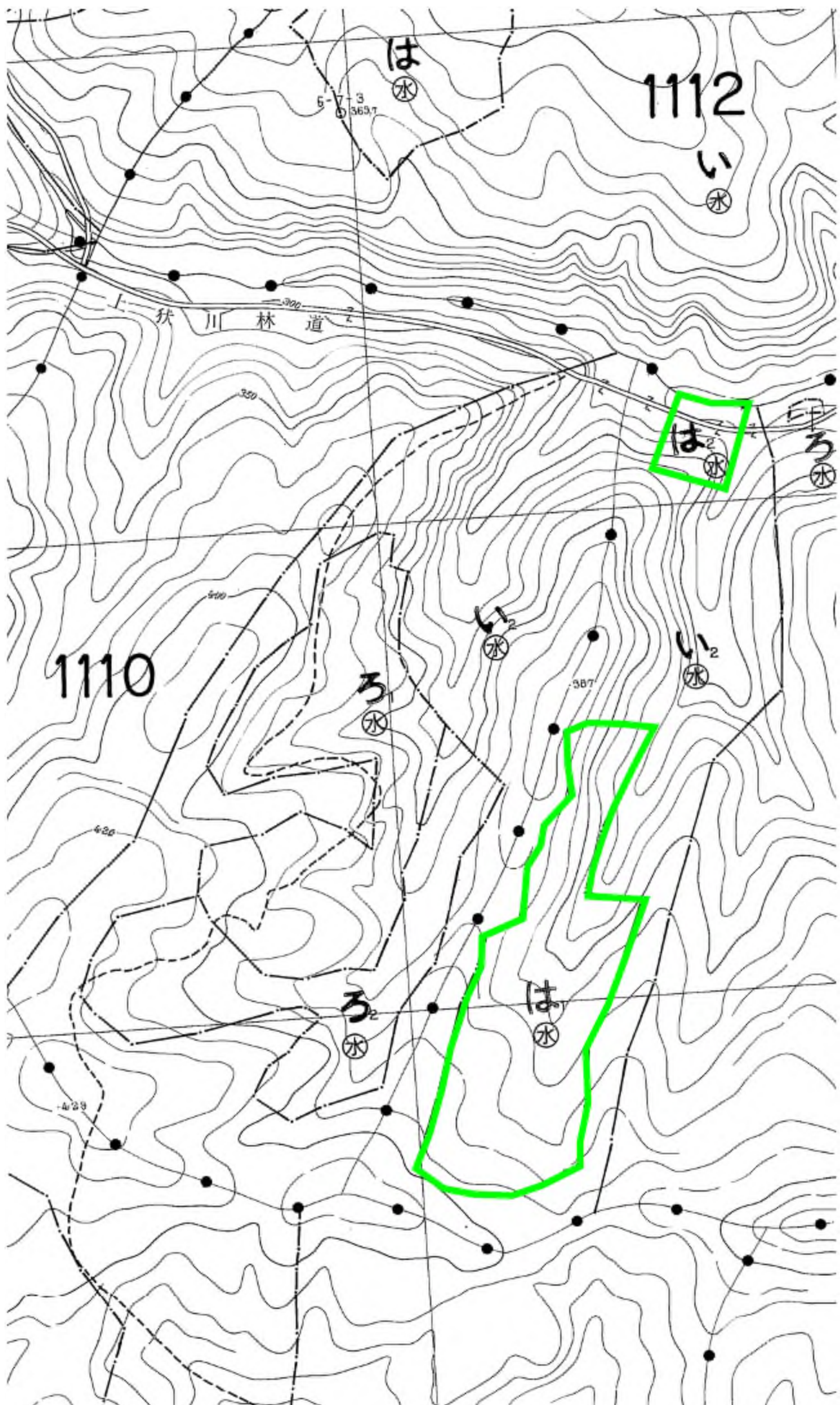

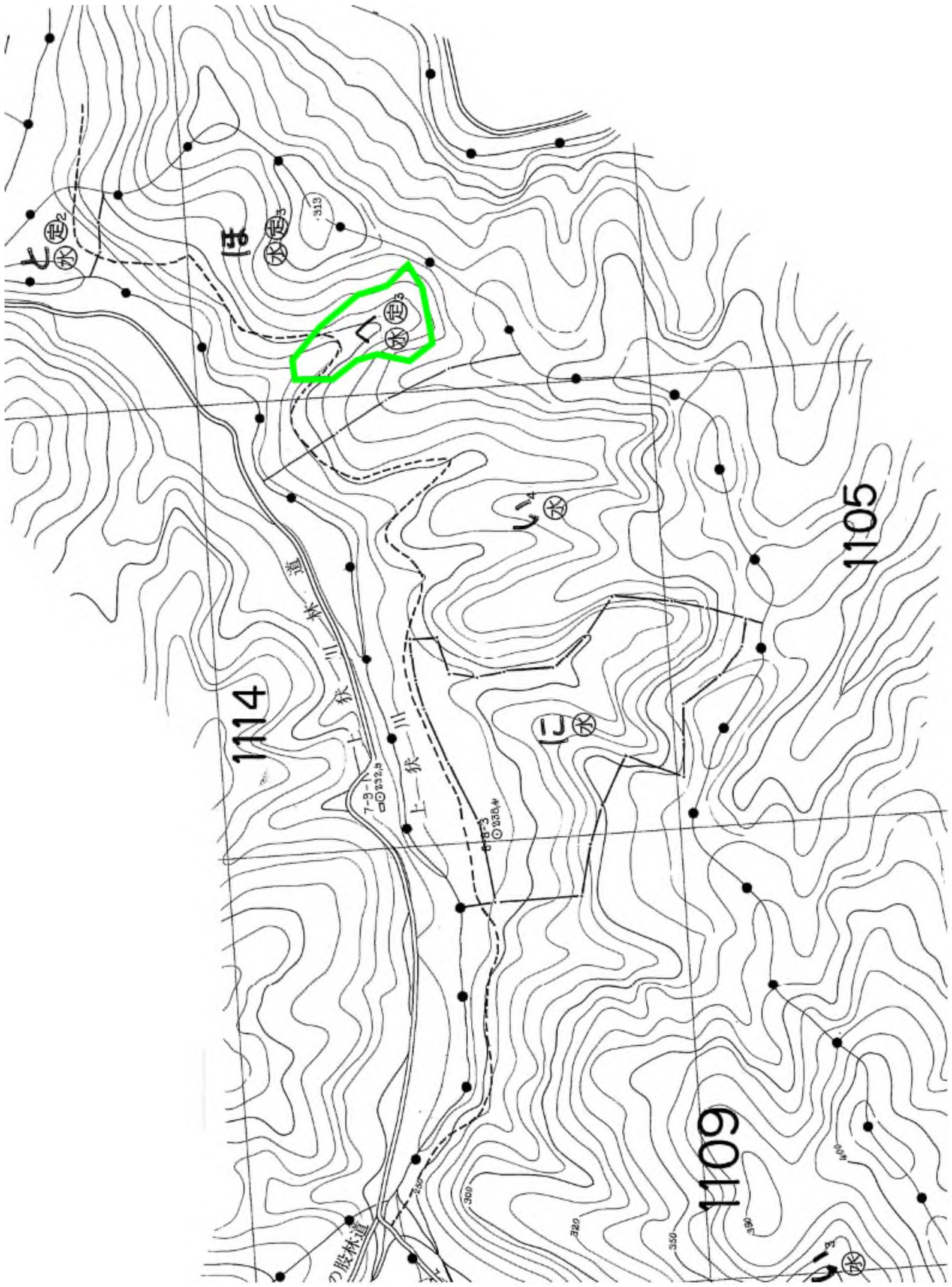

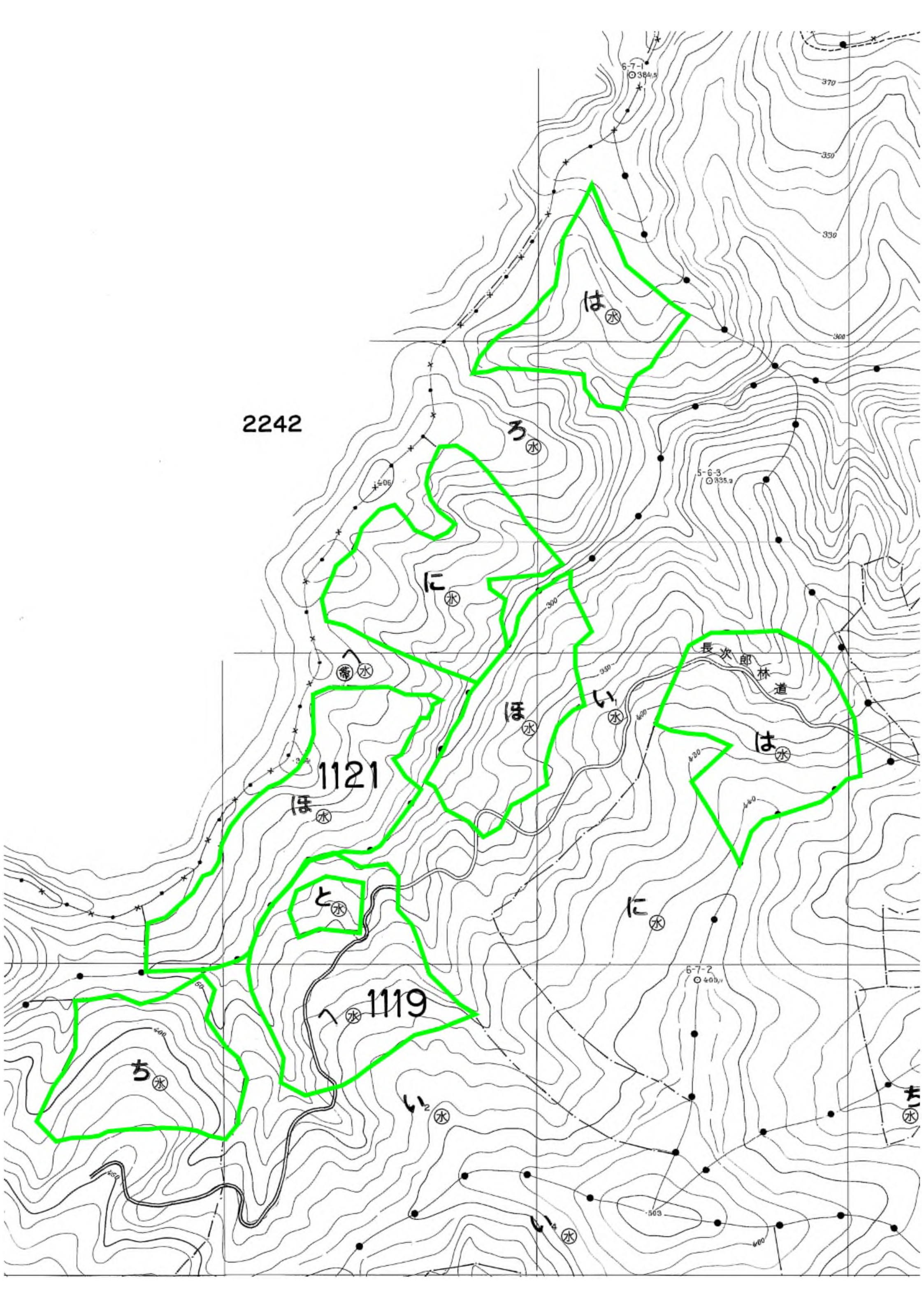

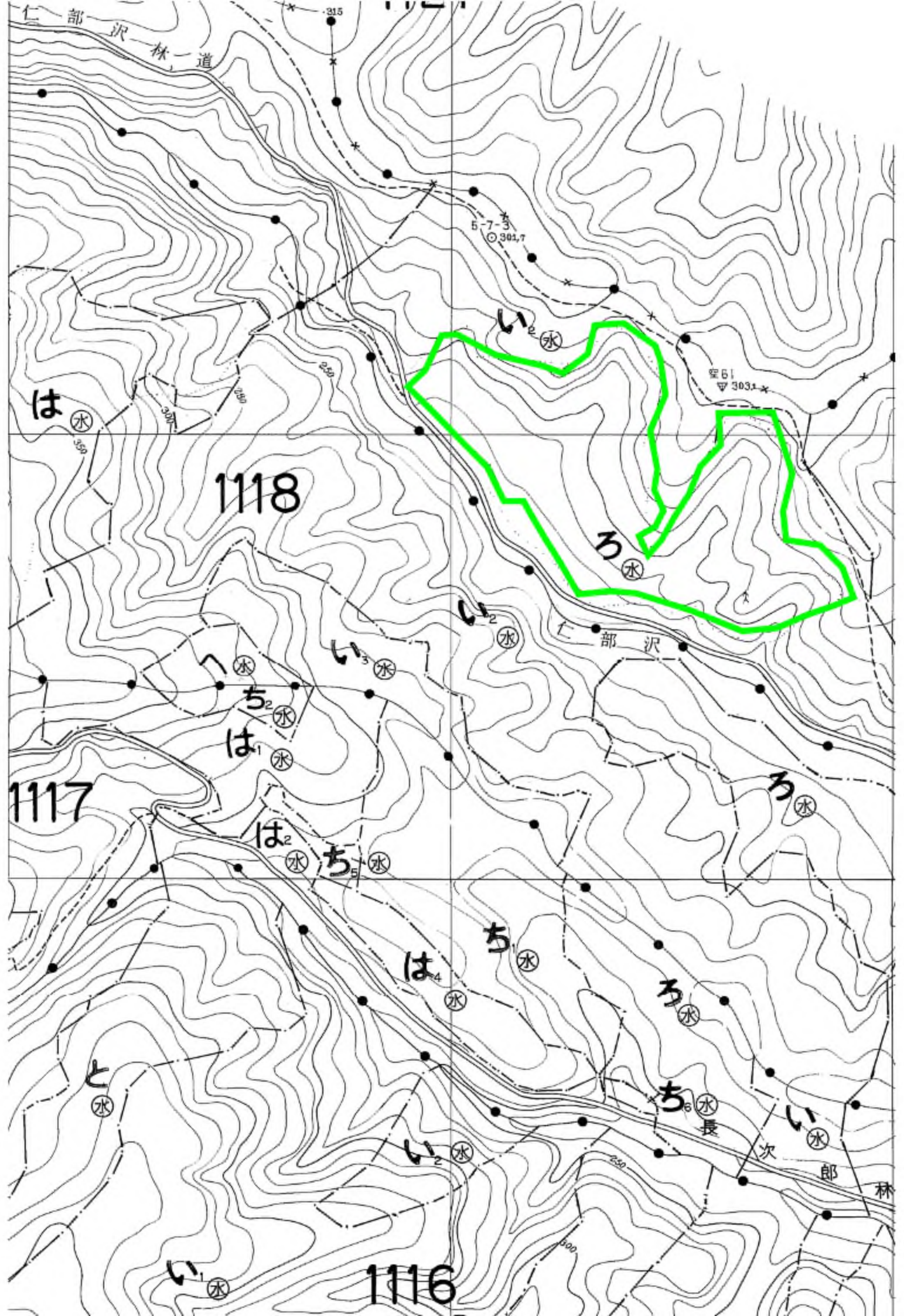

は

1118

1117

1116

ろ

い

い

ち

は

は

ち

ち

は

ち

と

ち

い

次

郎

い

い

林

5-7-3

301.7

303.1

仁部沢 林道

仁部沢

次郎 林

