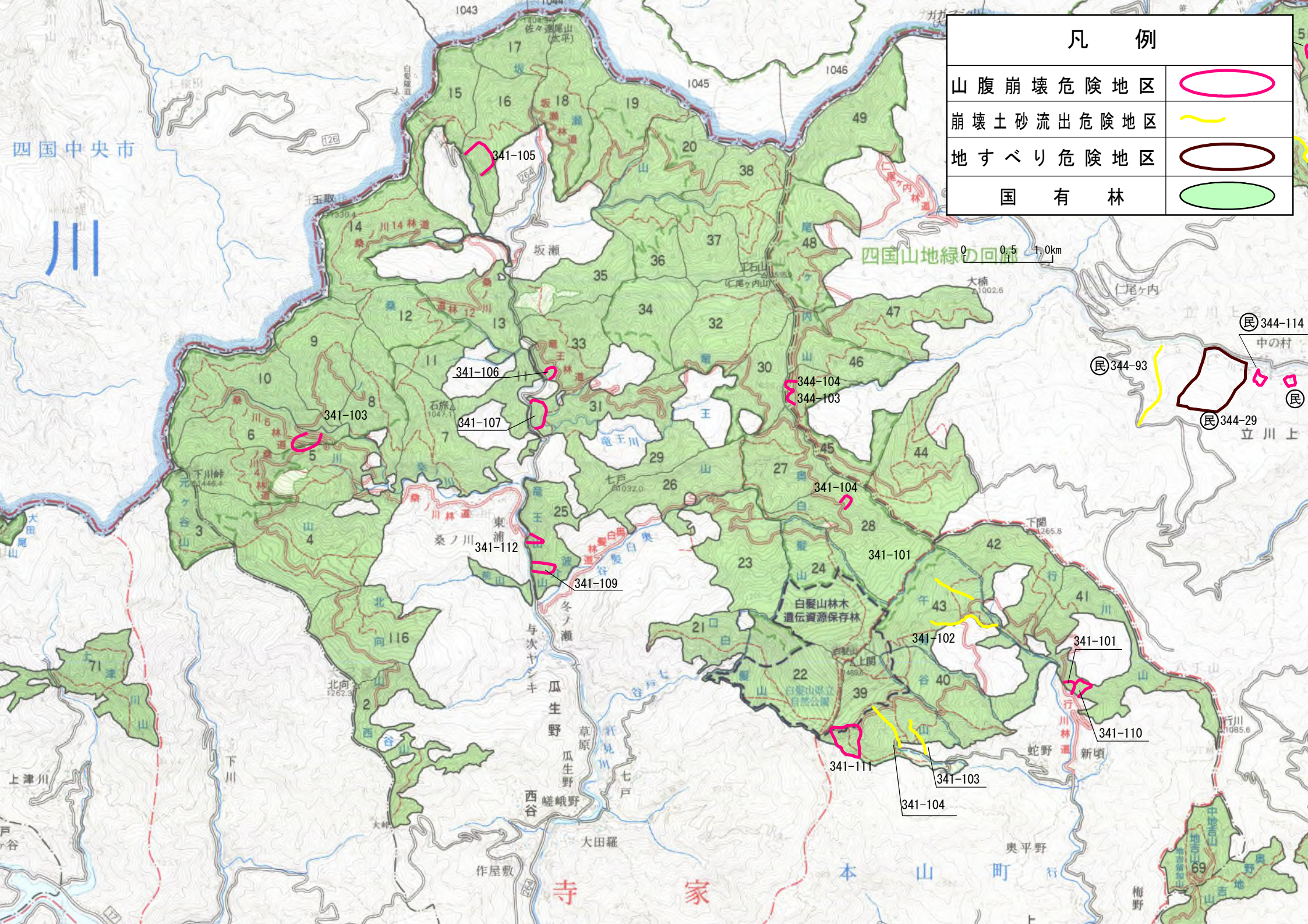
凡　例
山腹崩壊危険地区
崩壊土砂流出危険地区
地すべり危険地区
国　有　林
0 0.5 1.0km
四国中央市
川
四国山地緑の回廊
341-105
341-106
341-103
341-107
341-112
341-109
341-104
341-101
341-102
341-110
341-111
344-104
344-103
344-114
344-93
344-29
白髪山林木遺伝資源保存林
白髪山県立自然公園
坂瀬
東浦
桑ノ川
瓜生野
草原
西谷
嵯峨野
大田羅
作屋敷
寺
家
本
山
町
蛇野
新頃
奥平野
仁尾ヶ内
中の村
立川上
下関
大楠
上津川
下川
七戸
与次ヤンキ
冬ノ瀬
1043
1044
1045
1046