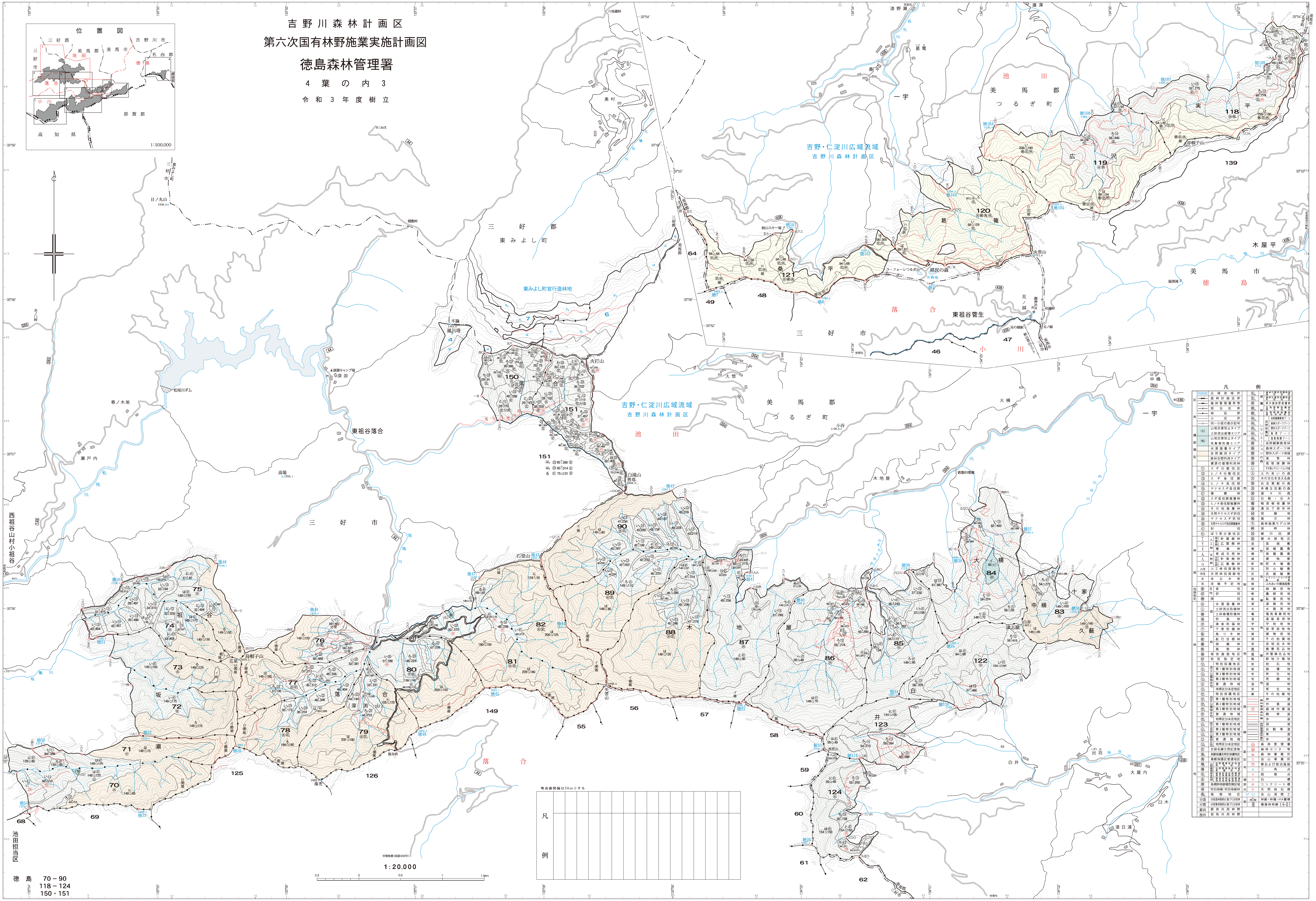
吉野川森林計画区
第六次国有林野施業実施計画図
徳島森林管理署
4葉の内3
令和3年度樹立
位置図
1:500,000
吉野・仁淀川広域流域
吉野川森林計画区
東みよし町官行造林地
三好郡
東みよし町
美馬郡
つるぎ町
三好市
美馬市
池田
落合
小川
東祖谷落合
東祖谷菅生
西祖谷山村小祖谷
池田担当区
凡例
1:20,000
徳島 70－90
118－124
150・151