

販売物件明細書

四万十 森林管理署

- 1(物件番号) **第 3 号**
- 2(物件所在地 及び国有林名等) 高知県高岡郡四万十町窪川中津川
森ヶ内山国有林 3027林班 ろ1小班
- 3(伐採方法) 皆 伐
- 4(面積) 10.00 HA
- 5(林齢) 61 年生

6(物件の種類)

樹 種	本 数	材 積 (m3)	備 考
ス ギ	4,494	2,611.98	
ヒ ノ キ	9,340	2,782.06	
ア カ マ ツ	6	5.37	
そ の 他 L	38	15.92	
計	13,878	5,415.33	

7(現地案内の日時および集合場所)

現地案内を希望されます方は四万十森林管理署又は中津川森林事務所へ問い合わせください。

(四万十森林管理署:0880-34-3155 ・ 中津川森林事務所:0880-22-0442)

- 8(搬出期間) 36ヶ月 以内

9(運搬路(林道)の通行制限)

--

10(特記事項)

- | |
|---|
| <p>①搬出支障木は必要最小限にとどめること。
②周辺の木目を損傷しない方法とすること。
③高山植物の保護、その他環境の保全に十分注意すること。
④道路及び歩道等の安全通行に支障のない集材設備および作業方法により実行すること。
⑤末木枝条等の整理および盤台跡地を原状回復すること。
⑥林地保全、河川汚濁防止等に努めること。
⑦河川及びダム湖並びに道路等の上空を枝条運搬する時は、落下等特に注意すること。</p> |
|---|

11(その他)

当物件は、分収育林のため、別紙「特約事項」を十分熟知の上入札してください。

直径	スギ		ヒノキ		アカマツ		その他L		本数	材積	本数	材積
	本数	材積	本数	材積	本数	材積	本数	材積				
8	10	0.30	29	0.58								
10	48	2.40	78	3.12								
12	95	7.60	222	15.54								
14	177	21.24	631	69.41								
16	339	57.63	1,170	175.50								
18	453	104.19	1,534	322.14								
20	496	148.80	1,573	393.25	1	0.24						
22	480	182.40	1,354	446.82								
24	460	211.60	1,083	433.20			7	1.95				
26	360	198.00	772	355.12			9	2.85				
28	331	218.46	420	231.00			8	3.00				
30	321	250.38	275	173.25			4	1.82				
32	213	193.83	117	86.58	2	1.26	4	2.04				
34	176	186.56	50	43.50			1	0.50				
36	156	180.96	22	21.12			3	1.81				
38	105	138.60	7	7.70	1	0.86						
40	92	137.08										
42	58	96.86	1	1.25			1	0.99				
44	45	83.25	1	1.36			1	0.96				
46	21	42.00	1	1.62	1	1.55						
48	16	35.36			1	1.46						
50	18	42.66										
52	5	13.00										
54	3	8.34										
56	9	27.27										
58	4	12.92										
60	3	10.29										
62												
64												
66												
68												
70												
76												
計	4,494	2,611.98	9,340	2,782.06	6	5.37	38	15.92				
											13,878	5,415.33

立木物件位置図 (売払番号3号)

森ヶ内山 3027林班 ろ1小班

面積: 10. 00ha

凡例 売払区域(皆伐)

縮尺: 20,000分の1

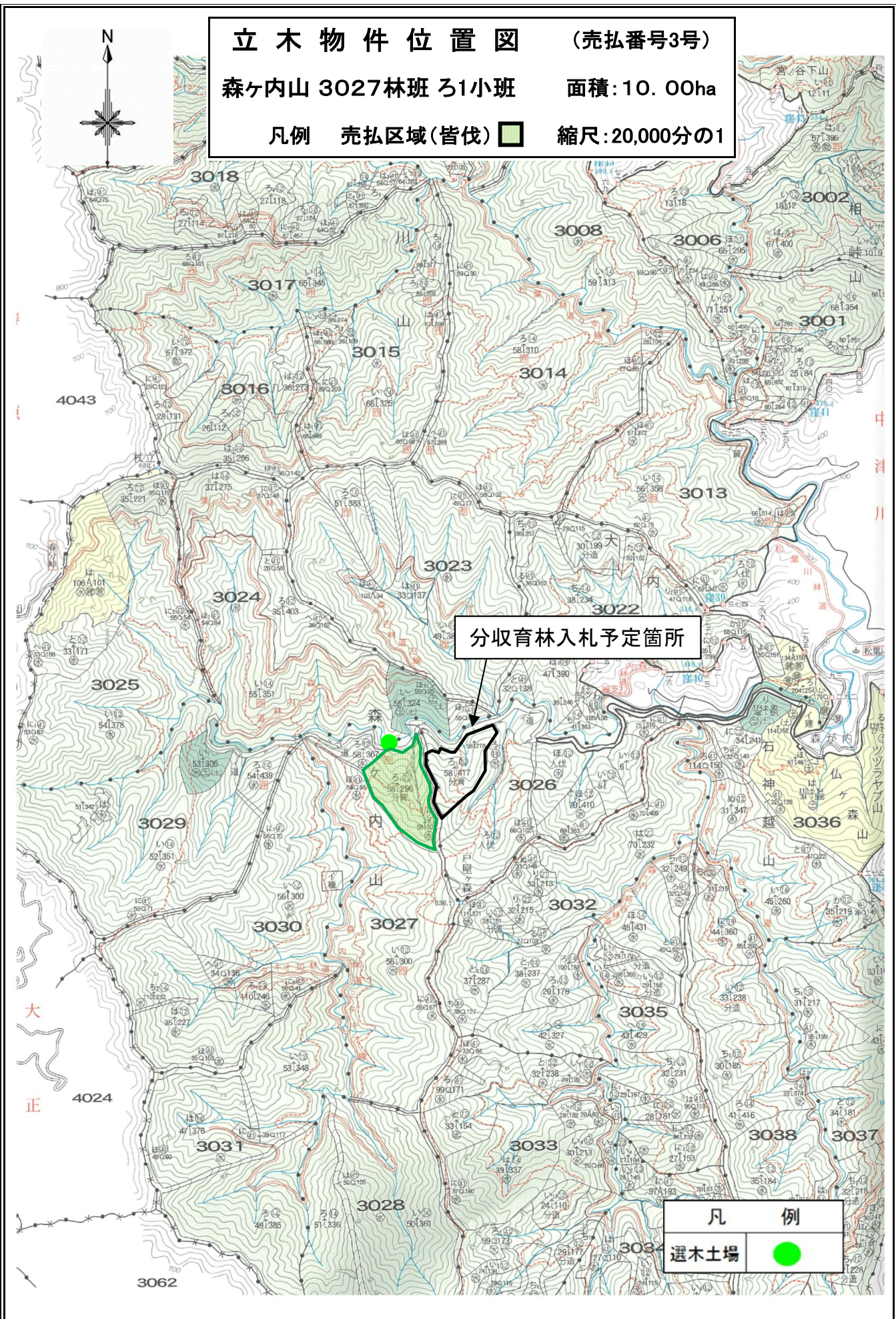

分収育林入札予定箇所

凡例	
選木土場	

立木物件位置図 (売払番号3号)

森ヶ内山 3027林班 ろ1小班 面積:10.00ha

凡例 売払区域(皆伐) 縮尺:5,000分の1

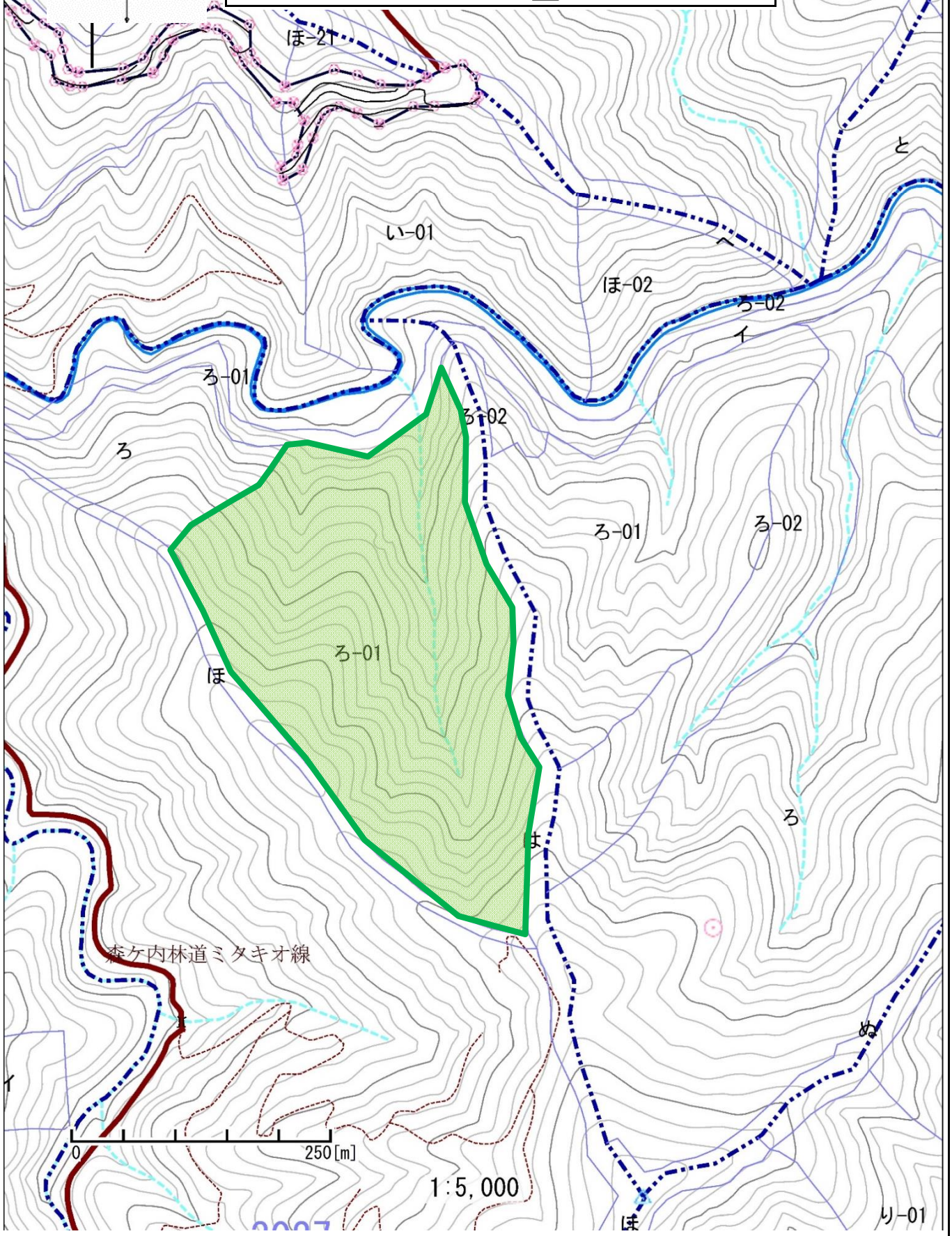

1:5,000

り-01