

4 四香第 5 5 3 号
令和 5 年 1 月 3 1 日

関係機関各位

四 国 森 林 管 理 局 長
(香川森林管理事務所長)

「さぬきの山」列状間伐の実施と林況（現地検討会）の開催について
(御 案 内)

平素より、国有林野の管理経営に対し、ご理解ご協力を賜り厚くお礼申し上げます。

近年、我が国の林業は、木材販売等の拡大により生産性向上や育林コスト縮減等が課題となるなか、高性能林業機械などを活用した効率的な間伐を進めることが重要となっております。

このようなことから香川森林管理事務所では平成 22 年度より試行的に「列状間伐」を実施し今年度で 12 年目となります。しかし、「列状間伐実施後の状況」についての現地確認や検討は行ってこなかったところです。

このことから、比較的急峻な森林で行った列状間伐の状況と数年を経た林況の比較検討を行う「さぬきの山列状間伐の実施と林況」と題した現地検討会を開催することとしたので、生産性向上や間伐推進の一助としていただきたく、下記のとおり御案内致します。

記

1. 開催日時：令和 5 年 2 月 27 日（月）10：00～12：00
2. 開催場所：香川県綾歌郡綾川町粉所東 檜原国有林 44 林班へ 1 小班
※集合場所：別紙参照
4. 検討内容：1) 列状間伐の概要と実施状況等
2) 列状間伐実施において工夫した事例紹介
3) 実施後と数年経過後の現地比較
5. 参加申込：別紙様式にて 2 月 16 日（木）までに申込み下さい。（FAX・mail 送付可）
6. そ の 他：1) 新型コロナウイルス感染症対策として、①マスクの着用や②ソーシャルディスタンス遵守の取組ご協力をお願いします。
2) 降雨荒天等により中止の場合は、令和 5 年 2 月 27 日（月）午前 8 時までに FAX 等で連絡します。

香川森林管理事務所 担当者（森林技術指導官）
〒761-8064 高松市上之町 2-8-26
TEL：087-866-6622 FAX：087-867-3043

現地検討会：日程表

令和5年2月27日(月)

| 時 間 | 内 容 | 備 考 |
|-------------|---------------------|----------|
| ～10:00 | 現地集合（檜原国有林 40 は林小班） | 受付して下さい。 |
| 10:00 | 開会 | 場所：林道 |
| 10:00～10:05 | 香川森林管理事務所長 挨拶 | |
| 10:05～10:25 | 日程や列状間伐の概要と実施状況等の説明 | 資料の説明 |
| 10:25～11:10 | 「実施（1年後）」状況説明や現地検討 | 現地へ移動 |
| 11:00～11:45 | 「実施（4年後）」状況説明や現地検討 | 現地へ移動 |
| 11:45～12:00 | 意見交換 | 場所：作業路 |
| 12:00 | 閉会 | |

- 注：① 集合場所及び現地への集合は時間厳守でお願いします。
- ② 現地駐車はスペースが少ないため誘導員の指示に従って下さい。
- ③ ヘルメット、地下足袋（安全靴等）、飲物等は各自でご用意下さい。
- ④ 検討会時間及び内容については、天候や進行状況により多少変更があります。
- ⑤ 現地にトイレはありませんのでご了承下さい。
- ⑥ 体調の優れない方、微熱のある方はご遠慮ください。3密を避けた対応をお願いします。
- ⑦ 前日の天候等により足元が悪い場合があります。

香川森林管理事務所
担当者（森林技術指導官）あて
(FAX : 087-867-3043)

「さぬきの山」列状間伐の実施と林況（現地検討会）
（参加者連絡票）

| 組織名称 | | | |
|------|----|----|------|
| 出席者 | 役職 | 氏名 | ふりがな |
| | | | |
| | | | |
| | | | |
| | | | |
| | | | |

【参加組織連絡先】

担当者： _____

TEL： _____

FAX： _____

Mail： _____

現地検討会場へのルート

① 会場位置図



② 会場位置図



③ 会場位置図

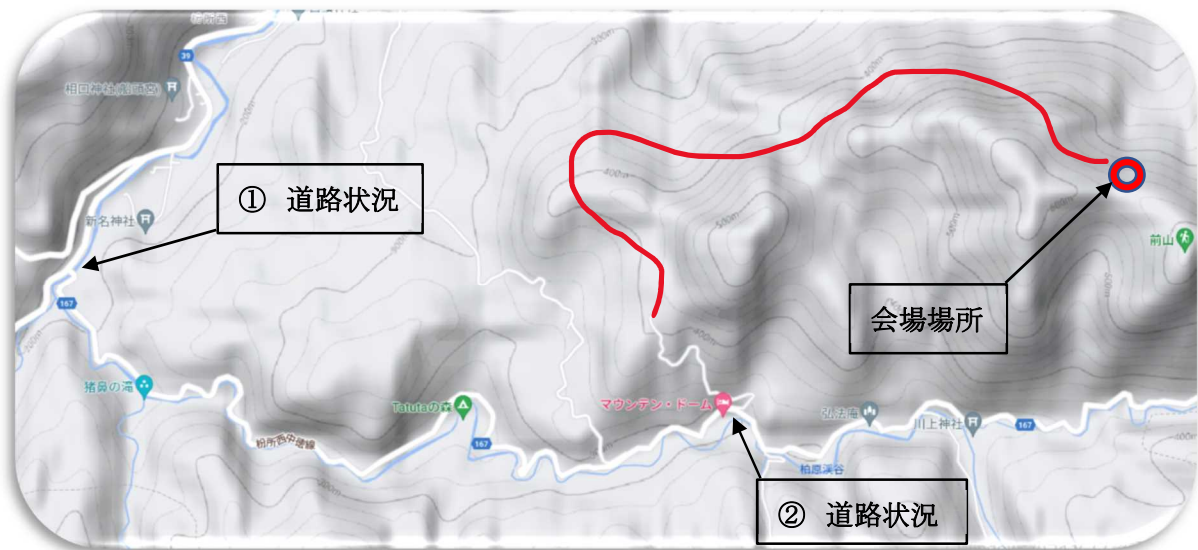





令和4年度
現地検討会実施箇所
位置図

S = 1 : 20,000

檜原国有林44林班～1小班

現地検討会集合場所

| | | |
|----|---|---|
| 区 | 広 | 森 |
| 界 | 担 | 林 |
| 機能 | 小 | 同 |
| 類型 | 山 | 土 |
| | 山 | 気 |
| | 水 | 自 |
| | 森 | 資 |
| | ① | ス |
| | ② | ス |
| | ③ | ヒ |
| | ④ | ヤ |
| | ⑤ | ス |
| | ⑥ | ヒ |
| | ⑦ | ヤ |
| | ⑧ | 天 |
| | ⑨ | 採 |
| | ⑩ | 伐 |
| | ⑪ | 人 |
| | ⑫ | 工 |
| | ⑬ | 天 |
| | ⑭ | 然 |
| | ⑮ | 林 |
| | ⑯ | 人 |
| | ⑰ | 天 |
| | ⑱ | 伐 |
| | ⑲ | 未 |
| | ⑳ | 改 |
| | ㉑ | 主 |
| | ㉒ | 伐 |
| | ㉓ | 間 |
| | ㉔ | 保 |
| | ㉕ | 安 |
| | ㉖ | 林 |
| | ㉗ | 林 |

| 凡 | 例 |
|------------|---|
| 40 林班は小班 |  |
| 44 林班～1 小班 |  |
| 一般公衆用道路等 |  |
| 国有林林道 |  |

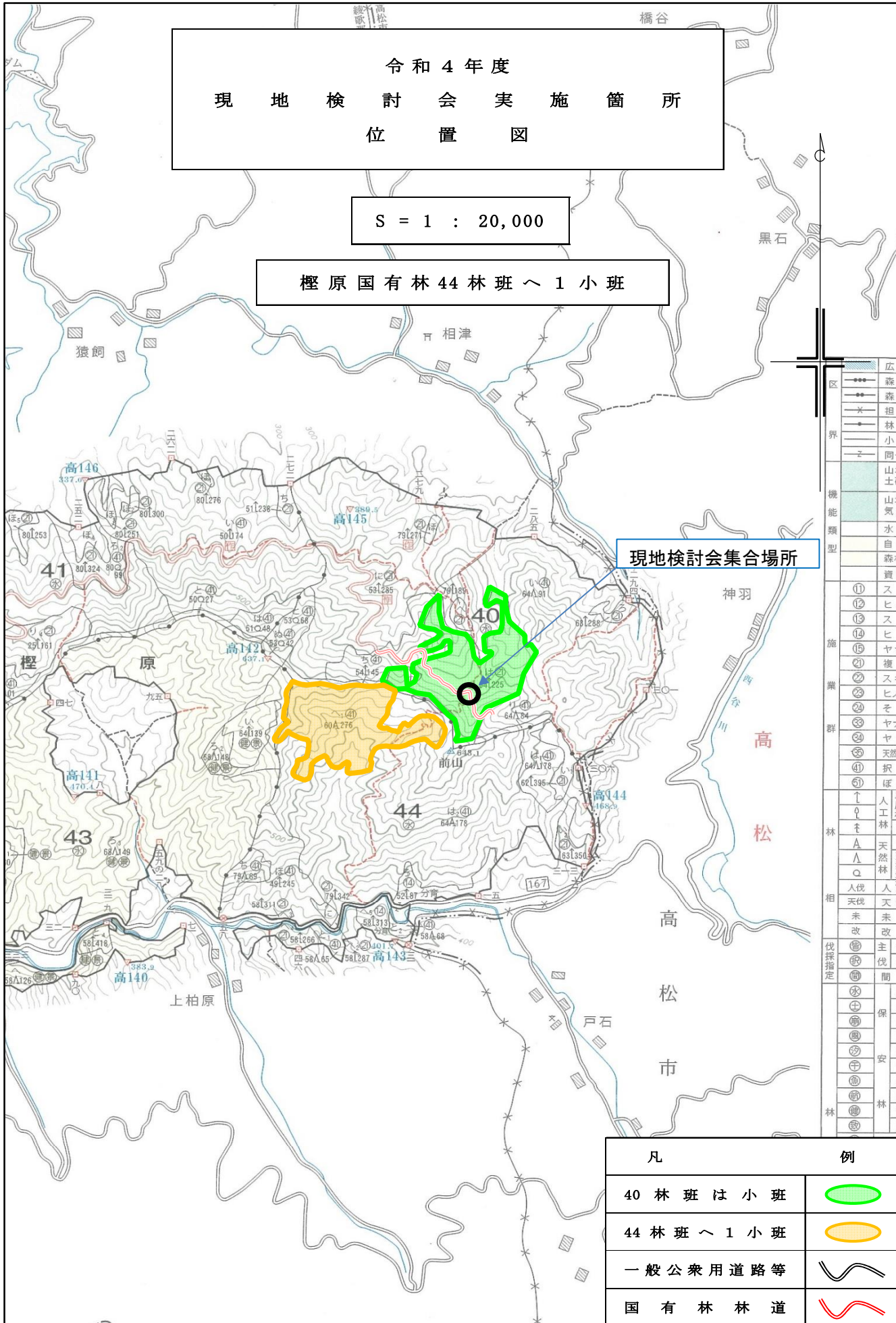

令和3年度
森林環境保全整備事業（保育間伐【活用型】）
実測図

檜原国有林44林班～1小班

現地検討会集合場所

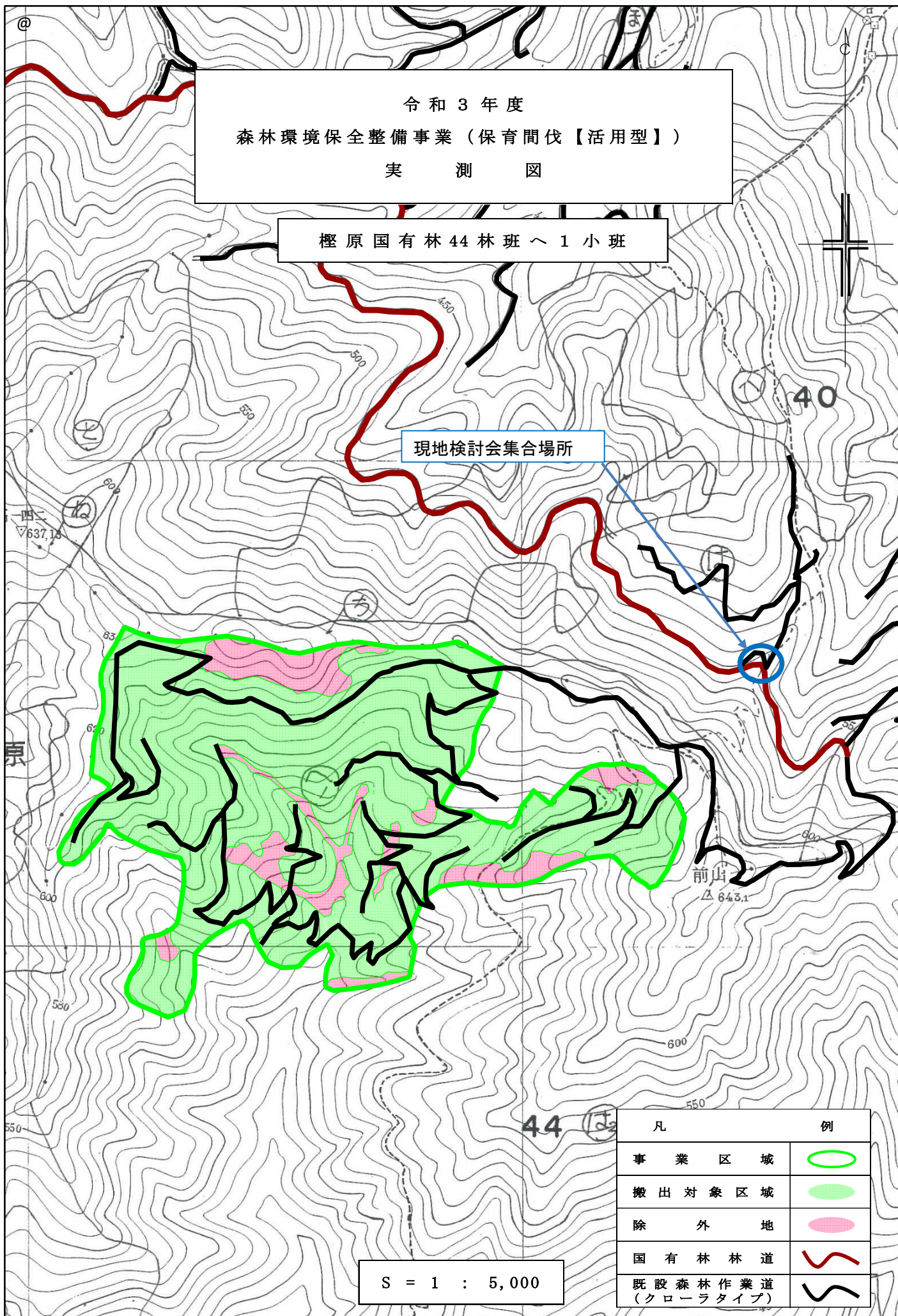

S = 1 : 5,000

| 凡 | 例 |
|----------------------|---|
| 事業区域 | |
| 搬出対象区域 | |
| 除外地 | |
| 国有林林道 | |
| 既設森林作業道 (クローラタイプ) | |

① - 1 道路状況 (檜原溪谷入口)



① - 2 道路状況 (檜原溪谷入口)

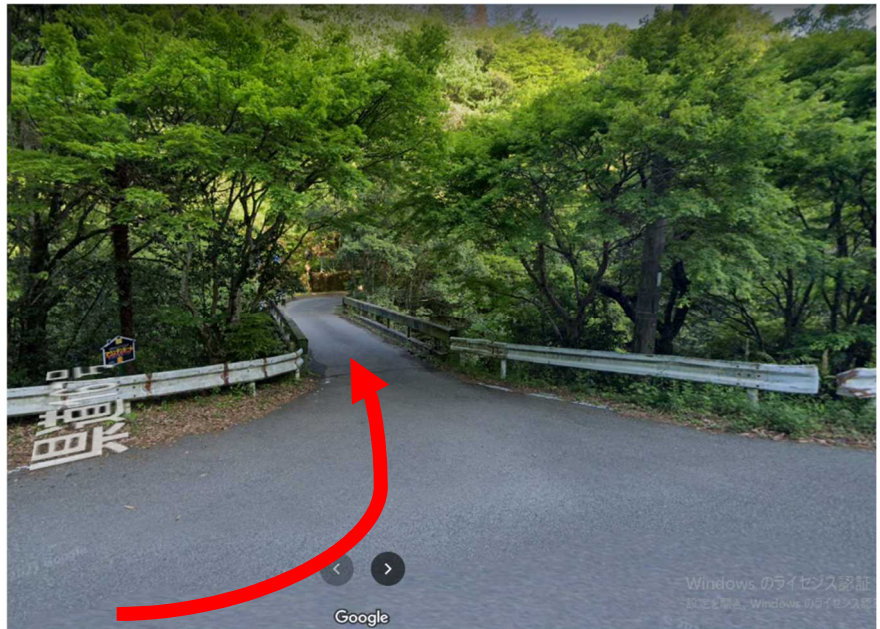

② - 1 道路状況 (檜原林道入口)



② - 2 道路状況 (檜原林道入口)

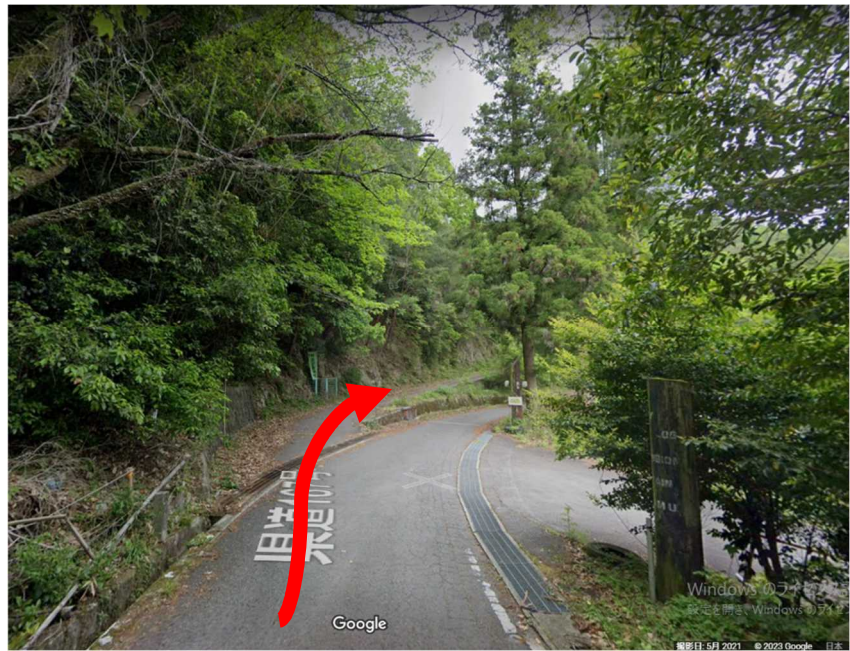

② - 3 道路状況 (檜原林道入口)

