

平成14年度

年報

屋久島森林環境保全センター

平成15年11月

屋久島森林環境保全センターの主な業務

I. 森林生態系保護

世界自然遺産保全緊急対策事業

花之江河土砂流入防止工事



(資材運搬状況)



(木橋形歩道施工状況)

雨量観測



小杉谷雨量計 (標高 680 m)

III. 治山事業



石塚治山工事 (木製型枠谷止工)

II. 普及教育・森林空間利用等

森林教室



森林空間利用

白谷雲水峽



歩道整備状況



(風倒木除去)



(天柱橋橋脚工事)



(天柱橋橋脚工事に伴う資材運搬状況)

屋久島森林環境保全センターの概要について

1 設置の目的

屋久島の国有林面積は約38千haで、島の91%を占める総森林面積の約84%を有しており、このうち約10千haが世界自然遺産に登録されるなど極めて貴重な森林が多い。このため、九州森林管理局では、従来から国有林の約40%（15千ha）を森林生態系保護地域に指定するなどその保全に努めてきたところであるが、今後更に自然遺産の厳正な保護及びその周辺地域を含めた森林環境の適切な保全・利用に資するため設置したものである。

2 沿革等

明治19年(1886)	5月	鹿児島大林区署宮之浦派出所設置
明治24年(1891)	11月	屋久島小林区署と改称
大正12年(1923)	6月	上屋久小林区署と下屋久小林区署に分割改組、翌年上屋久営林署に改称
平成4年(1992)	3月	屋久島森林生態系保護地域指定
平成5年(1993)	12月	世界遺産条約に基づく自然遺産として登録
平成7年(1995)	3月	下屋久営林署と統合・改組し、屋久島営林署と改称 屋久島森林環境保全センターを設置
平成11年(1999)	3月	屋久島森林管理署と改称

3 組織図

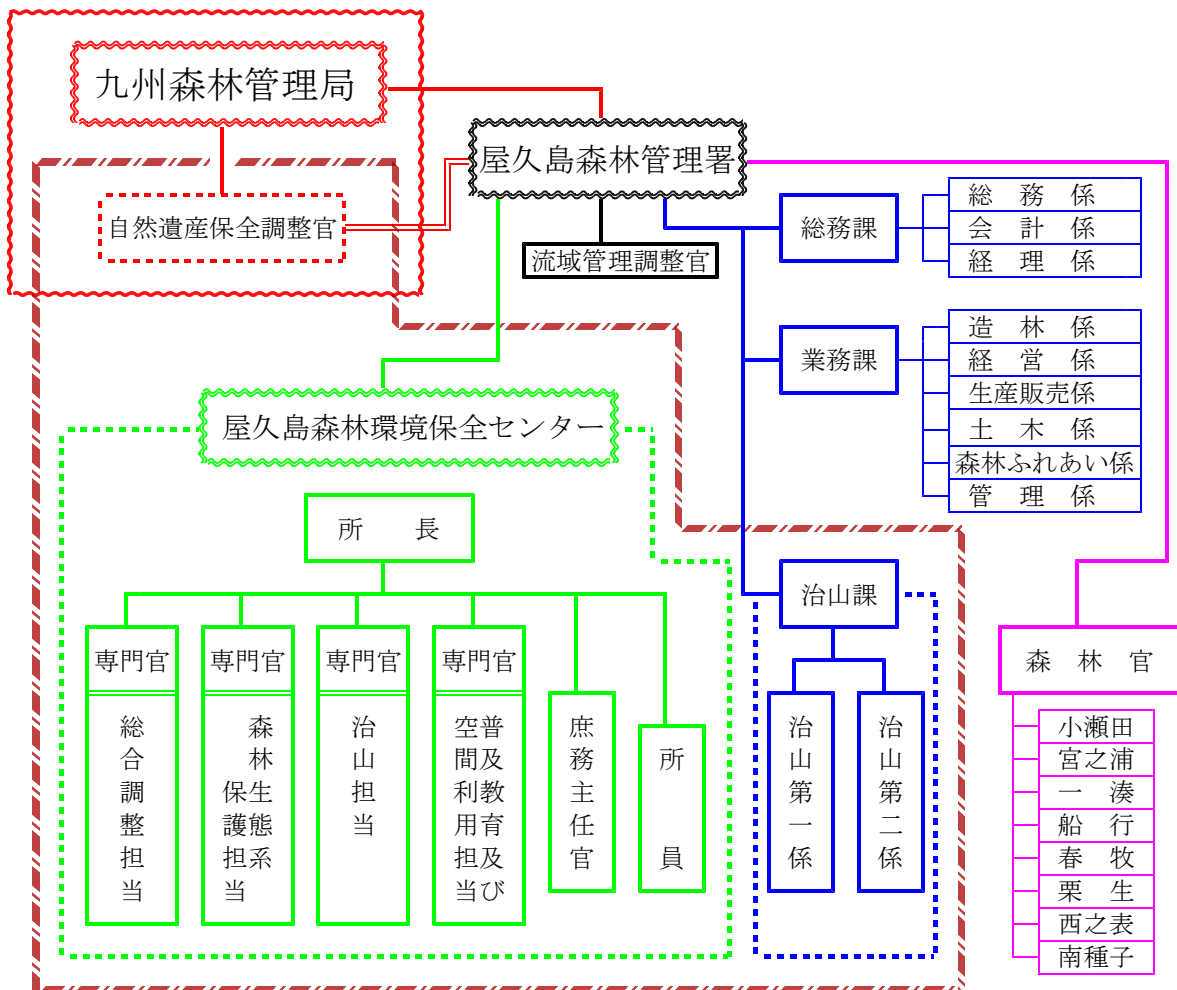

4 森林環境保全センターの主な業務

(1) 自然遺産保護のための調査等に関する業務

森林総合研究所、林木育種センター、大学等学術研究機関と連携を図りつつ、世界遺産地域を含む森林生態系保護地域等における自然環境の保護・保全及び調査、試験等を行う。

(2) 治山事業に関する業務

国有林における森林の国土保全機能及び水源かん養機能等の高度発揮のための森林整備及び治山施設整備の実行等を行う。

(3) 森林教育等に関する業務

屋久島の森林生態、森林の役割、自然との共生のあり方等に関して、森林生態系保護地域(保全利用地区)を活用した森林教育・普及啓発活動と屋久島自然休養林等の森林レクリエーション等への適正利用のための施設の整備等を行う。

(4) その他屋久島の森林環境保全に必要な業務

入林者の指導、森林パトロールなどを行う。

屋久島国有林の概要について

1 屋久島の面積

(単位：千ha)

区 分	総面積	森林面積	国有林面積	
			国有林面積	国有林比率
上屋久町	26.1	24.6	20.4	83%
屋久町	24.2	21.0	17.9	86%
計	50.3	45.6	38.3	84%

資料：1 総面積・森林面積は、平成12年度鹿児島県林業統計より抜粋、口永良部島を除く。

2 国有林の人工林、天然林別の面積内訳

(単位：千ha)

人工林	天然林	その他	計
(22%)	(75%)	(3%)	(100%)
8,333	28,776	1,287	38,396

3 屋久島国有林の森林整備の推進方向

(単位：千ha)

森林整備の推進方向	(割合) 対象面積	森林整備の考え方
水土保持林	(34.2%) 13,128	国土の保全、水資源のかん養機能の高度発揮のための、森林整備を推進
森林と人との共生林	(43.3%) 16,627	森林生態系の保全や森林空間利用を重視した、森林施業を推進
資源の循環利用林	(22.5%) 8,641	公益的機能の発揮に配慮しつつ、効率的な木材生産を推進
計	(100%) 38,396	

4 国有林の公益的機能高度発揮林分

(1) 保安林

(単位：ha)

水源かん養	土砂流失防備	防風	潮害防備	保健
7,215	1,009	8	54	607

(2) 保護林等

(単位：ha)

森林生態系 保護地域	レクリエー ションの森	世界自然遺 産登録地域	国立 公園	原生自然環 境保全地域	鳥獣 保護区	史跡・名勝 天然記念物
15,185	780	10,260	20,271	1,219	3,234	4,392

注意：保護林等の面積は重複している。

5 森林生態系保護地域の内訳面積

(単位：ha)

屋久島森林生態系保護地域	区 分	面 積
	保存地区	9,600
	保全利用地区	5,585
	計	15,185

6 世界自然遺産登録地域

(単位：ha)

区 分	面 積
国有林	10,260
うち森林生態系保護地域	10,236
民有林	487
計	10,747

種子島国有林の概要について

1 種子島の面積

(単位：千ha)

区分	総面積	森林面積	国有林面積	
			国有林面積	国有林比率
西之表市	20.6	12.6	1.3	10%
中種子町	13.8	6.6	0.6	9%
南種子町	11.0	6.3	1.5	24%
計	45.4	25.5	3.4	13%

資料：1 総面積・森林面積は、平成12年度鹿児島県林業統計より抜粋。

2 国有林の人工林、天然林別の面積内訳

(単位：ha)

人工林	天然林	その他	計
(34%)	(64%)	(2%)	(100%)
1,115	2,196	79	3,390

3 種子島国有林の森林整備の推進方向

(単位：ha)

森林整備の推進方向	(割合) 対象面積	森林整備の考え方
水土保持林	(62.7%) 2,125	国土の保全、水資源のかん養機能の高度発揮のための、森林整備を推進
森林と人との共生林	(3.5%) 120	森林生態系の保全や森林空間利用を重視した、森林施業を推進
資源の循環利用林	(33.8%) 1,145	公益的機能の発揮に配慮しつつ、効率的な木材生産を推進
計	(100%) 3,390	

4 国有林の公益的機能高度発揮林分

(1) 保安林

(単位：ha)

飛砂防備	防風	潮害防備	落石防止	魚つき
5	73	528	7	1

(2) 保護林等 (単位：ha)

植物群落 保護林	鳥獣 保護区
13	79

注意：保護林等の面積は重複している。

I	森林生態系保護	1
1	世界自然遺産保全緊急対策事業	1
	(1) 生態系モニタリング調査	1
	(2) 植生回復措置	1
2	屋久島における雨量観測	3
	(1) 目的	3
	(2) 観測体制	3
	(3) 観測地	3
	(4) 雨量計設置個所一覧表	4
	(5) 平成14年度月別・地点別雨量データ	4
II	治 山	5
1	平成14年度治山事業一覧	5
	(1) 国有林野内直轄離島治山事業	5
	(2) 国有林野内直轄離島治山事業（保安林整備事業）	5
	(3) 改革推進公共投資離島治山事業	5
	(4) 改革推進公共投資保安林整備事業（保安林整備事業）（平成13年度から繰越）	5
	(5) 国有林野内直轄離島治山事業（平成15年度へ繰越）	5
	(6) 改革推進公共投資離島治山事業（保安林整備事業）（平成15年度へ繰越）	5
III	普及教育・森林空間利用	6
1	森林教室等の実施	6
2	屋久島自然休養林	6
	(1) 森林環境整備推進協力金の実施	6
	(2) 利用者数	6
3	広報活動	8
	(1) 保全センター所報「洋上アルプス」の作成	8
	(2) セルフガイドブック「屋久島の森林」の販売	8
	(3) ホームページ「保全センター紹介」を更新	8
IV	その他	9
1	保全センター保有図書一覧表	9
2	保全センター保有資料	30
3	学術調査等の入林状況	31
4	報告書リスト	33
V	保全センターの関連行事	41

I 森林生態系保護

1 世界自然遺産保全緊急対策事業

(1) 生態系モニタリング調査

ア 趣旨

屋久島は、平成5年に世界遺産地域に登録されて以来、屋久島の原生的な自然環境を求めて入り込み者は急増しており、登山者の増加による登山道の浸食荒廃、周辺植生の後退等が各所で見られ、屋久島の原始的な森林生態系に重大な悪影響を及ぼしている。

このため、世界遺産地域の保全のための森林管理を行うことを目的として、平成8年度より「屋久島生態系モニタリング調査報告書」を実施し、緊急に措置すべき保全対策事業を進めてきたところである。

このような中で、登山者等の増加に伴う森林生態系への影響を把握するための入込み動向調査、自然植生への影響を調べるための縄文杉付近から宮之浦岳に至る植生の垂直分布調査及び縄文杉を保全・保護していく基礎資料とするための縄文杉の樹勢及び植生回復事業の経過観察を実施した。

イ 内容等

1 入込み者の実態調査

世界遺産地域の利用状況は、荒川登山口では5月と夏期、淀川登山口では5月、夏期、秋期に利用者が多いが、10年前との比較では年間を通じた利用に変化してきている。問題点として、①登山者の一時期集中による宿泊山小屋の収容能力を超え周辺の荒廃、②歩道の踏み荒らし、③登山口の駐車車両等の課題があげられ、対応策の検討が必要である。

2 植生垂直分布調査

縄文杉周辺の標高1,200m地点から宮之浦岳までの植生の垂直分布を標高差200m毎に調査した結果によると、標高が高くなるにつれて植生の種類が減少し、高山性の植相となる。

登山道周辺の植生は、登山道の踏み付けによる影響が大きい。荒廃植生の垂直方向における植生復元能力に大きな変化はないが、踏み付けによる土壌の硬化などの変化が復元能力を阻害する要因と考えられる。

3 縄文杉の経過観察調査

縄文杉の樹勢回復は、縄文杉周辺における階段状の編柵工、縄文杉前面表層への腐葉土等の施用、前面編柵工上へのハイノキ、シキミ等の植栽による効果が徐々にではあるが現れ、表層土壌中における根茎の発達として評価できる。

なお、縄文杉前面において中間流の復帰に伴う表層土壌の流亡が見受けられこの対策の検討が必要である。

(2) 植生回復措置

花之江河土砂流入防止工事

ア 目的

高層湿原である花之江河では、登山道が浸食して風化した花崗岩の微細土砂粒子（マサ土等）が恒常的に流れ込み堆積しており、湿原植生の衰退、湿原の乾燥化が進行している。特に、洪水時には水の流れが登山道を走り、周囲を攪乱及び洗堀しながら花之江河に流入している。

このままでは、湿原特有の植生、湿原の水域環境の変化が懸念されるため、早急に浸食防止のための措置を講じることにより土砂防止を図るとともに、湿原内の堆積した土砂の排土を実施する必要がある。

このことから、花之江河に浸食流入する土砂の防止策として、丸太柵工、横断排水工及び護床工の施工を実施し、歩道の周囲攪乱及び洗堀の防止と植生の回復促進を図ることとしている。

イ 工事の方法

1 湿原における堆積土砂の排土に当たっては、最近堆積したマサ土部分（恒常的な土砂流入箇所）で実施し、排土した土砂は残らず土のうに詰め、対処箇所に使用した。

2 登山道の浸食防止については、浸食や崩壊箇所に適切な石材、丸太及び土のうを用いて横断排水工を施工した。

ウ 工事の種類

- 1 丸太柵工（一段～四段）
- 2 護床工（石礫、土のう）
- 3 階段工
- 4 木橋型歩道
- 5 木製踏み板工

エ 工事の配慮事項

当工事の施工地区は生態系保護地域のコアエリアのほか、国立公園特別保護地区及び世界遺産登録地であり、生態系や自然景観に十分な配慮を行った工法を用いることとし、登山道整備の際には、

- 1 現在の生態系になじまない塩化ビニール等の資材や生物種を持ち込まず、既存の資材の有効活用、必要最小限度の枝払いや下草刈りなど周囲の自然景観に調和、
 - 2 根が踏み固められ露出状態となり枯死し土壌支持力を失い浸食されている箇所については、露出根の保護を行うなどにより樹木の活性化を促す、
 - 3 登山道周辺にある石礫や土埋木片の利用に際しては、その利用が周辺生態系や景観に影響を与えない、
 - 4 湿原内の排土に当たっては、溝や窪地（排土深は最大5cm）を作らないよう注意し、排土後は水たまりを作らない、
- などに留意した工法等による整備を実施した。

花之江河土砂流入防止対策工事実施箇所位置図

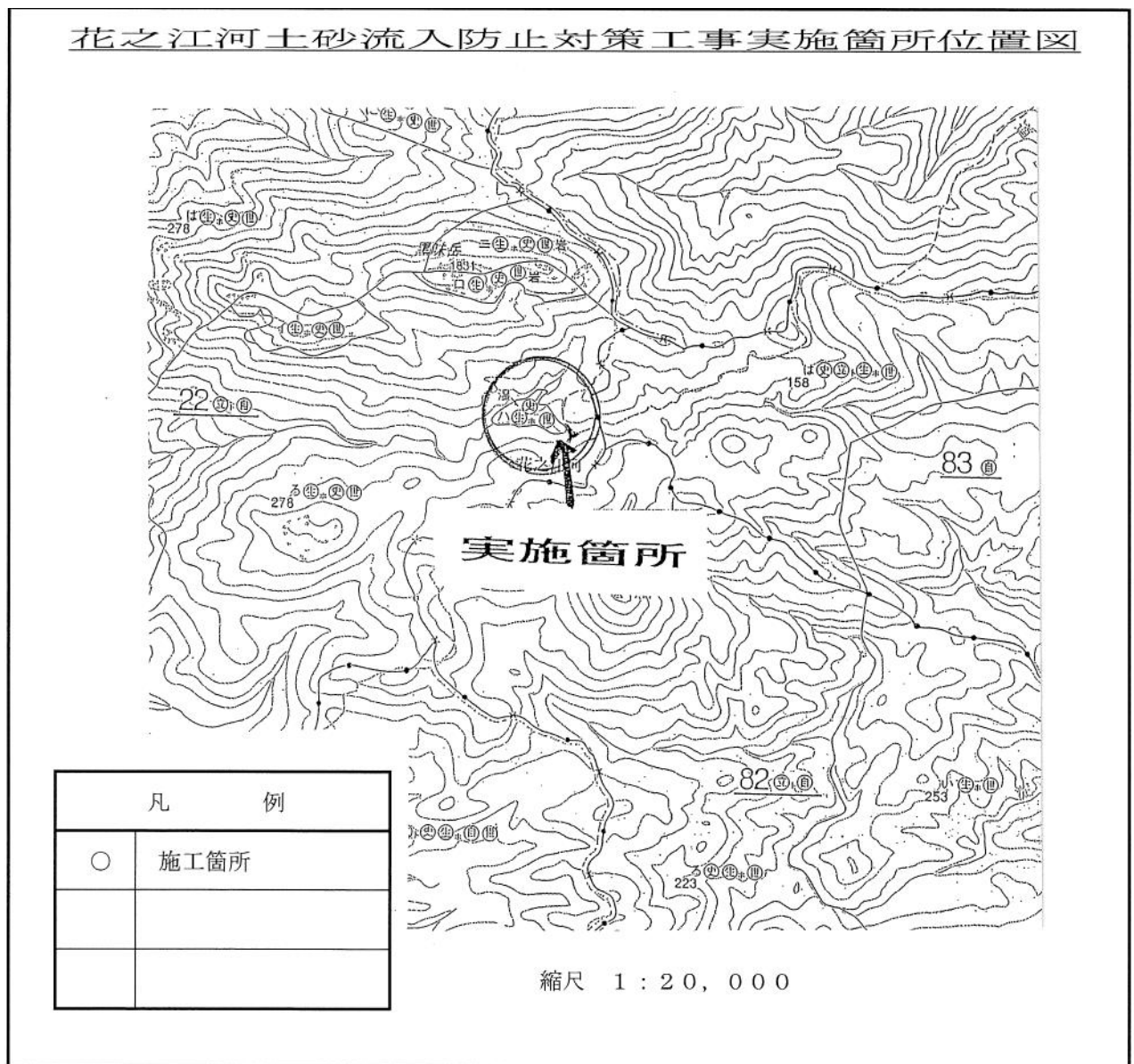

2 屋久島における雨量観測

(1) 目的

屋久島では、年間4000～8000mmに達する降雨があること、花崗岩特有の表層の浅い地域が多いこと等から、山腹崩壊、土砂流出等の山地災害も多く発生している。

これらのことから、国有林の要所において雨量等の森林気象を観測し、永続的なデータを保存することにより貴重な森林の保全と山地災害防止に資することを目的に雨量計を設置している。

(2) 観測体制

データの回収・記録管理は屋久島森林環境保全センターで行っている。データ回収については、職員実行で2ヶ月に1回程度行っているが、台風等の著しい気象の変化があった場合はその都度データの回収を行うことにしている。

(3) 観測地

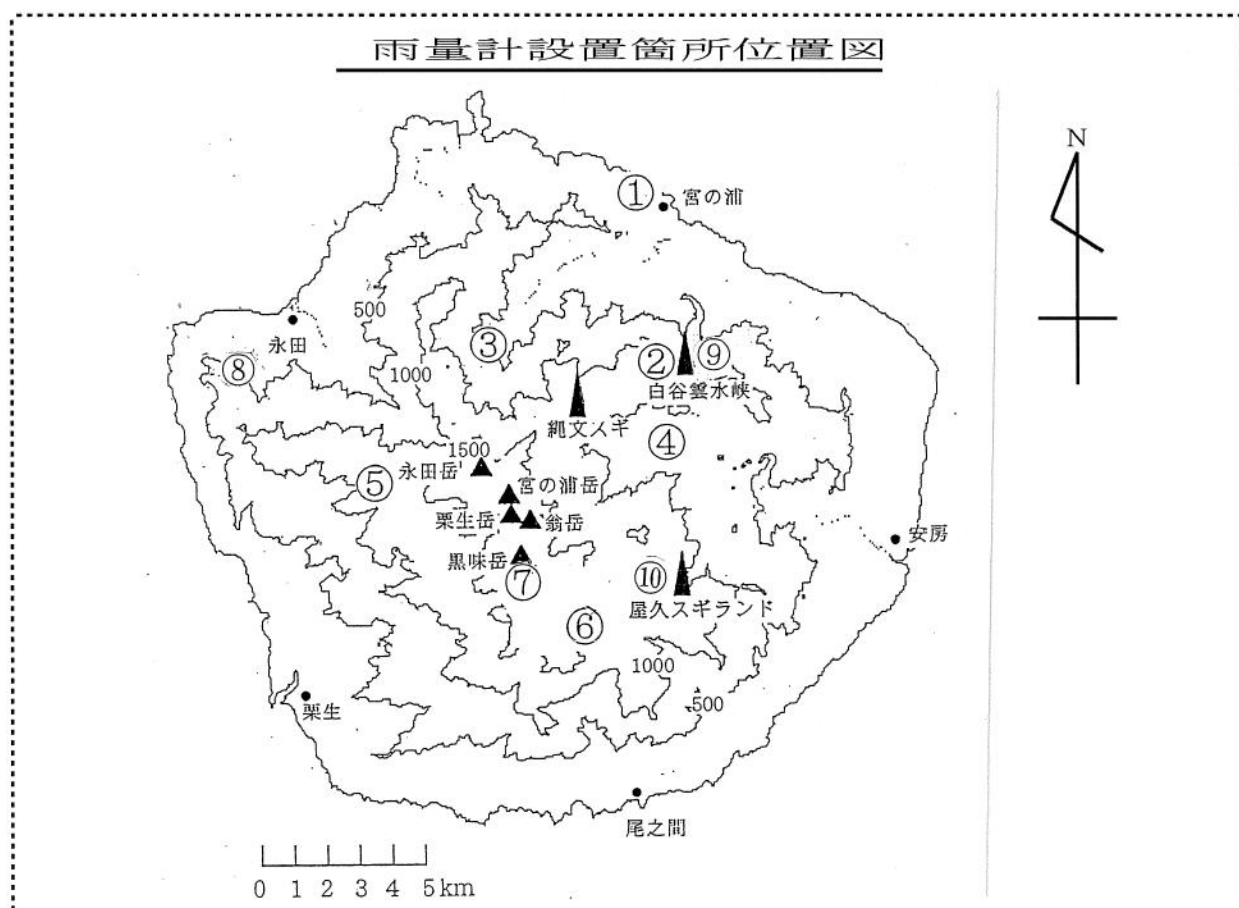

(4) 雨量計設置箇所一覧表

番号	設置箇所	林小班	標高	備考
①	屋久島森林環境保全センター	敷地内	5m	H 7.08.31 設置
②	白谷雲水峡入口	216た	580m	H 9.11.11 設置
③	宮之浦林道33支線	233ふ	510m	H 8.03.26 設置
④	小杉谷事業所跡	101イ	680m	H 8.02.07 設置 融雪器付
⑤	大川林道	9る	1,020m	H 8.02.01 設置 //
⑥	淀川登山口	62い	1,380m	H 7.12.25 設置 //
⑦	黒味岳頂上付近	22ニ	1,800m	H 8.05.31 設置 //
⑧	永田カンカケ岳付近	275た	730m	H12.07.12 設置
⑨	白谷雲水峡	215い	630m	H12.05.10 設置
⑩	ヤクスギランド	79ハ	1,000m	H11.03.17 設置

※ 白谷雲水峡とヤクスギランドは、入林者の安全確保のため雨量計を設置

(5) 平成14年度 月別・地点別雨量データ

番号	①	②	③	④	⑤	⑥	⑦	⑧	⑨	⑩
	観測点 保全センター	白谷	宮之浦林道	小杉谷	大川林道	淀川登山口	黒味岳山頂	永田カンカケ岳	白谷雲水峡	ヤクスギランド
標高	5m	580m	510m	680m	1,020m	1,380m	1,800m	730m	630m	1,000m
月/開始年月日	H07.08.31開始	H07.08.31開始	H08.03.26開始	H08.02.07開始	H08.02.01開始	H07.10.25開始	H08.05.31開始	H12.07.12開始	H12.05.10開始	H11.03.17開始
H14. 4月	248.5	368.5	289.0	352.0	317.0	680.5	382.0	195.0	509.0	1,090.0
5月	256.0		320.0		399.0	706.0	347.5	239.0	404.0	1,089.0
6月			1,327.0		1,438.5	2,294.5	1,424.0	827.5	1,240.0	1,736.5
7月			1,943.0		1,587.5	1,510.5	1,350.0	593.0	1,776.5	
8月	411.5		943.0	598.5	124.0	768.0	505.0	575.5		
9月	293.0	270.5	286.0	508.0		386.0	307.5	98.0		192.5
10月	182.0	251.5	211.0	315.5		301.0	215.0	166.5		336.5
11月	296.0	683.0	360.0		322.0	385.5	268.0	168.0		513.0
12月	463.5	1,045.0	572.0		726.5	689.0	343.0	336.0		761.0
H15. 1月	258.5	399.5	520.0		368.0	438.0	221.0	232.0		377.0
2月	192.0	277.5	339.0		296.5	549.0	295.0	221.0		484.5
3月	278.0	298.0	389.5			706.0	381.0	261.5		784.0
合計	(2,879.0)	(3,593.5)	7,499.5	(1,774.0)	(5,579.0)	9,414.0	6,039.0	3,913.0	(3,929.5)	(7,364.0)

※ 空白欄はデータ欠測、() 書きは欠測期間を除いた合計。

Ⅱ 治 山

※ 平成14年度治山事業一覧表

(1) 国有林野内直轄離島治山事業

No.	工事名	国有林 林小班	種別	主工種	数量	工期	完成 年月日	備考
1	鍋山治山工事	鍋山 106う	復旧治山	コンクリート谷止工	288.3m3	H14.08.27~ H15.01.27	H15.01.20	
2	土面川本流治山工事	平瀬 258に	復旧治山	コンクリート谷止工	636.5m3	H14.08.27~ H15.02.17	H14.12.05	
3	愛子岳治山工事(1)	愛子岳 205ね	復旧治山	コンクリート谷止工	419.9m3	H14.07.01~ H14.12.02	H14.10.25	
4	土面川本流下流治山工事	平瀬 258ろ・へ	復旧治山	コンクリート谷止工	810.1m3	H14.08.27~ H15.03.18	H15.03.18	
5	石塚治山工事	石塚 208と・ほ1	復旧治山	コンクリート谷止工	242.8m3	H14.10.25~ H15.03.13	H15.03.13	
6	愛子岳治山工事(2)	愛子岳 205ね	復旧治山	コンクリート谷止工	377.5m3	H14.10.25~ H15.03.25	H15.03.20	
7	宮之浦岳治山工事	宮之浦岳 225た	復旧治山	コンクリート谷止工	532.3m3	H14.10.25~ H15.03.25	H15.03.20	
8	黒味治山工事	黒味 28つ	復旧治山	コンクリート谷止工	625.3m3	H14.08.27~ H15.02.17	H15.02.14	
9	平瀬治山工事	平瀬 275い	予防治山	コンクリート谷止工	203.8m3	H14.08.27~ H15.01.07	H14.11.21	

(2) 国有林野内直轄離島治山事業 (保安林整備事業)

No.	工事名	林小班	種別	主工種	数量	工期	年月日	備考
1	宮之浦岳233ほ林小班外1 本数調整伐(受託事業)	宮之浦岳 233ほ1外	保安林改良	本数調整伐	6.95ha	H14.06.17~ H14.12.31	H14.10.03	
2	宮之浦岳外1固有林治山事業 (除伐外1)	宮之浦岳 219ち1外	保安林改良	除伐	1.00ha	H14.12.09~ H15.01.31	H15.01.30	
3	高盤岳国有林治山事業 (本数調整伐)	高盤岳 44へ	保安林改良	本数調整伐	2.60ha	H15.02.07~ H15.02.28	H15.02.24	
4	高盤岳国有林治山事業 (本数調整伐)	高盤岳 44と外	保安林改良	本数調整伐	28.38ha	H15.02.17~ H15.03.25	H15.03.24	

(3) 改革推進公共投資離島治山事業 (平成13年度から繰越)

No.	工事名	国有林 林小班	種別	主工種	数量	工期	完成 年月日	備考
1	土面川本流中流治山工事	平瀬 258ろ外	復旧治山	コンクリート谷止工	1,230.4m3	H14.03.11~ H14.10.22	H14.08.29	
2	白川治山工事	白川 249ぬ1	復旧治山	コンクリート谷止工	574.0m3	H14.03.11~ H14.10.02	H14.08.02	
3	黒味治山工事(3)	黒味 28は	復旧治山	コンクリート谷止工	574.0m3	H14.07.01~ H14.12.24	H14.12.20	
4	白川治山工事(2)	白川 249ぬ2	復旧治山	コンクリート谷止工	574.0m3	H14.08.27~ H15.02.17	H14.12.20	

(4) 改革推進公共投資保安林整備事業 (保安林整備事業) (平成13年度から繰越)

No.	工事名	国有林 林小班	種別	主工種	数量	工期	完成 年月日	備考
1	小杉谷地区治山事業(本数調整伐)	宮之浦岳 95へ	保安林改良	本数調整伐	24.13ha	H14.02.28~ H14.09.30	H14.09.27	
2	石塚国有林治山事業(本数調整伐)	石塚 209ら外	保安林改良	本数調整伐	18.94ha	H14.02.28~ H14.06.30	H14.06.28	
3	七五岳外1固有林治山事業 (除伐外1)	七五岳 37と外	保安林改良	除伐 本数調整伐	11.98ha 37.70ha	H14.02.28~ H14.06.30	H14.06.28	
4	黒味国有林治山事業(除伐)	黒味 33に外	保安林改良	除伐	11.94ha	H14.08.20~ H14.09.30	H14.09.30	
5	愛子岳国有林治山事業 (本数調整伐)	愛子岳 206な外	保安林改良	本数調整伐	18.61ha	H14.12.20~ H15.02.28	H15.02.24	
6	七五国有林岳治山事業 (本数調整伐)	七五岳 39に外	保安林改良	本数調整伐	14.30ha	H15.03.07~ H15.03.25	H15.03.24	

(5) 国有林野内直轄離島治山事業 (平成15年度へ繰越)

No.	工事名	国有林 林小班	種別	主工種	数量	工期	完成 年月日	備考
1	土面川本流下流治山工事(2)	平瀬 258わ	復旧治山	コンクリート谷止工	595.2m3	H15.03.07~ H15.08.29	H15.07.28	繰越
2	紅葉岳治山工事	紅葉岳 246て	復旧治山	コンクリート谷止工	578.3m3	H15.03.07~ H15.08.29	H15.07.28	繰越

(6) 国有林野内直轄離島治山事業 (保安林整備事業) (平成15年度へ繰越)

No.	工事名	国有林 林小班	種別	主工種	数量	工期	完成 年月日	備考
1	七五岳外5固有林治山事業 (除伐外1)	七五岳 32い2外	保安林改良	除伐 本数調整伐	25.49ha 210.16ha	H15.03.12~ H15.11.28		繰越
2	石塚外1固有林治山事業(除伐外1)	石塚 212い外	保安林改良	除伐 本数調整伐	18.09ha 24.77ha	H15.03.12~ H15.11.28		繰越
3	小杉谷地区治山事業(本数調整伐)	宮之浦岳 91へ外	保安林改良	本数調整伐	62.73ha	H15.03.12~ H15.11.28		繰越
4	小杉谷治山工事(作業道)	宮之浦岳 90外	保安林改良	作業道整備	枕木取替 370本	H15.03.07~ H15.07.10		繰越

Ⅲ 普及教育・森林空間利用

1 森林教室等の実施

名 称	森林教室	実施年月日	平成14年10月 9日 (金)
場 所	ヤクスギランド (50分コース)		
ね ら い	郷土の自然についての理解を深め、郷土を愛し、郷土の自然を守り育てる態度を育てる。		
主 催 者 等	屋久町教育委員会		
対 象 者	屋久町内小学生 (約70名)		
講 師	次長、造林係長、須本専門官、小瀬田・船行森林事務所森林官、松本学芸主幹 (屋久杉自然館)		

2 屋久島自然休養林

(1) 森林環境整備推進協力金の実施

森林及び利用施設の整備と環境美化等のため、協力金制度を導入している。

協力金の額 高校生以上 1人 300円 (島内在住者を除く、15人以上団体扱い1人250円)

平成14年度協力金徴収額合計 43,378,168円

委託契約相手方 ヤクスギランド 「ヤクスギランドを美しくする会」
白谷雲水峡 「大自然緑の会」

(2) 利用者数

ア 年度別利用者数

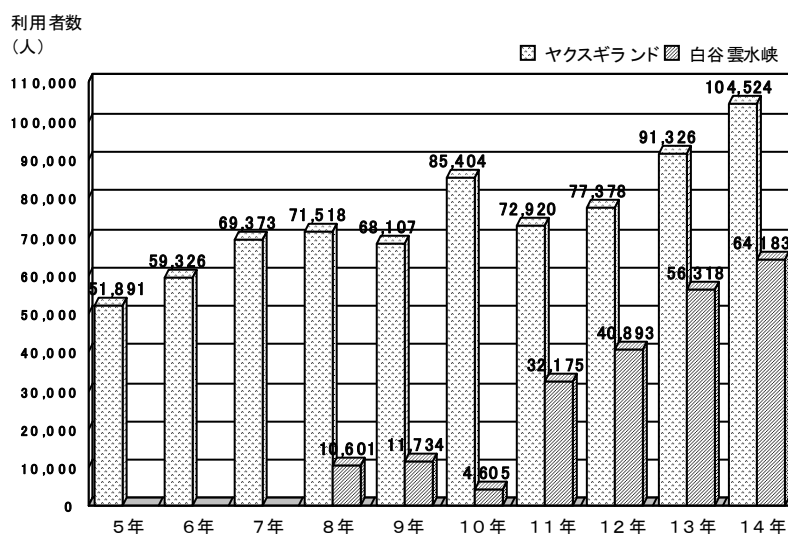

イ 年度別累計利用者数

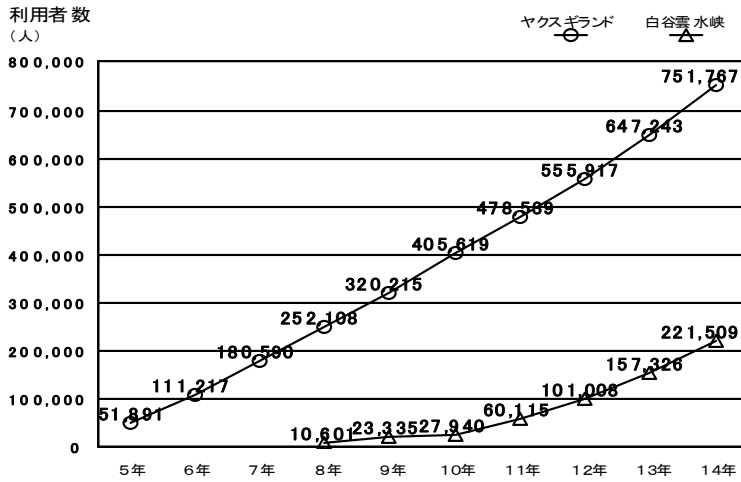

ウ 月別利用者数（荒川地区）

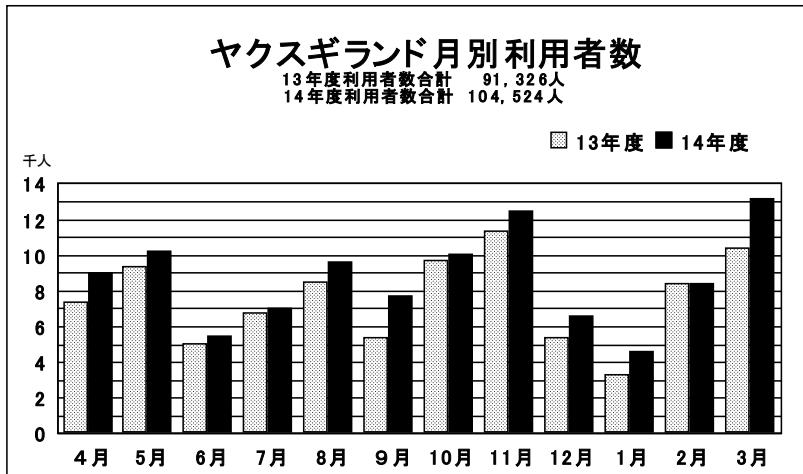

エ 月別利用者数（白谷地区）

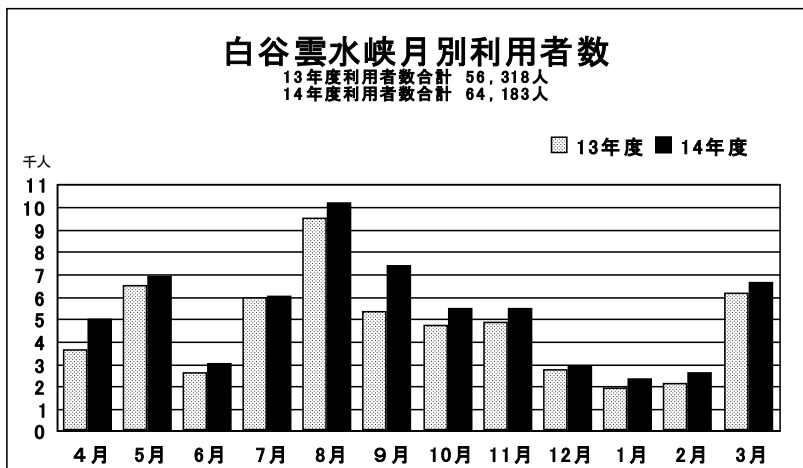

3 広報活動

(1) 保全センター所報「洋上アルプス」の作成

ア 作成の主旨

保全センター業務の紹介や活動報告、屋久島の雨量観測データなどの情報を提供することにより、地元地域や関係機関との密接な連携を図る。また、屋久島の生態、森林の役割、自然と人との共生のあり方などに関する普及啓発を行うとともに、屋久島世界自然遺産地域内での保全活動を紹介し、広く一般の理解と協力を深めるために作成。

イ 発行日

毎月5日に発行、1回発行部数 約1,300部。

もり

(2) セルフガイドブック「屋久島の森林」の販売

ア 作成の主旨

屋久島の歴史、自然、主要登山道等を紹介し、屋久島の森林に関する教育、啓発活動を行うため作成。

イ 販売

平成8年6月7日から販売開始。(規格：B6判オールカラー印刷、89頁。一冊1,000円)

ウ 販売場所

屋久島森林管理署、屋久島森林環境保全センター、ヤクスギランド、白谷雲水峡、屋久杉自然館等

エ 平成14年度販売部数

475冊

(3) ホームページ「保全センター紹介」を更新

インターネット上に掲載されている九州森林管理局ホームページの「保全センター紹介」を更新。

ア 紹介の主旨

「保全センター設置の目的」「組織図」「主な業務内容」「業務計画及び実績」等を写真入りで紹介し、屋久島世界自然遺産地域内での保全活動状況を広く一般の理解と協力を得るため。

イ アドレス

<http://www.infoberars.or.jp/rinkuma/>

IV その他

1 保全センター保有図書一覧表

分類1	書名	著者	出版社
歴史	50年のあゆみ	鹿儿島県林業試験場	林業試験場創立50周年記念事業協会
歴史	ドイツ森林経営史	小沢 今朝芳	日本林業調査会
歴史	ドイツ林学者傳	片山 茂樹	林業経済研究所
歴史	樺太林業史	井原 国雄	農林出版株式会社
歴史	語りつぐ戦後林政史	林政総合協議会	日本林業調査会
歴史	語りつぐ戦後林政史	林政総合協議会	日本林業調査会
歴史	江戸時代に於ける 造林技術の史的研究	徳川 宗敬	西ヶ原刊行会
歴史	国土緑化運動十五年	国土緑化推進委員会	同 左
歴史	国土緑化二十年の歩み	国土緑化推進委員会	同 左
歴史	国有林十年の歩み	農林省 林野庁	同 左
歴史	国有林野地元利用状況調査の総括分析	林野庁 調査課	林野弘済会
歴史	国有林労働運動史(第10巻.昭和42年)	林野庁	林野弘済会
歴史	国有林労働運動史(第1巻)	林野庁	
歴史	国有林労働運動史(第2巻)	林野庁	
歴史	国有林労働運動史(第3巻)	林野庁	林野弘済会
歴史	国有林労働運動史(第3巻)	林野庁	林野弘済会
歴史	国有林労働運動史(第4巻)	林野庁	
歴史	国有林労働運動史(第5巻)	林野庁	林野弘済会
歴史	国有林労働運動史(第7巻.昭和39年)	林野庁	林野弘済会
歴史	国有林労働運動史(第8巻.昭和40年)	林野庁	林野弘済会
歴史	国有林労働運動史(第9巻.昭和41年)	林野庁	林野弘済会
歴史	三十五年のあゆみ	治山課35年の歩み編集委員会	熊本営林局治山課
歴史	三十年の歩み	「三十年の歩み」編集委員会	日本林業土木株式会社
歴史	三十年の歩み(林政統一30周年記念出版)	農林省 林業試験場九州支場	同 左
歴史	治山事業五十年史	社団法人 日本治山治水協会	同 左
歴史	治山事業八十年史	社団法人 日本治山治水協会	同 左
歴史	森林国営保険制度史	林野庁	農林出版株式会社
歴史	総合世界歴史辞典	井上 孝治,川崎 庸之,野原 四郎	時事通信社
歴史	大正昭和林業逸史(下巻)	林業経済研究所	日刊林業新聞
歴史	大正昭和林業逸史(上巻)	林業経済研究所	日刊林業新聞
歴史	朝鮮・満州・台湾林業発達史論	萩野 敏雄	林野弘済会
歴史	徳川時代に於ける林野制度の大要	林野庁	林野弘済会
歴史	日光杉並木300年の記録	鈴木柄馬	農林出版(株)
歴史	日本パルプ工業40年史	谷口 潔	日本パルプ工業株式会社
歴史	日本国有林の形成過程 第一巻	藤村 重任	中央公論事業出版
歴史	日本山林史(保護林篇 下)	農学博士 遠藤 安太郎	日本山林史刊行会
歴史	日本山林史(保護林篇 上)	農学博士 遠藤 安太郎	日本山林史刊行会
歴史	日本政治百年史	金森 徳次郎,山浦 貫一	夕刊フクニチ新聞社
歴史	日本木材統制史	桑田 治	林野弘済会
歴史	日本林業技術発達史(明治前)	日本学士院,日本科学史刊行会	日本学術振興会
歴史	日本林業発達史(上巻)	林業発達史調査会	林野庁
歴史	年輪(写真で語る一世紀)	熊本営林局	林野弘済会熊本支部
歴史	農林行政史(第五巻 下)	農林大臣官房 総務課	財団法人 農林協会
歴史	農林行政史(第五巻 上)	農林大臣官房 総務課	財団法人 農林協会
歴史	北洋村経済史論	萩野 敏雄	林野弘済会
歴史	明治林業史要	林学博士 松波 秀實	大日本山林会
歴史	明治林業史要後編	林学博士 松波 秀 遺稿	大日本山林会
歴史	林業技術の70年(会誌に見る日林協の歩み)	日本林業技術協会	同 左
歴史	林業技術史(地方林業編上 第1巻)	(林野庁)	日本林業技術協会
歴史	林業試験場六十年のあゆみ	農林省 林業試験場	同 左
歴史	林政二十年史(戦後林政の歩み)	日本林業協会	同 左
歴史	林土連三十年の歩み(林土連設立三十周年記念)	(青木 昭二)	日本林業土木連合協会
歴史	林野地籍の沿革(続巻)	三枝 茂,飯島 浩	林野弘済会
経営・造林学	アカマツ林の施業	井上 由扶	日本林業技術協会
経営・造林学	アスファルト舗装要綱(27版)	社団法人 日本道路協会	同 左
経営・造林学	アメリカ合衆国の林業行政	奥原 日出男	林野共済会
経営・造林学	ケヤキ林の育成法	大阪営林局 森林施業研究会	
経営・造林学	コルゲートメタルカルバート・マニュアル	鈴木 喬	社団法人 土質工学会
経営・造林学	コンクリートプラクティス(施工・配合・管理)	菊本 幸雄	吉井書店
経営・造林学	コンクリート工事の検査	野上 又二郎,石井 義勝	大村書店
経営・造林学	セメントコンクリート舗装要領(4版)		日本道路協会
経営・造林学	ソ連邦の林業と林政	塩谷 勉	林野共済会
経営・造林学	やさしい林野測量の実務	黒田 清三郎	財団法人 林業土木コンサルタンツ
経営・造林学	わかりやすい造林の基礎知識	山内 健雄	宏林タイムス社
経営・造林学	亜高山地帯の造林技術	草下 正夫,岡上 正夫,松井 光瑠	樹創文
経営・造林学	育林の生産構造	藤本 和平	林野弘済会
経営・造林学	欧米の森林と自然保護政策	海谷 俊彦,山本 武義	森林文芸社
経営・造林学	改訂 図説 造林技術	造林技術研究会	日本林業調査会
経営・造林学	改訂 林業害虫防除論(上巻)	井上 元則	地球出版株式会社
経営・造林学	改訂 林政学概要	島田 錦蔵	地球出版株式会社
経営・造林学	学校植林(その計画と管理)	斉藤 功	文教書院
経営・造林学	官公庁工事の経理(上)	斉藤 信雄,高柳 岸夫,室屋 勇	行政監察協議会出版部
経営・造林学	官行造林概説	大久保 恭	日本林業技術協会
経営・造林学	環境修景論(緑化理論から計画まで)	近藤 公夫	樹地球社
経営・造林学	環境保全と緑化工技術	田中 重良,堀江 保夫	樹創文
経営・造林学	環境緑化の手引	東堂行雄	(株)地球社
経営・造林学	簡易舗装要綱(昭和54年版)	社団法人 日本道路協会	同 左
経営・造林学	間伐の考え方と実際	水田 輝弥	樹創文
経営・造林学	間伐の仕方,出し方	蜂屋 欣二	全国林業改良普及協会
経営・造林学	技術,経営,特殊林産(林業大系第2冊)	片山 左又	樹朝倉書店
経営・造林学	橋梁設計計算例及び解説	足立 洪,加藤 信夫,今村 浩三	工学出版(株)
経営・造林学	近世造林技術	田中 波慈女	日本林業技術協会
経営・造林学	契約施工管理事務の手びき	林業土木研究会	(株)日本林業協会
経営・造林学	経営管理のための国有林野会計	遠藤 一巳	(株)日本林業協会
経営・造林学	現場写真のとりかた	小沢 裕夫	樹林土連研究社
経営・造林学	公有林野政策とその現状	真貝 竜太郎	樹官廳新聞社
経営・造林学	構造力学	西 賢考,池内 巖,扶持本 政義	日本林道協会
経営・造林学	航空写真測量	木本 氏房	日本林業技術協会
経営・造林学	高密度林道網計画と施工	青木 信三	樹創文
経営・造林学	高密度路網による森林施業試験事業区改定のための調査報告	青木 信三,緒方 吉英,高橋 正佑	熊本営林局企画室
経営・造林学	合理的林道網計画	林業土木コンサルタンツ	同 左

分類1	書名	著者	出版社
経営・造林学	国産材振興と国有林材の販売	国有林材研究会	日本林業調査会
経営・造林学	国有財産台帳と決算の実務	根本 貞夫	財団法人 大蔵財務協会
経営・造林学	国有財産法精解	塚本 考次郎	財団法人 大蔵財務協会
経営・造林学	国有林屋事業における 生産管理	野上 法次	林野弘済会
経営・造林学	国有林分収育林制度の解説	国有林分収育林制度研究会	地球出版社
経営・造林学	国有林野の活用実務必携(昭和56年版)	林野庁	千代田出版株式会社
経営・造林学	砂防工学原論(第3版)	伏谷 伊一	地球出版
経営・造林学	採種(種)園書虫と防除	加辺正明	農林出版(株)
経営・造林学	山林史上より観たる 東北文化之研究(一名東北山林史)	遠藤 安太郎	日本山林史研究会
経営・造林学	治山・林道事業における木材の使用事例集	林道研究会	日本林道協会
経営・造林学	治山計画と実行	林野庁	日本治山治水協会
経営・造林学	治山全体調査(第3部)の進め方	小沢 祐夫	樹林士連研究社
経営・造林学	治山普及の記録	萩原 貞夫	日本治山治水協会
経営・造林学	樹病学	千葉 修	地球出版
経営・造林学	樹病学及木材腐朽論	北島 君三	樹園堂
経営・造林学	樹木のふやし方(タネ、ホトから苗木まで)	関西地区林業試験研究機関連絡協議会育苗部会	樹林業新聞社
経営・造林学	樹木害虫総目録	樹木害虫総目録	渡邊福壽
経営・造林学	樹木社会学	渡邊定元	財団法人 東京大学出版会
経営・造林学	昭和54年版 林道必携(事業編)	夏目 正	農林出版株式会社
経営・造林学	昭和56年度会計実施検査提出調書	熊本営林局	
経営・造林学	松くい虫の謎を解く(松を枯らす材線虫と土水母)(再版)	伊藤 一雄	農林出版
経営・造林学	松くい虫の分類と天敵の手引	安永 邦雄	熊本営林局
経営・造林学	松くい虫被害対策制度の解説	林野庁	全国森林病虫獣害防除協会
経営・造林学	新 造林学	佐藤 敬二	地球出版
経営・造林学	新・コンクリート工事の実際	竹内 一雄	林業土木コンサルタンツ
経営・造林学	新しい時代の林道	水利科学研究所	
経営・造林学	森林づくりのいろいろ(分収造林・分収育林の事例集)	林野庁	
経営・造林学	森林の景観施策	片岡 秀夫	日本林業調査会
経営・造林学	森林の公益的効果	松尾 克洋	水利科学研究所
経営・造林学	森林の保全と山村振興	森林保全研究会	日本治山治水協会
経営・造林学	森林の流域管理システム	林野庁 林業制度研究会	樹林業調査会
経営・造林学	森林レクリエーションガイド(国有林野内スキー場)	林野庁 業務第二課	
経営・造林学	森林気象学	原田 泰	樹園堂書店
経営・造林学	森林経理	片山 茂樹, 田中 祐一	林野弘済会
経営・造林学	森林経理学	井上 由扶	地球出版社
経営・造林学	森林経理考(主として国有林野経営規程を中心として)	野村 進行	農林出版株式会社
経営・造林学	森林航測ハンドブック		日本林業技術協会
経営・造林学	森林施業の手引	熊本営林局(技術開発室)	
経営・造林学	森林政策原論	松島 良雄, 小沢 今朝芳	日本林業調査会
経営・造林学	森林生態学講義	河田 杰	樹園堂
経営・造林学	森林穿孔虫と腐朽菌図説	農林省林業試験場北海道支場	社団法人 北方林業会
経営・造林学	森林測定法	西沢 正久	地球出版
経営・造林学	森林調査詳説	木梨 謙吉	農林出版株式会社
経営・造林学	森林土壌の調べ方とその性質	森林土壌研究会	林野弘済会
経営・造林学	森林土木構造物 標準設計解説書(Ⅱ)		林業土木コンサルタンツ
経営・造林学	森林土木構造物 標準設計解説書(Ⅰ)		
経営・造林学	森林土木構造物標準設計	土質工学会 コルゲートパイプ研究委員会	
経営・造林学	森林病害虫等防除必携(改訂版)	林業土木コンサルタンツ	同 左
経営・造林学	森林風景計画		全国森林病虫獣害防除協会
経営・造林学	森林保護学	田村 剛	成美堂書店
経営・造林学	針葉樹のタネ(生産と管理)	四手井 綱英	樹園堂書店
経営・造林学	図説 樹病診断法	小沢 準二郎	地球出版
経営・造林学	図説 樹木学(針葉樹編)	伊藤 一雄	農林出版株式会社
経営・造林学	図説 接木繁殖法(林業大系第4冊)	矢頭 敏一	(株) 朝倉書店
経営・造林学	水資源と森林行政	小野 陽太郎	樹園堂書店
経営・造林学	世界の森林資源	天野 義治	林士連研究社
経営・造林学	世界草地改良図説	山崎 慶一	森林資源総合対策協議会
経営・造林学	生活環境保全林ハンドブック	牧野 忠夫	高陽書院
経営・造林学	製品生産事業の改善努力と成果	鈴木 郁雄	地球出版社
経営・造林学	製品生産事業関係帳票の解説		
経営・造林学	線虫のはなし	横尾多美男	スリーエム研究会
経営・造林学	素材・製材等の日本農林規格解説並に材積表	森旧 哲郎	スリーエム研究会
経営・造林学	素材生産請負契約の実務	森 好弘	日本林業技術協会
経営・造林学	早期育成林業(森林資源総合対策協議会編)	森 好弘	全国木材協同組合連合会
経営・造林学	造林の初期管理における省力技術の体系(基礎資料)	光森 勇雄	日本林業調査会
経営・造林学	造林学随想	熊本営林局	産業図書株式会社
経営・造林学	造林技術の実行と成果	中村 賢太郎	地球出版株式会社
経営・造林学	造林実験林 実験結果報告書(昭和55年度)	造林技術編集会	日本林業調査会
経営・造林学	造林投資の考え方(特に国有林を中心として)	都城営林署	
経営・造林学	造林立地学入門	山内健雄	日本林業技術協会
経営・造林学	対数表(丸巻)	山田 昌一	農林出版株式会社
経営・造林学	大規模林道開発と地域開発		丸巻
経営・造林学	第1次施業管理計画書 計画期間(自平成5.4.1～至平成8.3.31)	林業土木研究会	樹林士連研究社
経営・造林学	第八次治山事業五箇年計画(平成4年度～平成8年度)	熊本営林局 計画課	
経営・造林学	択伐的施業と樹下植採	林野庁	日本治山治水協会
経営・造林学	地位指数調査の実際	熊本営林局 技術開発委員会	
経営・造林学	地山の掘・土止め支保工組立等の作業指針(第2巻)	渡辺 元元, 田中正則, 若月 勇	日本林業調査会
経営・造林学	地山の掘削の作業指針(第1巻)	建設業労働災害防止協会	
経営・造林学	椎茸の生産と流通	建設業労働災害防止協会	
経営・造林学	訂正 標準林学講義	吉良 今朝芳	農林出版
経営・造林学	天然林施業と復原林施業(その考え方と実際)	鹿部 一郎, 三浦 伊八郎	地球出版株式会社
経営・造林学	電気と油圧の知識(林業機械シリーズ第55集)	日本林業調査会	
経営・造林学	都市林	林業機械化協会	社団法人 林業機械化協会
経営・造林学	土止め支保工組立等の作業指針(第1巻)	(財) 林業経営研究所	農林出版株式会社
経営・造林学	道路円曲線法(第9版)	森林土木研究会	樹林士連研究社
経営・造林学	道路橋示方書 同解説(Ⅰ:共通編 Ⅱ:鋼橋編)		
経営・造林学	道路曲線法(第3版)	社団法人 日本道路協会	同 左
経営・造林学	道路土工のり面・斜面安定工指針(9版)	竹内 一雄	林業土木コンサルタンツ
経営・造林学	道路土工・土質調査指針(12版)	社団法人 日本道路協会	同 左
経営・造林学	道路土工・軟弱地盤対策指針(14版)	社団法人 日本道路協会	同 左
経営・造林学		社団法人 日本道路協会	同 左

分類1	書名	著者	出版社
経営・造林学	道路土工・排水工指針(12版)	社団法人 日本道路協会	同 左
経営・造林学	道路土工・擁壁・カルバート・仮設構造物工指針(18版)	社団法人 日本道路協会	同 左
経営・造林学	道路標識設置基準・同解説(8版)	社団法人 日本道路協会	同 左
経営・造林学	南九州における広葉樹林の森林施業について(特に天然林施業を中心に)	熊本営林局 計画課	
経営・造林学	日本の治山	林野庁	日本治山治水協会
経営・造林学	日本の治山	林野庁	日本治山治水協会
経営・造林学	日本の林業と農山村経済の更正(奥附)	渡辺 全	榊養賢堂
経営・造林学	日本国有林の形成課程	藤村 重任	(財)水科学研究所
経営・造林学	日本主要樹種林分 収穫表	早尾 丑磨	帝国森林会
経営・造林学	日本林業の現状(Ⅴ観光と自然保護)	石谷 憲男	地球出版株式会社
経営・造林学	日本林業の現状(Ⅱ造林保護)	石谷 憲男	地球出版(株)
経営・造林学	日本林業の進路をさぐる(Ⅰ)	半田 良一・森田 学	日本林業協会
経営・造林学	日本林野入会権論	遠藤 治一郎	林野共済会
経営・造林学	農薬要覧		サンケイ化学(株)
経営・造林学	農林航空技術ハンドブック	農林航空技術ハンドブック編集委員会	地球出版株式会社
経営・造林学	肥料木と根粒菌	植村誠次	地球出版(株)
経営・造林学	風倒木・間伐材等利用事例集	風倒木間伐材等余閑発研究会	榊マルチサービス
経営・造林学	複層林の施業技術	日本林業技術協会	
経営・造林学	複層林施業の事例と実行手順	熊本営林局 計画課	
経営・造林学	平成3年度・国有林野事業の改善の推進状況	林野庁	
経営・造林学	平成4年度・国有林野事業の改善の推進状況	林野庁	
経営・造林学	平成5年度・国有林野事業の改善の推進状況	林野庁	
経営・造林学	平成6年版 林道必携(設計編)	林道研究会	日本林道協会
経営・造林学	平成5年版 林道必携(設計編)	林道研究会	日本林道協会
経営・造林学	保安林政策100年の変遷	仰木 重蔵	日本林業技術協会
経営・造林学	密度管理	安藤 貴	農林出版(株)
経営・造林学	民有林直轄治山事業概要(全国版)	林業土木コンサルタンツ	林野庁
経営・造林学	木材工業便覧	齋藤 美富	林野共済会
経営・造林学	木材需給と木材工業の現況(63年版)	林野庁	林産行政研究会
経営・造林学	木材需給と木材工業の現況(昭和56年版)	林野庁	林産行政研究会
経営・造林学	木材需給と木材工業の現況(昭和57年版)	林野庁	林産行政研究会
経営・造林学	木材需給と木材工業の現況(昭和58年版)	林野庁	林産行政研究会
経営・造林学	木材需給と木材工業の現況(昭和59年版)	林野庁	林産行政研究会
経営・造林学	木材貿易の知識	林野庁	農林出版株式会社
経営・造林学	木材理学総論	渡辺 治人	榊林業新聞社
経営・造林学	有用広葉樹の知識(育てかたと使いかた)	林業科学技術振興所	
経営・造林学	予算執行の基準	井上 鼎	榊誠信書房
経営・造林学	葉枯らし乾燥	全国林学改良普及協会	全国林業改良普及協会
経営・造林学	理論・技術 木炭と加工炭(林業大系第3冊)	内田 憲	榊朝倉書店
経営・造林学	緑化木の病害虫見分け方と防除薬剤		林業薬剤協会
経営・造林学	林業の安全(その考え方と進め方)	山谷	榊中央編集室
経営・造林学	林業の安全と人間工学	辻 隆道	宏林タイムス社
経営・造林学	林業害虫防除論(下巻Ⅰ)	井上 元則	地球出版(株)
経営・造林学	林業企業形態論	野村 進行	榊朝倉書店
経営・造林学	林業機械の基礎知識(林業技術者のために第54集)	林業機械化協会	社団法人 林業機械化協会
経営・造林学	林業技術者のための特用樹の知識	スリーエム研究会	
経営・造林学	林業経営と更新技術	坂口 勝美	日本林業技術協会
経営・造林学	林業経営経済学	野村 進行	日本林業調査会
経営・造林学	林業経営経済学	ケルハント・ハイケル著 有賀 美彦・中村 三省 訳	榊朝倉書店
経営・造林学	林業経営計算	野村 進行	地球出版株式会社
経営・造林学	林業経済論	篠田 六郎	榊朝倉書店
経営・造林学	林業事業体ハンドブック(全面改訂版)	野村 勇	榊朝倉書店
経営・造林学	林業実験と実習	三浦 伊八郎	(財)林野共済会
経営・造林学	林業実務叢書(財政法及び会計法 第1輯)	林野庁	スリーエム研究会
経営・造林学	林業診断	柳下 鋼造	地球出版株式会社
経営・造林学	林業政策(上巻)	園部 一郎	(財)林野共済会
経営・造林学	林業政策の理論(下巻)	甲斐 原一郎	農林出版(株)
経営・造林学	林業政策論	甲斐 原一郎	(合)西ヶ原刊行会
経営・造林学	林業生産マンの実務		日本林業調査会
経営・造林学	林業土木・工事の施工管理	林業土木研究会	林野共済会
経営・造林学	林業土木の設計から完成まで	加藤 誠平	スリーエム研究会
経営・造林学	林業土木ハンドブック	品川 正義・川路 三郎	日本林業土木連合協会
経営・造林学	林業土木ハンドブック	松本 広治・村本 正昭	産業図書株式会社
経営・造林学	林業土木ハンドブック	高村 舜介・田丸 正	千代田出版株式会社
経営・造林学	林業土木ハンドブック	山口 岩介	千代田出版株式会社
経営・造林学	林業土木ハンドブック	山口 岩介	千代田出版株式会社
経営・造林学	林業土木学	日本林道協会	
経営・造林学	林業土木監督員必携(第3版)	熊本営林局	
経営・造林学	林業土木業務必携(林道編)	国有林 林道研究会	熊本林業土木協会
経営・造林学	林業土木現場必携(林道編)	林業土木研究会	榊林土運研究社
経営・造林学	林業統計要覧(1977)		林野弘済会
経営・造林学	林業百科事典	日本林業技術協会	丸善株式会社
経営・造林学	林業用除草剤選択の手引		林業薬剤協会
経営・造林学	林業労働図説(種苗・育林・撫育編)	藤林 誠・辻 隆道	地球出版株式会社
経営・造林学	林業労働図説(素材生産編)	藤林 誠・辻 隆道	地球出版株式会社
経営・造林学	林産物価格論	野村 勇	林野弘済会
経営・造林学	林産物価格論	野村 勇	(財)林野共済会
経営・造林学	林地除草剤の実験	林業薬剤協会	
経営・造林学	林道の機能と林道事業	建設業労働災害防止協会	
経営・造林学	林道設計	竹内 一雄	日本林業調査会
経営・造林学	林野火災の警防戦術	消防庁(消防課・地域防災課)	榊ようせい
経営・造林学	林野火災ハンドブック	公平 秀蔵・中沖 豊	宏林タイムス社
経営・造林学	例解森林調査の実務	森林調査研究会	地球出版(株)
経営・造林学	国有林の経営計算	熊本営林局計画課長 子幡 弘之	榊朝倉書店
経営・造林学	恒続林思想	アルフレート・メー著 平田 慶吉 訳	岩波書店
統計	九州森林管理局事業統計書(平成11年度)	九州森林管理局	(有)さかき印刷
統計	熊本営林局事業統計書(昭和43年)	熊本営林局	同 左
統計	熊本営林局事業統計書(昭和45年)	熊本営林局	同 左
統計	熊本営林局事業統計書(昭和46年)	熊本営林局	同 左

分類1	書名	著者	出版社
統計	熊本営林局事業統計書(昭和47年)	熊本営林局	
統計	熊本営林局事業統計書(昭和48年)	熊本営林局	
統計	熊本営林局事業統計書(昭和49年)	熊本営林局	
統計	熊本営林局事業統計書(昭和50年)	熊本営林局	
統計	熊本営林局事業統計書(昭和51年)	熊本営林局	
統計	熊本営林局事業統計書(昭和52年)	熊本営林局	
統計	熊本営林局事業統計書(昭和53年)	熊本営林局	
統計	熊本営林局事業統計書(昭和54年)	熊本営林局	
統計	熊本営林局事業統計書(昭和55年)	熊本営林局	
統計	熊本営林局事業統計書(昭和56年)	熊本営林局	
統計	熊本営林局事業統計書(昭和57年)	熊本営林局	
統計	熊本営林局事業統計書(昭和58年)	熊本営林局	
統計	熊本営林局事業統計書(昭和59年)	熊本営林局	
統計	熊本営林局事業統計書(昭和60年)	熊本営林局	
統計	熊本営林局事業統計書(昭和61年)	熊本営林局	
統計	熊本営林局事業統計書(昭和62年)	熊本営林局	
統計	熊本営林局事業統計書(昭和63年)	熊本営林局	
統計	熊本営林局事業統計書(平成2年)	熊本営林局	
統計	熊本営林局事業統計書(平成3年)	熊本営林局	
統計	熊本営林局事業統計書(平成4年)	熊本営林局	
統計	熊本営林局事業統計書(平成5年)	熊本営林局	
統計	熊本営林局事業統計書(平成6年)	熊本営林局	
統計	熊本営林局事業統計書(平成元年)	熊本営林局	
統計	熊毛の林業	鹿児島県熊毛支庁	
統計	熊毛地域の概況	鹿児島県熊毛支庁	
統計	熊毛地域の概況 平成10年度	鹿児島県熊毛支庁	
統計	国有林野事業統計書(時系列版)	林野庁	
統計	治山 1996 4月号	治山研究会	
統計	治山 1996 5月号	治山研究会	
統計	治山 1996 6月号	治山研究会	
統計	治山 1996 7月号	治山研究会	
統計	治山 1996 8月号	治山研究会	
統計	治山 1996 9月号	治山研究会	
統計	治山 三月号	治山研究会	
統計	鹿児島県林業統計(平成3年度)	鹿児島県 林務水産部	
統計	鹿児島県林業統計(平成4年度)	鹿児島県 林務水産部	
統計	鹿児島県林業統計(平成5年度)	鹿児島県 林務水産部	
統計	全国林業業者総覧	(株)林材新聞社	同左
統計	第27次 昭和50年国有林野事業統計書(昭和49年度)	林野庁	
統計	第28次 昭和51年国有林野事業統計書(昭和50年度)	林野庁	
統計	第29次 昭和52年国有林野事業統計書(昭和51年度)	林野庁	
統計	第30次 昭和53年国有林野事業統計書(昭和52年度)	林野庁	
統計	第31次 昭和54年国有林野事業統計書(昭和53年度)	林野庁	
統計	第33次 昭和56年国有林野事業統計書(昭和55年度)	林野庁	
統計	第34次 昭和57年国有林野事業統計書(昭和56年度)	林野庁	
統計	第35次 昭和58年国有林野事業統計書(昭和57年度)	林野庁	
統計	第36次 昭和59年国有林野事業統計書(昭和58年度)	林野庁	
統計	第37次 昭和60年国有林野事業統計書(昭和59年度)	林野庁	
統計	第38次 昭和61年国有林野事業統計書(昭和60年度)	林野庁	
統計	第39次 昭和62年国有林野事業統計書(昭和61年度)	林野庁	
統計	第41次 平成元年国有林野事業統計書(昭和63年度)	林野庁	
統計	第42次 平成2年国有林野事業統計書(平成元年度)	林野庁	
統計	第43次 平成3年国有林野事業統計書(平成2年度)	林野庁	
統計	第44次 平成4年国有林野事業統計書(平成3年度)	林野庁	
統計	第45次 平成5年国有林野事業統計書(平成4年度)	林野庁	
統計	第46次 平成6年国有林野事業統計書(平成5年度)	林野庁	
統計	第49次 平成9年国有林野事業統計書	林野庁	
統計	第51次 平成11年国有林野事業統計書(平成10年度)	林野庁	
統計	第52次 平成12年国有林野事業統計書	林野庁	
統計	第54次 平成14年度国有林野事業統計書(平成13年度)	林野庁	
統計	鳥獣関係統計(1988)	環境庁	環境庁自然保護局野生生物課
統計	鳥獣関係統計(1989)	環境庁	環境庁自然保護局野生生物課
統計	鳥獣関係統計(1990)	環境庁	環境庁自然保護局野生生物課
統計	都道府県別林業総覧	地域林業研究会	地球出版株式会社
統計	統計 かみやく 平成8年度版	鹿児島県上屋久町	屋久島新生社印刷
統計	統計 かみやく 平成10年度版	鹿児島県 上屋久町	洲上印刷株式会社
統計	統計 かみやく 平成11年度版	鹿児島県上屋久町	洲上印刷株式会社
統計	統計 かみやく 平成13年度版	鹿児島県上屋久町	
統計	統計 かみやく 平成7年度版	鹿児島県上屋久町	屋久島新生社印刷
統計	統計 かみやく 平成7年度版	鹿児島県上屋久町	
統計	統計 かみやく 平成8年度版	鹿児島県上屋久町	
統計	統計かみやく8年度版	上屋久町	屋久島新生社印刷
統計	統計かみやく平成12年度版	鹿児島県上屋久町	
統計	農林水産統計速報 製材統計	農林水産省統計情報部	
統計	尾鷲林業	三重県北紀民局尾鷲農林水産事務所	
統計	平成10(1998)年度 鳥獣関係統計	環境庁自然保護局	
統計	平成10年度 国有林野事業労働災害統計書(付)通勤災害統計書	林野庁福利厚生室	
統計	平成10年度 統計 やく	鹿児島県屋久町	秀巧社印刷
統計	平成10年度 統計 やく	鹿児島県屋久町	秀巧社印刷
統計	平成11年(1999)年度 鳥獣関係統計	環境省自然環境局	
統計	平成11年度 公務災害統計表(付)通勤災害統計表	九州森林管理局	
統計	平成11年度 公務災害統計表(付)通勤災害統計表	九州森林管理局	
統計	平成11年度 公務災害統計表(付)通勤災害統計表	九州森林管理局	
統計	平成11年度 国有林野事業労働災害統計書(付)通勤災害統計書	林野庁福利厚生室	
統計	平成11年度 国有林野事業労働災害統計書(付)通勤災害統計書	林野庁福利厚生室	
統計	平成11年度版 統計 やく	鹿児島県屋久町	
統計	平成11年度版 統計 やく	鹿児島県 屋久町	秀巧社印刷
統計	平成12(2002)年度 鳥獣関係統計	環境省自然環境局	
統計	平成12年度 公務災害統計表(付)通勤災害統計表	九州森林管理局	
統計	平成12年度 国有林野事業労働災害統計書(付)通勤災害統計表	林野庁福利厚生室	
統計	平成12年度 鹿児島県林業統計	鹿児島県林務水産部	

分類1	書名	著者	出版社
統計	平成12年度年報 第29号	場	
統計	平成12年度版統計やく	屋久町	屋久町役場企画調整課
統計	平成12年度版統計やく	屋久町	屋久町役場企画調整課
統計	平成13年九州森林管理局事業統計書(平成12年度)	九州森林管理局	
統計	平成13年度 公務災害統計表(付)通勤災害統計表	九州森林管理局	
統計	平成13年度 国有林野事業労働災害統計書(付)通勤災害統計表	林野庁福利厚生室	
統計	平成13年度 鹿児島県林業統計	鹿児島県林務水産部	
統計	平成13年度 森林・林業振興施策の概要	鹿児島県林務水産部	
統計	平成14年 九州森林管理局事業統計書(平成13年度)	九州森林管理局	
統計	平成14年度版 統計やく	鹿児島県屋久町	
統計	平成5年度版 統計 やく	鹿児島県屋久町	
統計	平成7年度 公務災害統計表	熊本営林局	
統計	平成7年度 鹿児島県林業統計	鹿児島県林務水産部	
統計	平成8年度版 統計 やく	鹿児島県 屋久町	
統計	平成9年度 公務災害統計表(付) 通勤災害統計表	熊本営林局	
統計	平成9年度 国有林野事業労働災害統計書(付)通勤災害統計書	林野庁厚生課	
統計	平成9年度 年報 第26号	農林水産省 林野庁 林木育種センター 九州育種場	(有) ひかりプリント
統計	林業労働災害防止年報	林業・木材製造業労働災害防止協会	日本印刷(株)
統計	林業労働災害防止年報~平成13年度版~	林業・木材製造業労働災害防止協会	
機械	(林業機械取扱のための)新版 法令の手引 林業機械シリーズ NO 67		林業機械化協会
機械	(林業機械取扱のための)法令の手引 林業機械シリーズ NO 60		林業機械化協会
機械	タワーヤーダとその作業 林業機械シリーズ NO 80		林業機械化協会
機械	ブルドーザーによる傾斜階段造林地造成に関する調査研究報告書	熊本営林局	
機械	ワイヤーロープとその取扱い方 林業機械シリーズ NO 46		林業機械化協会
機械	架空索の理論とその応用	堀 高夫,村山 茂明	地球社
機械	改訂 集材機架線作業の実務 林業機械シリーズ NO 73		林業機械化協会
機械	改訂わかりやすいチェンソー工学(下)林業機械シリーズ NO 44	山中 英司	林業機械化協会
機械	改訂わかりやすいチェンソー工学(上)林業機械シリーズ NO 43	山中 英司	林業機械化協会
機械	改訂林業機械ハンドブック		スリーエム研究会
機械	改訂林業機械ハンドブック		スリーエム研究会
機械	機械化による効率的な間伐作業の進め方 林業機械シリーズ NO 75		林業機械化協会
機械	機械化ビジョン		林業機械化推進研究会
機械	機械集材装置の点検基準と解説		全国林業改良普及協会
機械	高性能林業機械による新たな作業システムの確立に関する調査	林野庁	全国集運材架線技士協会
機械	高密度路網営林法	林野庁	
機械	合 板	「合板」編纂委員会	日本林道協会
機械	写真と図で学ぶ正しい作業のやり方(伐木造材から集運材まで)		日本合板工業組合
機械	秋田の伐木運材	加島 繁太郎,清水 利久	スリーエム研究会
機械	秋田の林業と木材業		日本木材加工技術協会
機械	集材機とその付属器具 林業機械シリーズ NO 61		時事通信社秋田支局
機械	集材機作業基準・解説 集材機作業要領・解説 林業機械シリーズ NO 66		林業機械化協会
機械	集材機主索の設計数値表	上田 実,柴田 順一	林業機械化協会
機械	集材機方法の事例集(これからの森林施業のために)		日本林業技術協会
機械	小型ターゼル機開取扱解説(昭和13年増補改訂版)		林業機械化協会
機械	図説集材機架線法 林業機械シリーズ NO 56	手島 重朝	熊本営林局 研修会
機械	選抜実用伐出技術 林業機械シリーズ NO 81		林業機械化協会
機械	造林作業基準,造林機械取扱要領,除草剤作業基準,林地除草剤使用基準解説 林業機械シリーズ NO 76		林業機械化協会
機械	統・林業技術の現状と展望		スリーエム研究会
機械	低コスト木材生産をめざして(提言と実事例) 林業機械シリーズ NO 79		林業機械化協会
機械	伐木・運材の経営と技術	三品 忠男,有馬 考昌	地球出版(株)
機械	伐木運材図説	関谷 文彦	賢文館
機械	伐木造材作業基準・解説 林業機械シリーズ NO 68		林業機械化協会
機械	非皆伐施業における効率的搬出法 林業機械シリーズ NO 78		林業機械化協会
機械	林業・林産業活性化のための 身近な最新技術事例集	林業技術開発普及研究会	日本林業調査会
機械	林業架線作業の安全		林業労働災害防止協会
機械	林業機械ハンドブック		スリーエム研究会
機械	林業機械便覧(1991)		林業機械化協会
機械	林業作業測定を進め方	辻 陸道,渡辺 庄三郎	地球出版(株)
法律・通達集	(統)目標管理のための簡易作業分析(参考資料 NO 25)	熊本営林局	
法律・通達集	これからの購買管理のあり方(参考資料 NO 18)	熊本営林局監査課	
法律・通達集	安全関係通達集	国有林野事業安全管理研究会	林業労働災害防止協会
法律・通達集	安全関係通達集(昭和58年3月)	熊本営林局福利更正課	
法律・通達集	営林署の管理者(参考資料 NO 23)	熊本営林局	
法律・通達集	延納事務提要	熊本営林局	
法律・通達集	解説 国有林野の活用に関する法律	林野庁監修 土門堅・武笠忠雄	大成出版社
法律・通達集	官庁契約法	米田一男	大村書店
法律・通達集	官庁契約法精解	米田一男	(財団法人)大蔵財務協会
法律・通達集	企業財務ハンドブック	河野 豊弘,染谷 恭次郎,諸井 勝之助	丸善(株)
法律・通達集	基幹作業職員制度の解説	林野労働研究会	林野弘済会
法律・通達集	技術開発関係通達集	九州森林管理局	
法律・通達集	契約 契約実務(Ⅲ)	児玉 未吉,五十嵐 六郎	行政監察協議会出版部
法律・通達集	契約 不当経理(Ⅰ)	井上 鼎	行政監察協議会出版部
法律・通達集	契約書式集	熊本営林局	
法律・通達集	契約書式集(造林製品生産事業関係)	熊本営林局	
法律・通達集	経理事務の手引き	林野弘済会	林野弘済会
法律・通達集	経理事務指導調査要領(昭和49年度)	熊本営林局経理課	
法律・通達集	経理事務提要(計算証明編)	熊本営林局	
法律・通達集	経理事務提要(計算証明編)	熊本営林局	
法律・通達集	経理事務提要(債権管理 収入編)	熊本営林局	
法律・通達集	経理事務提要(支出編)	熊本営林局	
法律・通達集	経理事務提要(調達編)	熊本営林局	
法律・通達集	経理事務提要(日額旅費編)	熊本営林局	
法律・通達集	経理事務提要(物品管理編)	熊本営林局	
法律・通達集	計算証明関係法令通達集	林野庁業務部経理課	
法律・通達集	計算証明関係法令通達集(昭和46年11月)	林野庁 業務部経理課	
法律・通達集	決算事務取扱細則	林野庁	
法律・通達集	決算事務取扱細則	林野庁	
法律・通達集	決算事務取扱細則	林野庁	
法律・通達集	決算事務取扱細則	林野庁	

分類1	書名	著者	出版社
法律・通達集	現代会計学体系(第I巻)	横浜市立大学会計学研究室	同文館出版(株)
法律・通達集	現代会計学体系(第II巻)	横浜市立大学会計学研究室	同文館出版(株)
法律・通達集	雇用計画のたて方(PERT研究)参考資料 NO 19	熊本営林局	
法律・通達集	公会計基本法逐条注釈(上)	大澤 賢	全国会計職員協会
法律・通達集	公会計基本法逐条注釈(中)	大澤 賢	全国会計職員協会
法律・通達集	購買改善のやり方(VA研究)参考資料 NO 20	熊本営林局	
法律・通達集	国家公務員災害補償関係法令集(昭和61年版)	日本人事行政研究所	大蔵省印刷局
法律・通達集	国家公務員宿舎関係法令通達集(昭和56年版)	大蔵省理財局国有財産第一課	財務出版(株)
法律・通達集	国家公務員宿舎関係法令通達集(昭和63年版)	大蔵省理財局国有財産第一課	財務出版(株)
法律・通達集	国家公務員宿舎事務提要(初版)	公務員宿舎事務研究会	大村書店
法律・通達集	国有林経営講座(経理)	植 重博	千代田出版(株)
法律・通達集	国有林分収育林関係通達集(昭和60年3月)	林野庁 業務第二課	
法律・通達集	国有林野の活用に関する公表及び通達(昭和52年3月)	林野庁 管理課	
法律・通達集	国有林野の産物売払規程解説	植 重博	千代田出版(株)
法律・通達集	国有林野会計の債権管理(下)	曾根省吾	地球出版(株)
法律・通達集	国有林野会計の債権管理(上)	曾根 省吾	地球出版(株)
法律・通達集	国有林野関係通達集<経営編>(昭和60年版)		林野弘済会
法律・通達集	国有林野関係通達集<経理編>(平成3年版)		林野弘済会
法律・通達集	国有林野関係通達集<組織・人事・更正編>(昭和56年版)		林野弘済会
法律・通達集	国有林野関係通達集<労働編>(平成2年版)		林野弘済会
法律・通達集	国有林野経営規程の運用上の取扱いについて	熊本営林局	
法律・通達集	国有林野経営規程の運用上の取扱いについて	熊本営林局	
法律・通達集	国有林野経営規程の運用上の取扱いについて	熊本営林局	
法律・通達集	国有林野経営規程の解説	林野庁	地球出版(株)
法律・通達集	国有林野産物販売関係通達集(平成7年2月)	林野庁 販推推進室	
法律・通達集	国有林野事業・林業事業体ハンドブック	スリーエム研究会	同 左
法律・通達集	国有林野事業職員の安全管理規程附属様式及び同記載要領	林野庁	
法律・通達集	国有林野事業特別会計・経理規程の解説	林野庁	樹大成出版(株)
法律・通達集	国有林野事業特別会計・経理規程の解説	林野庁	樹大成出版(株)
法律・通達集	国有林野事業特別会計物品管理事務質疑応答集	林野庁経理課物品管理班	
法律・通達集	国有林野事業特別会計法令集	林野庁経理課	
法律・通達集	債権管理関係法令集(昭和45年10月1日現在)	林野庁経理課編	
法律・通達集	債権管理関係法令通達集(昭和53年11月現在)	林野庁経理課編	
法律・通達集	債権管理事務質疑応答集	林野庁経理課編	
法律・通達集	債権管理事務提要	訟務研究会	
法律・通達集	債権法総論	横田 秀雄	巖松堂書店
法律・通達集	最新 法律経済語大辞典(3版)	小島義一・小川頼忠	清文社
法律・通達集	財政小六法(昭和45年版)	大蔵省主計局法規課	学陽書房
法律・通達集	財政法会計法講義	小峰保栄	全国会計職員協会
法律・通達集	鹿児島県交通実務法令集		鹿児島県警察本部交通部
法律・通達集	就業規則並びに作業員の賃金に関する労働協約	熊本営林局	
法律・通達集	職場研修の手引き	熊本営林局研修所	
法律・通達集	新会計学辞典	神戸大学会計学研究室	同文館出版(株)
法律・通達集	新訂国有財産事務提要	田中 哲男	大村書店
法律・通達集	新版 鳥獣保護法の解説	環境庁自然保護局	林野弘済会
法律・通達集	森林官の実務ガイド	熊本営林局	
法律・通達集	森林保全詳説	筒井 迪夫	農林出版(株)
法律・通達集	森林法の軌跡	筒井 迪夫	
法律・通達集	森林法解説	林野庁経済課	林野弘済会
法律・通達集	製品事業所の事務改善調査報告書(参考資料 NO 17)	熊本営林局監査課	
法律・通達集	造林関係法規集(昭和55年版)	林野庁造林課	(株)地球社
法律・通達集	測定業務必携(平成5年版)	国有林野測定業務研究会	ヨシダ印刷(株)
法律・通達集	統・森林法の軌跡	筒井 迪夫	農林出版(株)
法律・通達集	第84回国会、国有林野改善特別措置法、農林省設置法改正法(林野庁関係)会議録(昭和56年6月)林野庁		
法律・通達集	地方行財政のための 実務民事法	上野国夫	(株)帝國地方行政学会
法律・通達集	貯金事業事務取扱の手引き	林野庁共済組合	
法律・通達集	電波法令集	郵政省	(財団法人)電気通信振興会
法律・通達集	日本10進分類法(新訂7版)	森 清	社団法人 日本図書館協会
法律・通達集	入会林野近代化法の解説	高須徹明・松岡 勝定	満田弘三
法律・通達集	農林水産省 物品管理関係法令通達集	農林水産省大臣官房経理課	
法律・通達集	農林水産省文書関係規則集	農林水産省大臣官房文書課	
法律・通達集	農林法規解説全集 国有林野編	農林法規研究委員会	(株)大成出版(株)
法律・通達集	農林法規解説全集 民有林野編	農林法規研究委員会	(株)大成出版(株)
法律・通達集	品目所属区分表	林野庁	
法律・通達集	物品管理関係法令集	林野庁経理課	
法律・通達集	物品管理関係法令集	林野庁経理課	
法律・通達集	有害鳥獣駆除関係例規集	鹿児島県 林務水産部 森林保全課	
法律・通達集	様式集	熊本営林局	
法律・通達集	林業会計の基礎理論	福岡 克也・栗村 哲象	地球出版(株)
法律・通達集	林業基本法の解説	林野庁	日本林業協会
法律・通達集	林業土木法規集(林道編)	林業土木研究会	(株)林土連研究社
法律・通達集	林業土木法規集(林道編)		(有)林土連研究社
法律・通達集	林政学	塩谷 勉	(株)地球社
法律・通達集	林地開発許可業務必携	林野庁	日本治山治水協会
法律・通達集	林野小六法(平成4年版)		林野弘済会
法律・通達集	林野庁共済組合規程通達集	林野庁	
法律・通達集	例規類集(経営編)	熊本営林局	
法律・通達集	例規類集(事業編)	熊本営林局	
法律・通達集	例規類集(総務編)	熊本営林局	
法律・通達集	労働安全衛生規則	労働省安全衛生部	中央労働災害防止協会
法律・通達集	労働法規全書(昭和52年版)	労働行政研究所	(財団法人)労働行政研究所
法律・通達集	労働法全書		労働行政研究所
法律・通達集	六法全書(昭和50年版)	鈴木竹雄・田中二郎	(株)有斐閣
法律・通達集	六法全書(昭和52年版)	鈴木竹雄・田中二郎	(株)有斐閣
研究・報告書	1998年夏期ヤクシマザル調査報告	ヤクザル調査隊 好廣真一	
研究・報告書	1999年夏期ヤクシマザル調査報告	99ヤクザル調査隊	
研究・報告書	2000年度 屋久島藓類相調査 報告書	出口博則・山口富美夫	
研究・報告書	2000年度夏期ヤクシマザル調査報告	半谷吾郎	
研究・報告書	3樹種(クロマツ、ヒメコマツ、ストローブマツ)を台木として用いたときのヤクサネゴヨウのつぎ木活着率と成長量の違い	千吉良治	

分類1	書名	著者	出版社
研究・報告書	A Function Describing All-Sized Trunk Diameter Distribution in Warm-Temperate Rain Forests	甲山隆司	
研究・報告書	Annual Fluctuations of Sapfruits Production and Synchronization within and inter Species in a Warm Temperate Forest on Yakushima Island	野間直彦	
研究・報告書	Below-and above-ground allometries of shade-tolerant seedlings in a Japanese warm-temperate rain forest	甲山隆司, P. J. GRUBB	
研究・報告書	COMPOSITIONAL ZONING AND ITS IMPLICATION IN A TOROIDAL CIRCULATION INSIDE THE YAKUSHIMA PLUTON, SW JAPAN	Ryo ANMA, Yoshinobu KAWANO and Masaki YUHARA	
研究・報告書	Dynamics of Primary and Secondary Warm-temperate Rain Forests in Yakushima Island	甲山隆司, 相場慎一郎	
研究・報告書	EXPERIMENTAL PLTON SHAPES AND TRACKS ABOVE SUBDUCTION ZONES	Ryo Anma and Dimitrios Sokoutis	
研究・報告書	Frequency Distribution of Tree Growth Rate in Natural Forest Stands	甲山隆司, T. Hara	
研究・報告書	Fruiting phenology of animal-dispersed plants in response to winter migration of frugivores in a warm temperate forest on Yakushima Island, Japan	野間直彦, 湯本貴和	
研究・報告書	Global Warming: The Potential Impact on Japan	大沢雅彦	
研究・報告書	究	千吉良治	
研究・報告書	Latitudinal comparison of altitudinal changes in forest structure, leaf-type, and species richness in humid monsoon Asia	大沢雅彦	
研究・報告書	Leaf dynamics and shoot phenology of eleven warm-temperate evergreen broad-leaved trees near their northern limit in central Japan	新田郁子, 大沢雅彦	
研究・報告書	Matching of acoustic features during the vocal exchange of coo calls by Japanese macaques	杉浦秀樹	
研究・報告書	OBLIQUE DIAPYRISM OF YAKUSHIMA GRANITE IN THE RYUKYU ARC, JAPAN	Ryo ANMA	
研究・報告書	Patterning of Subtropical/Warm-temperate Evergreen Broad-leaved Forests in East Asian Mountains with Special Reference to Shoot Phenology	大沢雅彦, 新田郁子	
研究・報告書	Rapid Shifting of Foraging Pattern by Yakushima Macaques (Macaca fuscata yakui) in Response to Heavy Fruiting of Myrica rubra	湯妻直樹, 野間直彦	
研究・報告書	Significance of architecture and allometry in saplings	甲山隆司	
研究・報告書	Simulation of the Structural Development of Warm-Temperate Rain Forest Stands	甲山隆司	
研究・報告書	Simulation Stationary Size Distribution of Trees in Rain Forests	甲山隆司	
研究・報告書	Size-structured multi-species model of rain forest trees	甲山隆司	
研究・報告書	Stand Dynamics in a Primary Warm-Temperate Rain Forest Analyzed by the Diffusion Equation	甲山隆司	
研究・報告書	Supra-Annual Variation in the Influence of Myrica rubra Fruit on the Behavior of a Troop of Japanese Macaques in Yakushima	DAVID A.HILL, NAOKI AGETSUMA	
研究・報告書	The Distribution of Wild Yakushima Macaque (Macaca fuscata yakui) Troops around the Coast of Yakushima Island, Japan	Shinichi YOSHIHIRO 外19名	
研究・報告書	The Effects of a typhoon on Japanese warm temperate rain forest	P.J. Bellingham, T. Kohyama, S. Aiba	
研究・報告書	The effects of a typhoon on Japanese warm temperate rainforests	P. J. BELLINGHAM, 甲山隆司, 相場慎一郎	
研究・報告書	Tree Size Structure of Stands and Each Species in Primary Warm-Temperate Rain Forests of Southern Japan	甲山隆司	
研究・報告書	Tree species stratification in relation to allometry and demography in a warm-temperate rain forest	相場慎一郎, 甲山隆司	
研究・報告書	Variation in Intergroup Encounters in Two Populations of Japanese Macaques	杉浦秀樹	
研究・報告書	Vertical vegetation zones along 30°N latitude in humid East Asia	Jing-Yun Fang, 大沢雅彦, 吉良龍夫	
研究・報告書	Vertical Distribution of Yakushima Macaques (Macaca fuscata yakui) in the Western Area of Yakushima Island, Japan	S. Yoshihiro 他13名	
研究・報告書	Zonal transition of evergreen, deciduous, and coniferous forests along the altitudinal gradient on a humid subtropical mountain, Mt. Emei, Sichuan, China	Cindy Q. Tang, 大沢雅彦	
研究・報告書	グリーンツーリズムの立地に関する経済学的研究	研究代表者 岩井吉彌	
研究・報告書	スギ天然林における遺伝子変異と分布集団間の分化	戸丸信弘, 津村義彦, 大庭喜八郎	
研究・報告書	ニホンザルの発声行動における集団差	田中俊明	
研究・報告書	バックグラウンド地域として屋久島大気中微量揮発性有機化合物の存在	古賀実・花田喜文・永瀨修	
研究・報告書	ヤクザルの垂直分布は冬とその他の季節でどう違うか	好廣真一	
研究・報告書	ヤクザマル垂直分布調査報告(1993~1997年)	ヤクザル調査隊 好廣真一	
研究・報告書	ヤクスギランドにおける森林レクリエーション(1) 利用者の意向	馬場裕典・吉良今朝芳・松下幸司 戸田忠雄・千吉良治・久保田 権・中島 勇夫	
研究・報告書	ヤクサネゴウのマツノザイセンチュウ接種結果	金指あや子, 中島清, 河原孝行	
研究・報告書	ヤクサネゴウの遺伝資源保全研究	山手塚至	
研究・報告書	ヤクサネゴウの保護をめざす生体本調査	山中征夫, 山根明臣	
研究・報告書	ヤマビルの生活環	山中征夫, 山根明臣, 浅田正彦	
研究・報告書	ヤマビルの生態(IV) 一 個体数増加および分布地域拡大の要因	小牧勇蔵	
研究・報告書	リモートセンシングで知る私たちの地球 一 屋久島の森林・屋久島の雨 宇宙からその謎を解く	田村憲司	
研究・報告書	わが国の失われつつある土壌の保全をめざして ~レッド・データ土壌の保全~	故田邦宏 他5名	
研究・報告書	芦生演習林の一般入林者の利用状況	故田邦宏・大島誠一・山中典和・中島皇	
研究・報告書	芦生演習林利用者の実態と意識について	田中總太郎	
研究・報告書	宇宙から見た屋久島	吉田茂二郎・岸川芳久	
研究・報告書	屋久島スギ天然林における種の平面・空間分布について	永瀨修	
研究・報告書	屋久島 樹氷・雪に含まれるイオン濃度及びpH, EC外(解析途中)	杉浦秀樹 他5名	
研究・報告書	屋久島 西部林道における野生ニホンザルの餌付き方の調査 一 1993年と1995年の比較	湯妻直樹	
研究・報告書	屋久島・安房林道において餌付いたサル社会構成と繁殖状態野生動物保護に必要観客に対する指導と道路管理	霧島屋久国立公園屋久島管理官事務所	
研究・報告書	屋久島・文献等データベース (環境庁屋久島世界遺産センター編)	杉浦秀樹	
研究・報告書	屋久島での野生のサルへの餌やり	今永正明, 吉田茂二郎	
研究・報告書	屋久島におけるスギ天然林施業に関する基礎的研究	柴崎茂光	
研究・報告書	屋久島におけるレクリエーション価値の算出と評価	研究代表者 大沢雅彦	
研究・報告書	屋久島における気候変動と森林系のレスポンス①	研究代表者 大沢雅彦	
研究・報告書	屋久島における気候変動と森林系のレスポンス②		
研究・報告書	屋久島における森林施業の展開過程と林相 一 地理情報システムを活用した一考察	野田巖, 松本光朗	
研究・報告書	屋久島における森林施業の展開過程と林相 一 地理情報システムを活用した一考察	野田巖, 松本光朗	
研究・報告書	屋久島における大陸起源汚染物質の飛来と樹木衰退の現状	永瀨 修	
研究・報告書	屋久島の「自然な」サルと「不自然な」サル	杉浦秀樹	

分類1	書名	著者	出版社
研究・報告書	屋久島の観光と登山に関するアンケート調査結果(中間報告)	松下幸司	
研究・報告書	屋久島の固定試験地におけるスギ天然林の構造と成長について	吉田茂二郎, 今永正明	
研究・報告書	屋久島の固定試験地におけるスギ天然林の林分構造・動態解析	研究代表者 吉田茂二郎 環境庁自然保護局九州地区国立公園・野生生物事務所	
研究・報告書	屋久島の自然地域における保護と利用のあり方調査報告書		
研究・報告書	屋久島の照葉樹林におけるヤクシマザル(Macaca fuscata yakui)による種子の捕食と散布 (1997.3)	大谷達也	
研究・報告書	屋久島の森林の地上部現存量と純一次生産速度	相場慎一郎・甲山隆司	
研究・報告書	屋久島の森林施業に関する研究(Ⅲ)―スギ天然林に対する照査法による森林施業のための固定試験地の設定―	今永正明, 吉田茂二郎	
研究・報告書	屋久島の世界遺産地域を通過する西部林道が自然環境に与える影響	揚妻直樹, 杉浦秀樹, 田中俊明	
研究・報告書	屋久島の中学・高校生生活意識と「環境の島」への対応 ―アンケート調査(1996年1月)より―	寺田康久	
研究・報告書	屋久島の天然スギ林帯の樹齢構成と更新機構	鈴木英治, 塚原 淳	
研究・報告書	屋久島の林木群集構造と基質表層の安定性	甲山隆司	
研究・報告書	屋久島花崗岩体の貫入機構について	安間 了	
研究・報告書	屋久島研修の記録 (2001年8月)	枚田邦宏	
研究・報告書	屋久島原生自然環境保全地域調査報告書①	環境庁自然保護局, 財団法人日本自然保護協会	
研究・報告書	屋久島原生自然環境保全地域調査報告書②	環境庁自然保護局, 財団法人日本自然保護協会	
研究・報告書	屋久島実習調査報告書(1996年)	東洋工学専門学校建築エコロジー科	
研究・報告書	屋久島実習調査報告書(平成6年度自然環境野外実習 I)	平成6年度筑波大学大学院環境科学研究科 屋久島実習グループ	
研究・報告書	屋久島実習調査報告書(平成7年度自然環境野外実習 I)	平成7年度筑波大学大学院環境科学研究科 屋久島実習グループ	
研究・報告書	屋久島生態系モニタリング調査報告書 (平成10年3月)	熊本堂林局	
研究・報告書	屋久島生態系モニタリング調査報告書 (平成9年3月)	熊本堂林局	
研究・報告書	屋久島西部林道沿いモニタリングプロットに於けるオオバヤドリギ分布について	樹木医 宇佐美陽一	
研究・報告書	屋久島東部ヤクスギ林帯におけるヤクシマザルの分布と糞分析による食性の調査	好廣真一 他11名	
研究・報告書	屋久島破砂岳周辺におけるヤクタネゴヨウの分布様式	金谷整一, 玉泉幸一郎, 伊藤哲, 齋藤明	
研究・報告書	希少森林植物の生存環境の解明およびジーンダイバシティの評価と保全法の確立	研究代表者 齋藤明	
研究・報告書	釧路湿原国立公園の観光利用について 一標茶町を事例にして―	枚田邦宏	
研究・報告書	溪畔域の生態的構造と機能―森林と河川の相互作用―	伊藤 哲	
研究・報告書	溪流沿い植物における適応的な細葉の解析: その解剖学的および遺伝学的要因	中谷正樹	
研究・報告書	国有林野における森林レクリエーションの現状 ―ヤクスギランド利用者の意向―	馬場裕典	
研究・報告書	山地溪畔域の地表変動と攪乱体制 (河川・溪流域の森林動態)	伊藤 哲	
研究・報告書	寺山自然教育研究施設におけるヤクタネゴヨウの種子散布	金谷整一, 細山田三郎, 玉泉幸一郎, 齋藤明	
研究・報告書	湿潤アジアの垂直分布帯と山地植生テンプレート	大沢雅彦	
研究・報告書	種子散布にみる植物との共生	野間直彦	
研究・報告書	種子散布をめぐる植物と鳥類・哺乳類の共生関係 -屋久島での研究から-	野間直彦	
研究・報告書	照葉樹林と硬葉樹林	甲山隆司	
研究・報告書	上部域のヤクザル -屋久島の冬-	好廣真一	
研究・報告書	森林インストラクターの活動と機能に関する研究	枚田邦宏	
研究・報告書	に―	枚田邦宏	
研究・報告書	地球温暖化が土壌生態系に与える影響	田村憲司	
研究・報告書	地理的限界付近に生育するスギの遺伝子構成	甲山隆司	
研究・報告書	調査報告書 地域の伝統的風習を活かした国立公園管理のあり方	大沢雅彦	
研究・報告書	土壌断面調査票(屋久島に分布する土壌の土壌生成分類学的基礎調査平成8・9年度調査分)	津村義彦, 大庭喜八郎	
研究・報告書	東南アジアの多雨林の構造特性と再生動態	森島屋久国立公園屋久島管理官事務所	
研究・報告書	熱帯山地の生態学	田村憲司	
研究・報告書	房総半島におけるニホンジカに対するヤマビルの寄生状況	甲山隆司	
研究・報告書	北限における常緑広葉樹林の植生・環境分化に関する研究	大沢雅彦	
研究・報告書	無葉緑植物タカツルランの棲息場所と棲息状況	研究代表者 大沢雅彦	
研究・報告書	葉の特性に着目した常緑広葉樹の機能型と群落分化	馬田英隆, 金谷整一, 森健	
研究・報告書	[環境の世紀を拓く]循環型ゼロエミッション社会への出発	研究代表者 大沢雅彦	
研究・報告書	1982年報 水経済年報(通巻第28巻)	愛媛新聞社	
研究・報告書	1998年度 森林総合研究所年報	水利科学研究所	(財)水利科学研究所
研究・報告書	1999 Global Youth Exchange Program FINAL REPORT	森林総合研究所	
研究・報告書	2000年夏期ヤクシマザル調査報告	The Ministry of Foreign Affairs of Japan	
研究・報告書	2000年全労済環境問題助成事業活動・研究報告書 ヤクタネゴヨウの保護をめざす生体木調査	apan 半谷吾郎	
研究・報告書	2000年度 屋久島藓苔類調査 報告書	ヤクタネゴヨウ調査隊 手塚賢至	
研究・報告書	2002年夏期ヤクシマザル調査報告	出口博則・山口富美夫	
研究・報告書	50年のあゆみ	2002ヤクザル調査隊	
研究・報告書	90.7.2豪雨災レポート	森林総合研究所九州支所	
研究・報告書	Altitudinal and seasonal variations in the diet of Japanese macaques in Yakushima	熊本県林務水産部 森林保全課	
研究・報告書	Bornean Tropical Rainforest	半谷吾郎・野間直彦・揚妻直樹	
研究・報告書	Density-size Dynamics of Trees Simulated by a One-sided Competition Multi-species Model of Rain Forest Stands	Takakazu Yumoto and Tmiji Inoue	
研究・報告書	Lake Baikal	甲山隆司	
研究・報告書	Report Kagoshima International Conference On World Natural Heritage	Tkeshi Matsubara and Eitaro Wada	
研究・報告書	Report Kagoshima International Conference On World Natural Heritage	Organizing Committee for the Kagoshima International Conference on World Natural Heritage	
研究・報告書	RESTEC	Organizing Committee for the Kagoshima International Conference on World Natural Heritage	
研究・報告書	RESTEC 35号	財団法人 リモート・センシングセンター	
研究・報告書	Runoff of acidic substances that originated from atmospheric deposition Yakushima Island, a world natural heritage site	財団法人 リモート・センシングセンター	
研究・報告書	Size-Structured tree populations in gap-dynamic forest—the forest architecture hypothesis for the stable coexistence of species	O.Nagafuchi 他4名	
研究・報告書	Troop Extinction and Female Fusion in Wild Japanese Macaques in Yakushima	甲山隆司	
研究・報告書	Variation in Intergroup Encounters in Two Populations of Japanese Macaques	Hideki Sugiura, Naoki Agetsuma, and Shigeru Suzuki	
研究・報告書	Variation in Intergroup Encounters in Two Populations of Japanese Macaques	杉浦秀樹	
研究・報告書	Variation in Intergroup Encounters in Two Populations of Japanese Macaques	Hideki Sugiura 他7名	

分類1	書名	著者	出版社
研究・報告書	インドネシア林業・砂防技術協力プロジェクト現地調査報告書	国際林学協力研究会	
研究・報告書	カンシイの中心郷土地帯における常緑広葉樹林の林分構成・成長・更新ならびに施業に関する研究	熊本営林局	
研究・報告書	スギ・ヒノキ・アカマツの栄養並びに森林土壌の肥沃度に関する研究	芝本 武夫	林野庁
研究・報告書	スギ精英樹特性表	九州地区林業試験研究機関連絡協議会	
研究・報告書	にほんざる 日本の自然と日本人	にほんざる編集会議一編集	財団法人日本野生生物研究センター
研究・報告書	ヒノキ精英樹・抵抗性マツ 特性表	九州地区林業試験研究機関連絡協議会	
研究・報告書	フォドキュメント 人はどのように森林の力を利用して災害を防いでいるか	林野庁	社団法人 日本林業協会
研究・報告書	ふくおか森のハーモニー	福岡県	
研究・報告書	みどりと技術だより 第16号	九州森林管理局 指導普及課	
研究・報告書	ヤクシマザル(Macaca fuscata yakui)における糞を用いた年齢推定とミトコンドリアDNA変異の分析	早石周平・川本芳	
研究・報告書	ヤクシマゴウのマツノザイセンチュウ接種結果	戸田忠雄・千吉良 治・久保田 権・中島 勇夫	
研究・報告書	ヤクシマゴウの選定資源保全研究(林木の育種No.188)	金指あや子・中島清・河原孝行	
研究・報告書	ヤクシマゴウの保護をめざす生体木調査	手塚賢至	
研究・報告書	ユネスコ 世界遺産年報 NO.4	財団法人 日本ユネスコ協会連盟	
研究・報告書	ユネスコ世界遺産年報2000	財団法人 日本ユネスコ協会連盟	
研究・報告書	リモートセンシングで知る私たちの地球 一屋久島の森林・屋久島の雨 宇宙からその謎を解く	小牧勇蔵	
研究・報告書	遺産の島の記録 '95夏 屋久島サブレジャー活動	環境庁国立公園屋久島管理官事務所	
研究・報告書	育林学原論	中村 賢太郎	合資会社 西ヶ原刊行会
研究・報告書	雲仙・普賢岳 緑への復元 10年の軌跡	九州森林管理局 長崎県	
研究・報告書	映画フィルム(プリント原版目録)	林野庁	
研究・報告書	益救参道(龍神杉歩道)整備計画	上屋久町(株)西日本科学技術研究所	
研究・報告書	屋久島・文獻等データベース	環境庁屋久島世界遺産センター編	
研究・報告書	屋久島(自然環境野外実習の記録と調査報告)1994,1995,1996,2000	筑波大学大学院環境科学研究所	
研究・報告書	屋久島における身近な巨木調査報告書	環境庁自然保護局 霧島屋久国立公園屋久島管理官事務所	
研究・報告書	屋久島における身近な巨木調査報告書	環境庁自然保護局 霧島屋久国立公園屋久島管理官事務所	
研究・報告書	屋久島における大陸起源汚染物質の飛来と樹木衰退の現状	永淵 修	
研究・報告書	屋久島のセミ調査 調査報告	環境省屋久島世界遺産センター	
研究・報告書	屋久島の固定試験地におけるスギ天然林の構造と成長について	吉田茂二郎・今永正明	
研究・報告書	屋久島の降水量分布に関する気候学的研究	高原文明・松本淳	
研究・報告書	屋久島の森林の地上部現存量と純一次生産速度	相場慎一郎・甲山隆司	
研究・報告書	屋久島の森林空間利用に関する方針書	熊本営林局	
研究・報告書	屋久島の成り立ちと生態系	安仁屋政武	
研究・報告書	屋久島の流通管理システム推進発表大会集録	九州林政連絡協議会九州森林管理局	
研究・報告書	屋久島花崗岩体の貫入機構について	安間了	
研究・報告書	屋久島環境文化村マスタープラン	鹿児島県	
研究・報告書	屋久島環境文化村マスタープラン報告書	鹿児島県	
研究・報告書	屋久島環境文化村研究会報告	屋久島環境文化村研究会	
研究・報告書	屋久島研修の記録(2001年8月)	牧田邦宏	
研究・報告書	屋久島原生自然環境保全地域調査報告書	環境庁自然保護局	
研究・報告書	屋久島国有林の自然保護に関する調査報告(抜粋) 屋久島の国有林野における自然保護について	上屋久営林署	
研究・報告書	屋久島国有林施業説明書 鹿児島大林区書	鹿児島短期大学付属南日本文化研究所	
研究・報告書	屋久島自然保護プロジェクト ヤクシマジャクナゲ保護増殖事業の歩み(報告書)	財団法人 屋久島環境文化財団	
研究・報告書	屋久島自然保全プロジェクト(ヤクシマジャクナゲ保護増殖の歩み(報告書))	財団法人 屋久島環境文化財団	
研究・報告書	屋久島実習調査報告書 1996年	東洋工学専門学校 建築エコロジー科	(株)エムティワード企画
研究・報告書	屋久島実習調査報告書 1996年	東洋工学専門学校 建築エコロジー科	
研究・報告書	屋久島森林・林業・森林空間 総合利用調査報告書	(株)環境事業計画研究所	
研究・報告書	屋久島森林・林業・森林空間総合利用調査 第3回委員会資料1995.2.7	熊本営林局	
研究・報告書	屋久島森林・林業・森林空間総合利用調査報告書	環境事業計画研究所	
研究・報告書	屋久島森林環境保全のための衛星画像地図の発行にあたって	小牧勇蔵	
研究・報告書	屋久島森林生態系における固有樹種と遺伝子多様性の保全に関する研究	農林水産技術会議事務局 森林総合研究所	
研究・報告書	屋久島生態系保護地域バッファゾーン整備事業調査報告書	九州森林管理局	
研究・報告書	屋久島西部溪流河川の水質形成に及ぼす酸性降下物の影響	永淵修・阿久根卓・吉村和久・久米篤・海老瀬 潜一・手塚賢至	
研究・報告書	屋久島登山道管理の技術指針	環境省自然環境局九州地区自然保護事務所	
研究・報告書	屋久島土面川流域における降雨資料(1991~1999年)	地頭園陸・下川悦郎・寺本行秀	
研究・報告書	屋久島土面川流域の降雨・流出特性	地頭園陸・下川悦郎・寺本行秀	鹿児島大学農学部演習林研究報告第28号 別冊
研究・報告書	屋久島土面川流域の降雨・流出特性	地頭園陸・下川悦郎・寺本行秀	鹿児島大学農学部演習林研究報告第28号 別冊
研究・報告書	屋久島土面川流域の降雨・流出特性	地頭園陸・下川悦郎・寺本行秀	
研究・報告書	屋久島東・南・北事業区施業説明書 熊本営林局	鹿児島短期大学付属南日本文化研究所	
研究・報告書	屋久島入島者意識調査(アンケート調査)	鹿大 松下助教授	
研究・報告書	屋久島白谷雲水峡における昆虫相の調査報告	岡留恒丸・山岸健三	
研究・報告書	屋久島林業開発計画 昭和36年2月	熊本営林局	
研究・報告書	活きいき職場の創意工夫とヒント	林野庁監査室 平成8年度監査報告から	
研究・報告書	活力とうるおいに満ちた文化豊かなすこやか郷土	鹿児島県屋久島町	
研究・報告書	官公需に関する証明基準と中央会事業	鹿児島県中小企業団体中央会	
研究・報告書	官公需施策と適格組合	鹿児島県中小企業団体中央会	
研究・報告書	環境基本指針・基本計画	鹿児島県屋久島町	
研究・報告書	環境基本指針・基本計画	鹿児島県上屋久町	財団法人鹿児島県環境技術協会
研究・報告書	間伐要領	熊本営林局	
研究・報告書	間伐要領 6熊計第259号	熊本営林局	
研究・報告書	技術開発実施要綱及び運営要領	熊本営林局	
研究・報告書	技術開発実施要綱及び運営要領(昭和55年度技術開発計画書)	熊本営林局 技術開発室	
研究・報告書	技術開発発表課題目録(昭和35年度~昭和57年度)	熊本営林局	
研究・報告書	共同林と森林組合の研究	植村 恒三郎	林野共済会
研究・報告書	九州における林木育種の成果 1996	林木育種センター 九州育種場	
研究・報告書	九州の国立公園と野生生物	環境庁自然保護局 九州地区国立公園・野生生物事務所	
研究・報告書	九州育種場だより	農林水産省林野庁	
研究・報告書	九州国有林の技術開発 森林技術センター5カ年の歩み	九州森林管理局指導普及課	
研究・報告書	九州国有林の自然	熊本営林局	熊本営林局
研究・報告書	九州国有林の林木選定資源保存林	九州森林管理局	
研究・報告書	九州産すざ優良品種現地適応試験地調査報告書	九州地区林業試験研究機関連絡協議会	
研究・報告書	九州支部研究論文集	日本林学会九州支部	松隈印刷株式会社

分類1	書名	著者	出版社
研究・報告書	九州支部研究論文集	日本林学会九州支部	松隈印刷株式会社
研究・報告書	九州支部研究論文集(第48号)	日本林学会九州支部	
研究・報告書	九州支部研究論文集第54号	日本林学会九州支部	
研究・報告書	九州森林研究 第55号	日本林学会九州支部	
研究・報告書	九州森林研究 第56号	日本林学会九州支部	
研究・報告書	釧路湿原国立公園の観光利用について一標茶町を事例にして一	牧田邦宏	
研究・報告書	熊本・大分山地災害対策調査 報告書	熊本大分山地災害対策調査検討委員会	
研究・報告書	熊本営林局 屋久島土壌図・土壌調査等	熊本営林局	
研究・報告書	熊本営林局のポイント	企画調整室編	
研究・報告書	熊本営林局のポイント	企画調整室編	
研究・報告書	熊毛地域の概況 平成2年度	鹿児島県熊毛支庁	一条印刷 (西之表市)
研究・報告書	熊毛地域の概況 平成7年度	鹿児島県熊毛支庁	鹿児島県
研究・報告書	熊毛地方の概況 平成13年度	鹿児島県熊毛支庁	
研究・報告書	深流河川水質への森林機能の影響	永淵修・柿本大典・海老瀬潜一・浮田正夫	
研究・報告書	研究所業書・南日本文化掲載論文目録	鹿児島短期大学付属南日本文化研究所	
研究・報告書	研究成果選集 1993	森林総合研究所	
研究・報告書	研究成果選集 1994	森林総合研究所	
研究・報告書	現場における創意工夫事例集(研修関係資料No61)	熊本営林局	
研究・報告書	五十年の歩み	社団法人 熊本林業土木協会	有限会社 熊本中央製版印刷
研究・報告書	高知営林局関係振動障害損害賠償請求事件最高裁判決に至る経緯	林野庁 管理部 厚生課	
研究・報告書	国際森林年記念事業のあらまし	国際森林年事業推進協議会	同 左
研究・報告書	国指定特別天然記念物「蒲生のクス」保護増殖事業報告書	鹿児島県始良郡蒲生町教育委員会	株式会社 野田書店
研究・報告書	国有林野経常規程の解説	林野庁監修	地球出版株式会社
研究・報告書	国有林野事業 労働災害防止研究発表集(平成2年度)	林野庁	
研究・報告書	国有林野事業に関する行政監察結果に基づく勧告	総務庁	
研究・報告書	国有林野事業に関する行政監察結果報告書	総務庁 行政監察局	
研究・報告書	国有林野事業の実行に係る民間事業における労働安全衛生確保対策の推進要領	熊本営林局	
研究・報告書	国有林野事業実施等に係る災害対策取扱要領	熊本営林局	
研究・報告書	国有林野事業労働災害防止研究発表集	林野庁	
研究・報告書	国有林野測定規定の解説	林野庁監修	ヨシダ印刷株式会社
研究・報告書	今後の森林の新たな利用の方向	中央森林審議会	
研究・報告書	今後の森林の新たな利用の方向	中央森林審議会	
研究・報告書	今後の森林の新たな利用の方向	中央森林審議会	
研究・報告書	歳入歳出内庫統計表の作成要領	熊本営林局経理課	
研究・報告書	山のトイレ事例発表大会 資料集	日本トイレ協会	株式会社 エポ
研究・報告書	酸性雨研究と環境資料分析～環境試料の採取・前処理・分析の実際～	佐竹研一編	株式会社 愛智出版
研究・報告書	四国森林植生と土壌形態との関係に就て	富崎 紳	社団法人 興林会
研究・報告書	市町村民所得推計報告書(昭和62年度)	鹿児島県 統計協会	
研究・報告書	市町村民所得推計報告書(昭和63年度)	鹿児島県 統計協会	
研究・報告書	市町村民所得推計報告書(平成2年度)	鹿児島県 統計協会	
研究・報告書	施業管理の基準	熊本営林局	
研究・報告書	施業管理の基準	熊本営林局	
研究・報告書	施業管理の基準	熊本営林局	
研究・報告書	鹿児島島の風土と世界自然遺産登録の島に学ぶ悠遊学舎	鹿児島県立青少年研修センター	
研究・報告書	鹿児島県 森林・林業振興基本計画	鹿児島県	
研究・報告書	鹿児島県 森林・林業振興基本計画	鹿児島県	
研究・報告書	鹿児島県の林業	鹿児島県 林務水産部	
研究・報告書	鹿児島県の林業(昭和54年度)	鹿児島県 林務部	
研究・報告書	鹿児島県屋久島の天然記念物調査報告	田代善太郎	朝日印刷
研究・報告書	鹿児島県総合基本計画 すこやかな郷土、ゆとりの文化圏域をめざして	鹿児島県	
研究・報告書	鹿児島県総合基本計画 第2期実施計画 平成6年度～平成9年度	鹿児島県	
研究・報告書	鹿児島県総合基本計画 第3期実施計画	鹿児島県	
研究・報告書	鹿児島県林業試験場 研究報告	鹿児島県林業試験場	
研究・報告書	鹿児島県林業試験場 研究報告 第5号	鹿児島県林業試験場	
研究・報告書	鹿児島県林業試験場研究資料 第1号	鹿児島県林業試験場	
研究・報告書	鹿児島県林業試験場平成12年度業務報告第49号	鹿児島県林業試験場	
研究・報告書	鹿児島県林業振興地域整備基本方針書(昭和55年度)	鹿児島県	
研究・報告書	主要地方道 上屋久 永田 屋久線 環境影響評価調査報告書(案)	鹿児島県土木部 株式会社ブレック研究所	
研究・報告書	狩猟者必携 平成10年度	鹿児島県	
研究・報告書	狩猟者必携 平成11年度	鹿児島県	
研究・報告書	狩猟者必携 平成12年度	鹿児島県	
研究・報告書	樹病学大系	伊藤 一雄	農林出版株式会社
研究・報告書	秋田杉林の成立並びに更新に関する研究	岩崎 直人	社団法人 興林会
研究・報告書	十勝川源流部原生自然環境保全地域調査報告書	財団法人 日本自然保護協会	
研究・報告書	昭和50年度 農林省林業試験場年報(1975)		農林省林業試験場
研究・報告書	昭和50年度第7回業務研究発表集録	熊本営林局	
研究・報告書	昭和51年度第8回業務研究発表集録	熊本営林局	
研究・報告書	昭和53年度第10回業務研究発表集録	熊本営林局	
研究・報告書	昭和54年度業務報告(第28号)	鹿児島県林業試験場	
研究・報告書	昭和54年度第11回業務研究発表集録	熊本営林局	
研究・報告書	昭和55年度 国有林技術研究発表集	スリーエム研究会	同 左
研究・報告書	昭和55年度業務報告(第29号)	鹿児島県林業試験場	
研究・報告書	昭和55年度第12回業務研究発表集録	熊本営林局	
研究・報告書	昭和57年度 国有林技術研究発表集	スリーエム研究会	同 左
研究・報告書	昭和58年度において講じようとする林業施策	第98回国会(常会)提出	
研究・報告書	昭和58年度技術開発課題 完了報告書(59-No2)	熊本営林局 計画課技術開発室	
研究・報告書	昭和59年度 国有林業務研究発表集	スリーエム研究会	同 左
研究・報告書	昭和59年度技術開発実施計画書 昭和58年度技術開発実施報告書(59-No1)	熊本営林局 計画課技術開発室	
研究・報告書	昭和59年度第16回業務研究発表集録	熊本営林局	
研究・報告書	昭和60年度技術開発実施計画書 昭和59年度技術開発実施報告書(60-No1)	熊本営林局 計画課技術開発室	
研究・報告書	昭和60年度技術開発実施報告書 技術開発課題完了報告書(61-No1)	熊本営林局 計画課技術開発室	
研究・報告書	昭和61年度 国有林業務研究発表集	スリーエム研究会	同 左
研究・報告書	昭和61年度 市町村民所得推計報告書	鹿児島県統計協会	
研究・報告書	昭和61年度 林業の動向に関する年次報告	第108回国会(常会)提出	
研究・報告書	昭和61年度において講じようとする林業施策	第104回国会(常会)提出	
研究・報告書	昭和61年度技術開発実施報告書 技術開発課題完了報告書(62-No1)	熊本営林局 計画課技術開発室	
研究・報告書	昭和61年度業務報告書	鹿児島県木材工業試験場	
研究・報告書	昭和61年度第18回業務研究発表集録	熊本営林局	

分類1	書名	著者	出版社
研究・報告書	昭和62年度 国有林業務研究発表集	スリーエム研究会	同 左
研究・報告書	昭和62年度 林業の動向に関する年次報告	第112回国会(常会)提出	
研究・報告書	昭和62年度において講じようとする林業施策	第108回国会(常会)提出	
研究・報告書	昭和62年度技術開発実施報告書 技術開発課題完了報告書(63-No1)	熊本営林局 計画課技術開発室	
研究・報告書	昭和62年度第19回業務研究発表集録	熊本営林局	
研究・報告書	昭和63年度 国有林業務研究発表集	スリーエム研究会	同 左
研究・報告書	昭和63年度 林業の動向に関する年次報告	第114回国会(常会)提出	
研究・報告書	昭和63年度において講じようとする林業施策	第112回国会(常会)提出	
研究・報告書	昭和63年度養成研修(普通科,研修関係資料No57)	熊本営林局 人事課研修所	
研究・報告書	昭和五八年度 林業の動向に関する年次報告	第101回国会(特別会)提出	
研究・報告書	昭和六十年 林業の動向に関する年次報告	第104回国会(常会)提出	
研究・報告書	照葉樹林における基質表層の回転と森林の更新動態(昭和63年~平成2年度科学研究費補助金(一般研究B)研究成果報告書)	甲山隆史	
研究・報告書	上屋久町のまち育て台本(第4次上屋久町長期振興計画)	鹿児島県上屋久町	
研究・報告書	上屋久町長期振興計画	鹿児島県上屋久町	
研究・報告書	場 史	鹿児島県木材工業試験場	
研究・報告書	植物生態写真の研究	宮崎 耕	興林会
研究・報告書	植物版レッドリスト	環境庁自然保護局野生生物課	
研究・報告書	職場の能力開発	林野庁 福利厚生課	
研究・報告書	職場の能力開発(その2)	林野庁 福利厚生課	
研究・報告書	新たな屋久島へ、この10年の変化を踏まえて~共生と循環の地域社会づくりモデル事業(屋久島地域)報告書	環境省	
研究・報告書	新外村誌本	野村 勇	樹林業新聞社
研究・報告書	森の案内人のための みどりへの手引	林野庁・熊本営林局	
研究・報告書	森の案内人のための みどりへの手引	林野庁・熊本営林局	
研究・報告書	森林・林業・木材産業基本政策検討会報告—森林・林業・木材産業に関する基本的課題—	森林・林業・木材産業基本政策検討会	
研究・報告書	森林・林業関係諸施策の概要(平成3年度)	林野庁・森林総合利用対策室経営企画課	
研究・報告書	森林・林業関係諸施策の概要(平成4年度)	林野庁・森林総合利用対策室経営企画課	
研究・報告書	森林インストラクターの活動と機能に関する研究	牧田邦宏	
研究・報告書	森林と深流水質	加藤正樹	株式会社カシヨ
研究・報告書	森林の構造と成長の関係解析に関する研究~九州における収穫試験30年の経過	森林総合研究所九州支所九州森林管理局	
研究・報告書	森林経営学	井上 由扶	樹地球社
研究・報告書	森林資源に関する基本計画並びに重要な林産物の需要及び供給に関する長期の見通し 昭和62年7月24日閣議決定	農林水産省	
研究・報告書	森林持続政策論	小澤晋照	財団法人 東京大学出版会
研究・報告書	森林衰退に係わる大気汚染物質の計測、動態、制御に関する研究 平成8年度研究成果報告書	佐久川弘	
研究・報告書	森林総合研究所年報 1996年度	森林総合研究所	
研究・報告書	森林保護学(造林学全書第7巻)	沼田 大學	樹朝倉書店
研究・報告書	針葉樹を加害する小蛾類	一色 周知 晃	日本林業技術協会
研究・報告書	人と自然の心ふれあう街屋久島「宮之浦」	上屋久町商工会	
研究・報告書	世界自然遺産会議 参加自治体紹介	鹿児島県	
研究・報告書	生息・生育環境の確保による生物多様性の保全及び活用方針検討調査報告	林野庁	
研究・報告書	製材業労働災害実例集	林業労働災害防止協会	
研究・報告書	西海国立公園 平戸・九十九島地域管理計画書	環境庁自然保護局 九州地区国立公園・野生生物事務所	
研究・報告書	戦後林政の推移 藤村重任論文集	藤村 磯子	(財)水利科学研究所
研究・報告書	全国森林計画 昭和62年12月策定	農林水産省	
研究・報告書	全国森林計画 平成8年12月17日閣議決定	農林水産省	
研究・報告書	草の液果の種子散布	豊岡直彦	
研究・報告書	多様化森林造成技術開発調査(平成7年度調査報告書)	林野庁造林保全課	林野庁
研究・報告書	太古から未来への ふれあい体験in屋久島・種子島	鹿児島県教育委員会	
研究・報告書	大地・食・人間の健康を保全する環境革命への試行 NO. 2	鹿児島大学(委員長 堀口毅)	鹿児島大学
研究・報告書	第14回 治山林道研究発表論文集	治山林道研究会	日本治山治水協会,日本林道協会
研究・報告書	第14回 林道研究発表論文集	林道研究会	日本林道協会
研究・報告書	第15回 林道研究発表論文集	林道研究会	日本林道協会
研究・報告書	第16回 林道研究発表論文集	林道研究会	日本林道協会
研究・報告書	第17回 治山林道研究発表論文集	治山林道研究会	日本治山治水協会,日本林道協会
研究・報告書	第17回 林道研究発表論文集	林道研究会	日本林道協会
研究・報告書	第17回治山研究発表会 論文集	治山研究会	社団法人 日本治山治水協会
研究・報告書	第18回 林道研究発表論文集	林道研究会	日本林道協会
研究・報告書	第19回 治山林道研究発表論文集	治山林道研究会	日本治山治水協会,日本林道協会
研究・報告書	第19回 林道研究発表論文集	林道研究会	日本林道協会
研究・報告書	第19回治山研究発表会 論文集	治山研究会	社団法人 日本治山治水協会
研究・報告書	第1回屋久島フィールドワーク講座 報告書 開催期日:平成11年7月18日~26日	上屋久町	
研究・報告書	第20回 林道研究発表論文集	林道研究会	日本林道協会
研究・報告書	第20回治山研究発表会 論文集	治山研究会	社団法人 日本治山治水協会
研究・報告書	第21回 林道研究発表論文集	林道研究会	日本林道協会
研究・報告書	第22回 世界遺産委員会京都会議 開催詳報	外務省	
研究・報告書	第22回 林道研究発表論文集	林道研究会	日本林道協会
研究・報告書	第23回 治山林道研究発表論文集	治山林道研究会	日本治山治水協会,日本林道協会
研究・報告書	第23回 林道研究発表論文集	林道研究会	日本林道協会
研究・報告書	第25回治山研究発表会 論文集	治山研究会	社団法人 日本治山治水協会
研究・報告書	第26回 治山林道研究発表論文集	治山林道研究会	日本治山治水協会,日本林道協会
研究・報告書	第26回 林道研究発表論文集	林道研究会	日本林道協会
研究・報告書	第26回治山研究発表会 論文集	治山研究会	社団法人 日本治山治水協会
研究・報告書	第27回 林道研究発表論文集	林道研究会	日本林道協会
研究・報告書	第28回 治山林道研究発表論文集	治山林道研究会	日本治山治水協会,日本林道協会
研究・報告書	第28回 林道研究発表論文集	林道研究会	日本林道協会
研究・報告書	第29回 治山林道研究発表論文集	治山林道研究会	日本治山治水協会,日本林道協会
研究・報告書	第2回全国合同主任会議発表要旨	林野庁 業務課	
研究・報告書	第30回 治山林道研究発表論文集	治山林道研究会	日本治山治水協会,日本林道協会
研究・報告書	第31回 国有林野事業 労働災害防止研究発表集 平成8年度	林野庁	
研究・報告書	第31回治山研究発表会 論文集	治山研究会	社団法人 日本治山治水協会
研究・報告書	第32回 国有林野事業 労働災害防止研究発表集 平成9年度	林野庁	
研究・報告書	第32回治山研究発表会 論文集	治山研究会	社団法人 日本治山治水協会
研究・報告書	第33回 国有林野事業 労働災害防止研究発表集 平成10年度	林野庁	
研究・報告書	第34回 国有林野事業 労働災害防止研究発表集	林野庁	
研究・報告書	第38回(平成13年度)九州地区治山林道研究発表論文集	九州地区治山林道研究会	

分類1	書名	著者	出版社
研究・報告書	第3回 屋久島フィールドワーク講座報告書	上屋久町	
研究・報告書	第3次 上屋久町長期振興計画	鹿児島県上屋久町	
研究・報告書	第3次長期振興計画	鹿児島県上屋久町	
研究・報告書	第48次 平成8年国有林野事業統計書(平成7年度)	林野庁	
研究・報告書	第50次 平成10年国有林野事業統計書 平成9年度	林野庁	
研究・報告書	第6次労働災害防止対策要綱	熊本営林局	
研究・報告書	第84回 日本林学会大会講演集(昭和48年8月)	川名 明	日本林学会
研究・報告書	第88回 日本林学会大会発表論文集(昭和52年10月)	根岸 賢一郎	日本林学会
研究・報告書	第89回 日本林学会大会発表論文集(昭和53年10月)	濱谷 稔夫	日本林学会
研究・報告書	第90回 日本林学会大会発表論文集(昭和54年10月)	濱谷 稔夫	日本林学会
研究・報告書	第91回 日本林学会大会発表論文集(昭和55年10月)	南方 康	日本林学会
研究・報告書	第92回 日本林学会大会発表論文集(昭和56年10月)	南方 康	日本林学会
研究・報告書	第三十八回治山研究発表会 論文集	治山研究会	社団法人 日本治山水協会
研究・報告書	第四十回治山研究発表会論文集	治山研究会	向岳社
研究・報告書	地域振興に寄与している林野・土地売払い事例集	林野庁	
研究・報告書	地球温暖化が土壌生態系に与える影響	田村 憲司	
研究・報告書	地元対応マニュアル	林野庁	
研究・報告書	中国の林業	茂田 和彦・喜多 弘	農林情報調査会
研究・報告書	独立行政法人森林総合研究所平成12年年報2000	独立行政法人森林総合研究所	
研究・報告書	縄文杉の材片の年代測定について	林業試験場外	
研究・報告書	日本の天然資源(包括的な調査)	経済要定本部資源調査会	林野庁
研究・報告書	日本主要樹種 林分収穫表	早尾 丑麿	林業情報調査会
研究・報告書	日本林学会 九州支部研究論文集 第50号	日本林学会九州支部	財団法人 林業経済研究所
研究・報告書	日本林学会 九州支部研究論文集 第51号	日本林学会九州支部	松隈印刷株式会社
研究・報告書	日本林学会 九州支部研究論文集 第52号	日本林学会九州支部	日本林学会九州支部
研究・報告書	日本林学会 九州支部研究論文集(第32号)	日本林学会九州支部	松隈印刷株式会社
研究・報告書	日本林学会 九州支部研究論文集(第33号)	日本林学会九州支部	同 左
研究・報告書	日本林学会 九州支部研究論文集(第34号)	日本林学会九州支部	同 左
研究・報告書	日本林学会 九州支部研究論文集(第34号)	日本林学会九州支部	同 左
研究・報告書	日本林学会 九州支部研究論文集(第37号)	日本林学会九州支部	同 左
研究・報告書	日本林学会 九州支部研究論文集(第39号)	日本林学会九州支部	同 左
研究・報告書	日本林学会 九州支部研究論文集(第40号)	日本林学会九州支部	同 左
研究・報告書	日本林学会 九州支部研究論文集(第45号)	日本林学会九州支部	同 左
研究・報告書	日本林学会 九州支部研究論文集(第46号)	日本林学会九州支部	同 左
研究・報告書	日本林学会 九州支部研究論文集(第47号)	日本林学会九州支部	同 左
研究・報告書	熱帯林業	(財)国際緑化推進センター	創文印刷工業株式会社
研究・報告書	年報(1993)	森林総合研究所	同 左
研究・報告書	鳩山内閣の農林行政	国政審議調査会	国政審議調査会出版部
研究・報告書	部分林制度の史的的研究	塩谷 勉	林野弘済会
研究・報告書	福岡県森林・林業の動向と課題	福岡県水産林務部林政課	
研究・報告書	平成10年度 一般情報公開物件一覧表	林野庁	
研究・報告書	平成10年度 宇宙と世界自然遺産への夢とチャレンジ	鹿児島県教育委員会	
研究・報告書	平成10年度 技術開発課題報告書 技術開発課題完了報告書	九州森林管理局指導普及課	
研究・報告書	平成10年度 技術開発課題報告書 技術開発課題完了報告書	九州森林管理局指導普及課	
研究・報告書	平成10年度 技術開発課題報告書 技術開発課題完了報告書	九州森林管理局指導普及課	
研究・報告書	平成10年度 業務報告 第47号	鹿児島県林業試験場	
研究・報告書	平成10年度 研究成果選集 1998	森林総合研究所	
研究・報告書	平成10年度 国有林業務研究発表集		鶴川印刷株式会社
研究・報告書	平成10年度 国有林野の管理経営に関する基本計画の実施状況	農林水産省	
研究・報告書	平成10年度 国有林野事業労働災害統計書(付)通勤災害統計書	林野庁福利厚生室	
研究・報告書	平成10年度 鹿児島県林業統計	鹿児島県林務水産部	
研究・報告書	平成10年度 森林の流域管理システム推進発表大会集録	九州林政連絡協議会 九州森林管理局	
研究・報告書	平成10年度 森林総合研究所九州支所 年報 第11号	森林総合研究所九州支所	
研究・報告書	平成10年度 造林関係実行結果の概要	九州森林管理局・森林整備課	
研究・報告書	平成10年度 年報 第27号	農林水産省 林野庁 林木育種センター九州育種場	(有)ひかりプリント
研究・報告書	平成10年度 林業の動向に関する年次報告	第145回国会提出	
研究・報告書	平成10年度 林業施策の概要	鹿児島県 林務水産部	
研究・報告書	平成11年度 技術開発課題報告書 技術開発課題完了報告書	九州森林管理局指導普及課	
研究・報告書	平成11年度 業務報告 第48号	鹿児島県林業試験場	
研究・報告書	平成11年度 鹿児島県林業統計	鹿児島県林務水産部	
研究・報告書	平成11年度 森林の流域管理システム推進発表大会集録	九州林政連絡協議会 九州森林管理局	
研究・報告書	平成11年度 森林の流域管理システム推進発表大会集録	九州林政連絡協議会 九州森林管理局	
研究・報告書	平成11年度 生態系多様性地域調査(屋久島沿岸海域)報告書	環境庁自然保護局 鹿児島県自然愛護協会	
研究・報告書	平成11年度 年報	農林水産省林野庁森林総合研究所	
研究・報告書	平成11年度 霧島屋久国立公園 屋久島の登山道等整備方針検討調査 報告書	株式会社 ブレック研究所	
研究・報告書	平成11年度 林業の動向に関する年次報告	第147回国会提出	
研究・報告書	平成11年度において講じようとする林業施策	第145回国会提出	
研究・報告書	平成11年度森林総合研究所九州支所年報	森林総合研究所九州支所	
研究・報告書	平成11年度年報	農林水産省林野庁	
研究・報告書	平成12年度 ヤクタネゴヨウ増殖・復元緊急対策事業報告書	九州森林管理局	
研究・報告書	平成12年度 ヤクタネゴヨウ増殖・復元緊急対策事業報告書	九州森林管理局	
研究・報告書	平成12年度 屋久島生態系モニタリング調査報告書	九州森林管理局	
研究・報告書	平成12年度 森林の流域管理システム推進発表大会集録	九州林政連絡協議会	
研究・報告書	平成12年度 林業の動向に関する年次報告	林野庁	
研究・報告書	平成12年度において講じようとする林業施策	第147回国会提出	
研究・報告書	平成12年度霧島屋久国立公園屋久島地域山岳利用管理方策検討調査報告書	環境省自然環境局九州地区自然保護事務所・株式会社ブレック研究所	
研究・報告書	平成13年度 ヤクタネゴヨウ増殖・復元緊急対策事業報告書	九州森林管理局	
研究・報告書	平成13年度 屋久島における島嶼生態系モニタリングに関する研究報告書	財団法人 自然環境研究センター	
研究・報告書	平成13年度 共生と循環の地域社会づくりモデル事業(屋久島地域)報告書	環境省	
研究・報告書	平成13年度 業務報告 第50号	鹿児島県林業試験場	
研究・報告書	平成13年度 研究成果選集2001	独立行政法人森林総合研究所	
研究・報告書	平成13年度 国有林野の管理経営に関する基本計画の実施状況	農林水産省	
研究・報告書	平成13年度 自然環境野外実習Ⅰ 屋久島実習報告書	筑波大学院 環境科学研究所 屋久島実習グループ	
研究・報告書	平成13年度 自然環境野外実習Ⅰ 屋久島実習報告書	筑波大学院環境科学研究所屋久島実習グループ	
研究・報告書	平成13年度 森林及び林業の動向に関する年次報告	林野庁	
研究・報告書	平成13年度霧島屋久国立公園(屋久島地域)登山道管理マニュアル策定業務報告書	環境省自然環境局九州地区自然保護事務所・株式会社ブレック研究所	
研究・報告書	平成14(2001)年度 保護林調査報告書	出口博則	

分類1	書名	著者	出版社
研究・報告書	平成14年度 ヤクナネゴヨウ増殖・復元緊急対策事業報告書	九州森林管理局	
研究・報告書	平成14年度 屋久杉自然館運営の概要	屋久町立屋久杉自然館	
研究・報告書	平成14年度 国有林野業務研究発表集	林野庁	
研究・報告書	平成14年度 森林・林業振興施策の概要		
研究・報告書	平成14年度 体験的環境学習推進事業委託業務 屋久島フィールドワーク講座報告書	鹿児島県上屋久町	
研究・報告書	平成14年度 体験的環境学習推進事業委託業務報告書	鹿児島県上屋久町	
研究・報告書	平成14年度 体験的環境学習推進事業委託業務報告書	林野庁	
研究・報告書	平成14年度 国有林業務研究発表集	スリーエム研究会	同 左
研究・報告書	平成2年度 年報(第19号)	農林水産省 林野庁 九州林木育種場	
研究・報告書	平成2年度 林業の動向に関する年次報告	第120回国会(常会)提出	
研究・報告書	平成2年度技術開発実施報告書 技術開発課題完了報告書(平3-No1)	熊本営林局	
研究・報告書	平成2年度新採用研修(Ⅲ種研修)	熊本営林局 人事課研修所	
研究・報告書	平成2年度養成研修(普通科研修関係資料No60)	熊本営林局 人事課研修所	
研究・報告書	平成3年度 国有林業務研究発表集	スリーエム研究会	同 左
研究・報告書	平成3年度 市町村民所得推計報告書	鹿児島県統計協会	
研究・報告書	平成3年度 森林総合研究所九州支所 年報 第4号	森林総合研究所九州支所	
研究・報告書	平成3年度 森林総合研究所九州支所年報(第4号)	森林総合研究所九州支所	森林総合研究所九州支所
研究・報告書	平成3年度 森林総合研究所年報(1991)	森林総合研究所	森林総合研究所
研究・報告書	平成3年度 年報(第20号)	農林水産省 林野庁 林木育種センター九州育種場	
研究・報告書	平成3年度 林業の動向に関する年次報告	第123回国会(常会)提出	
研究・報告書	平成3年度業務報告(第40号)	鹿児島県林業試験場	
研究・報告書	平成3年度第23回業務研究発表集録	熊本営林局	
研究・報告書	平成4年度 研究成果選集(1992)		森林総合研究所
研究・報告書	平成4年度 国有林業務研究発表集	スリーエム研究会	同 左
研究・報告書	平成4年度 森林総合研究所年報(1992)	森林総合研究所九州支所	森林総合研究所
研究・報告書	平成4年度 年報(第21号)	農林水産省 林野庁 林木育種センター九州育種場	
研究・報告書	平成4年度 林業の動向に関する年次報告	第126回国会(常会)提出	
研究・報告書	平成4年度 林政の概要	鹿児島県 林務水産部 森林保全課	
研究・報告書	平成4年度業務報告(第41号)	鹿児島県林業試験場	
研究・報告書	平成5年度 国有林業務研究発表集	スリーエム研究会	同 左
研究・報告書	平成5年度 森林総合研究所九州支所 年報 第6号	森林総合研究所九州支所	森林総合研究所九州支所
研究・報告書	平成5年度 森林総合研究所九州支所年報(第6号)	森林総合研究所九州支所	森林総合研究所九州支所
研究・報告書	平成5年度 年報 第22号	農林水産省林野庁 林木育種センター九州育種場	
研究・報告書	平成5年度 年報(第22号)	農林水産省 林野庁 林木育種センター九州育種場	
研究・報告書	平成5年度 林業の動向に関する年次報告	第129回国会(常会)提出	
研究・報告書	平成5年度 林政の概要	鹿児島県 林務水産部 森林保全課	
研究・報告書	平成5年度 国有林業務研究発表集録	第126回国会(常会)提出	
研究・報告書	平成5年度業務報告(第42号)	鹿児島県林業試験場	
研究・報告書	平成5年度第25回業務研究発表集録	熊本営林局	
研究・報告書	平成6年度 国有林業務研究発表集	スリーエム研究会	同 左
研究・報告書	平成6年度 国有林野事業の改善の推進状況	林野庁	
研究・報告書	平成6年度 市町村民所得推計報告書	鹿児島県統計協会	
研究・報告書	平成6年度 林政の概要	鹿児島県 林務水産部 森林保全課	
研究・報告書	平成6年度 国有林業務研究発表集	第129回国会(常会)提出	
研究・報告書	平成6年度 国有林野事業の改善の推進状況	鹿児島県林業試験場	
研究・報告書	平成7年度 業務報告 鹿児島県林業試験場	鹿児島県林業試験場	
研究・報告書	平成7年度 研究成果選集	森林総合研究所	
研究・報告書	平成7年度 国有林業務研究発表集	日本林業調査会	城田企画印刷(株)
研究・報告書	平成7年度 山地災害の現況 山地防災研究会編	日本林業調査会	
研究・報告書	平成7年度 自然環境野外実習Ⅰ 屋久島実習 調査報告書	平成7年度 筑波大学院環境科学研究所 屋久島実習グループ	
研究・報告書	平成7年度 森林・林業関係諸施策の概要	林野庁 森林総合利用対策室	
研究・報告書	平成7年度 森林の流域管理システム推進発表集録	九州林政連絡協議会 熊本営林局	
研究・報告書	平成7年度 森林総合研究所九州支所 年報	森林総合研究所九州支所	
研究・報告書	平成7年度 森林総合研究所九州支所 年報	森林総合研究所九州支所	
研究・報告書	平成7年度 鳥獣関係統計	環境庁自然保護局	
研究・報告書	平成7年度 年報	農林水産省林野庁 森林総合研究所	財団法人 農林弘済会
研究・報告書	平成7年度 年報 第24号	農林水産省林野庁 林木育種センター九州育種場	
研究・報告書	平成7年度 林業の動向に関する年次報告	第136回国会(常会)提出	
研究・報告書	平成7年度～平成9年度 奄美群島振興開発事業 林業振興調査報告書	鹿児島県林業試験場	
研究・報告書	平成7年度 国有林業務研究発表集	第132回国会(常会)提出	
研究・報告書	平成7年度屋久島地域利用管理計画検討調査報告書	環境庁	
研究・報告書	平成8年度 一般情報公開物件一覧表	林野庁	
研究・報告書	平成8年度 屋久島における島嶼生態系の保全に関する調査研究報告書	財団法人 自然環境研究センター	
研究・報告書	平成8年度 技術開発課題報告書 技術開発課題完了報告書	指導普及課	
研究・報告書	平成8年度 業務報告 第45号	鹿児島県林業試験場	
研究・報告書	平成8年度 公務災害統計表	熊本営林局	
研究・報告書	平成8年度 国有林業務研究発表集	日本林業調査会	城田企画印刷(株)
研究・報告書	平成8年度 国有林野事業の改善の推進状況	林野庁	
研究・報告書	平成8年度 国有林野事業労働災害統計書(付)通勤災害統計書	林野庁厚生課	
研究・報告書	平成8年度 市町村民所得推計報告書	鹿児島県統計協会	
研究・報告書	平成8年度 森林・林業関係諸施策の概要	林野庁 森林総合利用対策室	
研究・報告書	平成8年度 森林の流域管理システム推進発表大会集録	九州林政連絡協議会 熊本営林局	
研究・報告書	平成8年度 森林の流域管理システム推進発表大会集録	九州林政連絡協議会 熊本営林局	
研究・報告書	平成8年度 森林の流域管理システム推進発表大会集録	九州林政連絡協議会 熊本営林局	
研究・報告書	平成8年度 森林総合研究所九州支所 年報 第9号	森林総合研究所九州支所	
研究・報告書	平成8年度 森林評価手法に関する調査報告書	林野庁	
研究・報告書	平成8年度 森林評価手法に関する調査報告書	林野庁	
研究・報告書	平成8年度 森林評価手法に関する調査報告書	林野庁	
研究・報告書	平成8年度 年報 第25号	農林水産省林野庁 林木育種センター九州育種場	
研究・報告書	平成8年度 林業の動向に関する年次報告	第140回国会(常会)提出	
研究・報告書	平成8年度 林政の概要	鹿児島県 林務水産部	鹿児島県
研究・報告書	平成8年度 林野庁監査報告書	林野庁監査室	
研究・報告書	平成8年度 国有林業務研究発表集	第136回国会(常会)提出	
研究・報告書	平成9年度 技術開発課題報告書 技術開発課題完了報告書	熊本営林局指導普及課	
研究・報告書	平成9年度 業務報告 第46号	鹿児島県林業試験場	

分類1	書名	著者	出版社
研究・報告書	平成9年度 研究成果選集	森林総合研究所	
研究・報告書	平成9年度 国有林業務研究発表集		
研究・報告書	平成9年度 森林・林業関係諸施策の概要	林野庁 森林総合利用対策室	
研究・報告書	平成9年度 森林の流域管理システム推進発表大会集録	九州林政連絡協議会 熊本営林局	
研究・報告書	平成9年度 森林総合研究所九州支所 年報 第10号	森林総合研究所九州支所	
研究・報告書	平成9年度 森林評価手法に関する調査報告書	林野庁	
研究・報告書	平成9年度 鳥獣関係統計	環境庁自然保護局	
研究・報告書	平成9年度 日本樹木医会鹿児島大会	日本樹木医会鹿児島県クノノ保全技術研修会実行委員会	
研究・報告書	平成9年度 年報	森林総合研究所	
研究・報告書	平成9年度 林業施策の概要	鹿児島県 林務水産部	
研究・報告書	平成9年度において講じようとする林業施策	第140回国会(常会)提出	
研究・報告書	平成9年度版 山地災害の現況 山地防災研究会編	(株)日本林業調査会	同 左
研究・報告書	平成元年度 国有林業務研究発表集	スリーエム研究会	
研究・報告書	平成元年度 市町村民所得推計報告書	鹿児島県統計協会	
研究・報告書	平成元年度 年報(第18号)	農林水産省 林野庁 九州林木育種場	
研究・報告書	平成元年度において講じようとする林業施策	第114回国会(常会)提出	
研究・報告書	平成元年度業務報告(第38号)	鹿児島県林業試験場	
研究・報告書	平成元年度新採用研修(Ⅲ種研修,研修関係資料No58)	熊本営林局 人事課研修所	
研究・報告書	平成元年度養成研修(普通科,研修関係資料No59)	熊本営林局 人事課研修所	
研究・報告書	保安林及び保安施設地区制度の概要	日本治山治水協会	ヨシダ印刷株式会社
研究・報告書	本邦原野に関する研究	大迫元雄	日本林業技術協会
研究・報告書	明日への道	鹿児島県上屋久町	
研究・報告書	木材商業	植松 健	榊養賢堂
研究・報告書	要覧	林野庁林木育種センター 九州育種場	
研究・報告書	林業・林学二関スル論文及著書分類目録	農林省 林業試験場	大日本山林会
研究・報告書	林業経済計画各論	野村 進行	懶朝倉書店
研究・報告書	林業事業体調査報告書(90世界農林業センサ第13巻)	農林水産省 経済局 統計情報部	財団法人 農林統計協会
研究・報告書	林業総合統計報告書(90世界農林業センサ第15巻)	農林水産省 経済局 統計情報部	財団法人 農林統計協会
研究・報告書	林業地域調査報告書(90世界農林業センサ第14巻)	農林水産省 経済局 統計情報部	財団法人 農林統計協会
研究・報告書	林業調査報告書(1980世界農林業センサ林業事業体編)	農林水産省 経済局 統計情報部	財団法人 農林統計協会
研究・報告書	林業調査報告書(1980世界農林業センサ林業地域編)	農林水産省 経済局 統計情報部	財団法人 農林統計協会
研究・報告書	林業白書 平成2年度	財団法人 日本林業協会	
研究・報告書	林業分野における鋼製構造物に関する論文集	(財)林業土木施設研究所	日本林業土木懶
研究・報告書	林業界の動きと海外資料(1971)	井原 国雄	日刊 林業新聞社
研究・報告書	林業労働災害防止年報 平成11年版	林業・木材製造業労働災害防止協会	
研究・報告書	林業労働災害防止年報 平成8年版	林業・木材製造業労働災害防止協会	日本印刷(株)
研究・報告書	林業労働災害防止年報(昭和61年版)	林業・木材製造業労働災害防止協会	
研究・報告書	林業労働災害防止年報(平成2年版)	林業・木材製造業労働災害防止協会	
研究・報告書	林業労働災害防止年報(平成3年版)	林業・木材製造業労働災害防止協会	
研究・報告書	林政の概要(昭和56年度)	鹿児島県 林務部	
研究・報告書	林政の概要(昭和57年度)	鹿児島県 林務部	
研究・報告書	林政の概要(昭和58年度)	鹿児島県 林務部	
研究・報告書	林政の概要(昭和59年度)	鹿児島県 林務部	
研究・報告書	林政の基本方向と国有林野事業の抜本的改革	林政審議会	
研究・報告書	林野共同体的研究	筒井 迪夫	農林出版株式会社
植物	検索入門 樹木①	尼川大録・長田武正	株式会社 保育社
植物	検索入門 樹木①	尼川大録・長田武正	株式会社 保育社
植物	検索入門 樹木②	尼川大録・長田武正	株式会社 保育社
植物	検索入門 樹木②	尼川大録・長田武正	株式会社 保育社
植物	ザ・熱帯林(緑の地域経営の実現に向けて)	国際林業協力研究会	(財)日本林業調査会
植物	スギのすべて		全国林業改良普及協会
植物	スギの遺伝子保存と育種(種子及び苗木から樹齢50年生までの総括)	外山三郎	ながと印刷
植物	改訂・近畿地方の保護上重要な植物~レッドデータブック近畿2001~	レッドデータブック近畿研究会	
植物	海と生きる森~マングローブ林~	国際マングローブ生態系協会 地球環境基金	
植物	海と生きる森~マングローブ林~	国際マングローブ生態系協会 地球環境基金	
植物	九州のスギとヒノキ	宮島 寛	(財)九州大学出版会
植物	熊本県植物誌(1969)	熊本記念植物採集会	(株)長崎書店
植物	採種・採種圃の管理とスギのさしき	百瀬行男	農林出版(株)
植物	自然をつくる植物ガイド(治山、林道、環境保全の木と草)	林野庁	(財)林業土木コンサルタンツ
植物	実用樹木要覧	中島道郎・林 弥栄・草下正夫・小林義雄	株式会社 懶朝倉書店
植物	樹病学大系(Ⅱ)	伊藤一雄	農林出版(株)
植物	樹病学大系(Ⅲ)	伊藤一雄	農林出版(株)
植物	樹木医学	鈴木和夫	朝倉書店
植物	植物組織学	猪野俊平	内田老鶴園
植物	植物地理学	正宗巖敬	(株)養賢堂
植物	図説 樹病講義	伊藤一雄	地球出版(株)
植物	世界自然遺産の島 屋久島の植物	川原勝征	八重岳書房
植物	都市林	林業経済研究所	農林出版(株)
植物	日本のヒノキ(上巻)	佐藤敬二	全国林業改良普及協会
植物	日本産針葉樹の分類と分布	林 弥栄	農林出版(株)
図鑑	FORESTS IN JAPAN(日本の森林)	林野庁	官庁新聞社
図鑑	奄美の有用樹木	奄美大島流域林業活性化センター	CIP-Sahoh, Tokyo
図鑑	屋久島の自然	屋久島観光推進協力委員会	八重岳書房
図鑑	九州の樹木区別のポイント	九州森林インストラクター会	株式会社 秀巧社
図鑑	顕微鏡の世界	顕微鏡の世界編纂会	熊本日日新聞社
図鑑	原色 新日本高山植物図鑑Ⅰ	清水建美	保育社
図鑑	原色 新日本高山植物図鑑Ⅱ	清水建美	保育社
図鑑	原色 日本植物図鑑 草本編(Ⅰ)	北村四郎・村田 源・堀 勝	保育社
図鑑	原色 日本植物図鑑 草本編(Ⅱ)	北村四郎・村田 源	保育社
図鑑	原色 日本植物図鑑 草本編(Ⅲ)	北村四郎・村田 源・小山鏡夫	保育社
図鑑	原色 日本植物図鑑 木本編(Ⅰ)	北村四郎・村田 源	保育社
図鑑	原色 日本植物図鑑 木本編(Ⅱ)	北村四郎・村田 源	保育社
図鑑	原色 日本の林相	日本林業技術協会	地球出版(株)
図鑑	原色 日本本林業樹木図鑑	日本林業技術協会	地球出版(株)
図鑑	原色 日本本林業樹木図鑑(第2巻)	日本林業技術協会	地球出版(株)
図鑑	原色 日本本林業樹木図鑑(第3巻)	日本林業技術協会	地球出版(株)
図鑑	原色 日本本林業樹木図鑑(第4巻)	日本林業技術協会	(株)地球社
図鑑	原色 日本本林業樹木図鑑(第5巻)	日本林業技術協会	(株)地球社

分類1	書名	著者	出版社
図鑑	原色 日本林業樹木図鑑	戸田光晴	地球出版株式会社
図鑑	原色 日本林業樹木図鑑 第2巻		地球出版株式会社
図鑑	原色 日本林業樹木図鑑 第3巻	倉田悟	地球出版株式会社
図鑑	原色 日本林業樹木図鑑 第4巻	倉田悟	地球社
図鑑	原色 日本林業樹木図鑑 第5巻	倉田悟	地球社
図鑑	国立、固定公園特別地域内 指定植物図鑑	環境庁	
図鑑	山溪カーナ名鑑 日本の樹木		株式会社 山と溪谷社
図鑑	鹿児島島の植物図鑑	杉本正流	朝日印刷書籍出版
図鑑	樹木大図鑑(I)	上原敬二	有明書房
図鑑	樹木大図鑑(II)	上原敬二	有明書房
図鑑	樹木大図鑑(III)	上原敬二	有明書房
図鑑	森林書虫喰痕写真図集(第三輯)	加辺 正明(前橋営林局)	前橋林野弘済会
図鑑	森林書虫喰痕写真図集(第二輯)	加辺 正明	
図鑑	図説屋久島	鹿児島県	
図鑑	図説屋久島	鹿児島県	
図鑑	図説屋久島	鹿児島県	
図鑑	生きた植物図鑑	高知営林局	
図鑑	日本の高山植物		株式会社 山と溪谷社
図鑑	日本の鳥(第1巻)	日本の鳥刊行会	全国林業改良普及協会
図鑑	日本の鳥(第2巻)	日本の鳥刊行会	全国林業改良普及協会
図鑑	日本の鳥(第3巻)	日本の鳥刊行会	全国林業改良普及協会
図鑑	日本の野生植物 草本	佐竹義輔・大井次三郎・北村四郎	平凡社
図鑑	日本の野生植物 草本Ⅰ 単子葉類	下中弘	株式会社 平凡社
図鑑	日本の野生植物 草本Ⅱ 離弁花類	下中弘	株式会社 平凡社
図鑑	日本の野生植物 草本Ⅲ 合弁花類	下中弘	株式会社 平凡社
図鑑	日本の野生植物 木本		平凡社
図鑑	日本の野生植物 木本Ⅰ	下中弘	株式会社 平凡社
図鑑	日本の野生植物 木本Ⅱ	下中弘	株式会社 平凡社
図鑑	邦産松柏類図説	岩田利治・草下正夫	産業図書(株)
図鑑	牧野 日本植物図鑑	牧野富太郎	(株)北陸館
図鑑	林野土壌断面図集2	農林省林業試験場	
屋久島に関する書籍	7000年の記憶 屋久島	三井純夫	南日本新聞社
屋久島に関する書籍	7000年の記憶 屋久島(世界遺産条約自然遺産登録記念出版写真集)		南日本新聞社
屋久島に関する書籍	82 町勢要覧 かみやく	鹿児島県上屋久町	
屋久島に関する書籍	Pollination Systems in a Warm Temperate Evergreen Broad-leaved Forest on Yaku Island.		
屋久島に関する書籍	Pollination Systems in the Cool Temperate Mixed Coniferous and Broad-leaved Forest Zone of Yakushima Island.		
屋久島に関する書籍	Pseudosasa Owatarii as a Forage for Sika Deer on Yakushima Island.(ヤクシカの食物としてのヤクマガケ)	高槻成紀	
屋久島に関する書籍	Stand Dynamics in a Primary Warm-Temperate RainForest Analyzed by the Diffusion Equation.		
屋久島に関する書籍	Summer Dietary Compositions of Sika Deer on Yakushima Island Southern Japan.		
屋久島に関する書籍	Yakushima Island	Kagoshima University	
屋久島に関する書籍	YAKUSUGI MUSEUM THE PERMANENT EXHIBITION GUIDE MANUAL	YAKUSUGI MUSEUM	
屋久島に関する書籍	カラーガイド 屋久島 海と山と屋久杉原生林	八重岳書房編集部	株式会社 八重岳書房
屋久島に関する書籍	くまもと自然休養林参考写真集		
屋久島に関する書籍	ニホンザルの自然社会 エコミュージアムとしての屋久島	山極寿一 高畑由起夫	株式会社クイックス
屋久島に関する書籍	のびゆく上屋久町		上屋久町教育委員会
屋久島に関する書籍	ヘリ集材写真外(63年度起)		
屋久島に関する書籍	マイクロ回線無線中継所及び道路新設に伴う国有林内被害写真 NO1		
屋久島に関する書籍	マイクロ回線無線中継所及び道路新設に伴う国有林内被害写真 NO2		
屋久島に関する書籍	めずらしい屋久島の植物(特殊な条件下に育つ固有植物たちの姿)	追静男	
屋久島に関する書籍	モンキー(屋久島特集)NO.197.198.199		(財団法人)日本モンキーセンター
屋久島に関する書籍	ヤクシマジャクナゲと高山植物		
屋久島に関する書籍	やくしま自然休養林(白谷地区)写真集		
屋久島に関する書籍	ヤクスギ天然更新について		熊本営林局
屋久島に関する書籍	やくすぎ銘木採材について		
屋久島に関する書籍	ヤマモモの豊凶年によるサルの採食行動の変化	揚妻直樹 テービット・ヒル	
屋久島に関する書籍	わが町の郷土教育資料(上屋久町の歴史編)	上屋久町教育委員会	
屋久島に関する書籍	亜熱帯地域の奄美群島 種子島 屋久島の林業と林政の方向(Ⅰ)	篠原武夫	
屋久島に関する書籍	亜熱帯地域の奄美群島 種子島 屋久島の林業と林政の方向(Ⅱ)	篠原武夫	
屋久島に関する書籍	愛知県内のニホンザルの現状(指定鳥獣保護調査報告書)平成6年3月		愛知県農地林務部自然保護課
屋久島に関する書籍	委託林期間更新に関する書類(自:昭和22年8月 至:昭和27年7月)	上屋久営林署	
屋久島に関する書籍	委託林台帳	上屋久営林署	
屋久島に関する書籍	委託林台帳(昭和7年8月設定)	上屋久営林署	
屋久島に関する書籍	委託林台帳(大正14年調製)	上屋久営林署	
屋久島に関する書籍	委託林野台帳(昭和12年8月起)	上屋久営林署	
屋久島に関する書籍	委託林野台帳(昭和15年5月起)	上屋久営林署	
屋久島に関する書籍	屋久の羅	鹿児島県屋久町	
屋久島に関する書籍	屋久杉 巨樹・著名木	屋久杉自然館	洲上印刷(株)
屋久島に関する書籍	屋久杉 巨樹・著名木 改訂版	屋久杉自然館	
屋久島に関する書籍	屋久杉の組織と材質に関する研究(1. 屋久島と屋久杉の成立)	藤田晋輔	
屋久島に関する書籍	屋久杉ランドにおける森林レクリエーション(1)利用者の意向	馬場裕典 吉良今朝芳 松下幸司	
屋久島に関する書籍	屋久島	幸丸政明	
屋久島に関する書籍	屋久島 野生植物目録 1992	濱田英昭	
屋久島に関する書籍	屋久島・安房林道において銀付いたサルの社会構成と繁殖状況	揚妻直樹	
屋久島に関する書籍	屋久島で初の本格的総合学術調査	藤口正三	
屋久島に関する書籍	屋久島と屋久杉	藤田晋輔	
屋久島に関する書籍	屋久島におけるスギ天然林のアイソザイム変異	津村義彦 大庭喜八郎	
屋久島に関する書籍	屋久島におけるスギ天然林施業に関する基礎研究	吉田茂二郎 今永正明	
屋久島に関する書籍	屋久島における山岳降水量の分布特性について	陶山正憲 竹下幸	
屋久島に関する書籍	屋久島における森林棲鳥類の垂直分布 Ⅱ 非繁殖期	江口和洋 武石全慈 永田尚志 逸見泰久 川路 剛友	
屋久島に関する書籍	屋久島における森林棲鳥類の垂直分布、Ⅰ 繁殖期		熊本営林局
屋久島に関する書籍	屋久島における択伐国材林施業実行の手引	吉田茂二郎 辻本克己(鹿大農)	
屋久島に関する書籍	屋久島のスギ天然生林分の林分構造について	小林繁男 加藤正樹 森貞和 仁 高橋正道	
屋久島に関する書籍	屋久島のスギ天然林(1)林床型と立地環境	小林繁男 加藤正樹 森貞和 仁 高橋正道	
屋久島に関する書籍	屋久島のスギ天然林(2)林分構造と更新過程	小林繁男 加藤正樹 森貞和 仁 高橋正道	

分類1	書名	著者	出版社
図鑑	屋久島の海辺生物ガイド	財団法人 屋久島環境文化財団	
屋久島に関する書籍	屋久島の概況	熊本営林局	
屋久島に関する書籍	屋久島の環境保全と森林施業利用体系に関する研究	迫静男・下川悦郎・地頭園隆・藤田晋輔・吉田茂二郎	
屋久島に関する書籍	屋久島の原生林を訪ねて	柳文治郎	
屋久島に関する書籍	屋久島の固定試験地におけるスギ天然林の林分構造・動態解析	吉田茂二郎	
屋久島に関する書籍	屋久島の国有林	上屋久営林署 下屋久営林署	
屋久島に関する書籍	屋久島の山岳 近代スポーツ登山65年の歴史と現在	太田五雄	八重岳書房
屋久島に関する書籍	屋久島の自然	日下田紀三	八重岳書房
屋久島に関する書籍	屋久島の自然と植生	田川日出夫	
屋久島に関する書籍	屋久島の自然保護に関する討論会(写真集 S49.6.15)	正宗 徹敬・河合 功	熊本営林局
屋久島に関する書籍	屋久島の植生調査報告(荒川流域を中心として)	財団法人 屋久島環境文化財団	
屋久島に関する書籍	屋久島の植物ガイド	財団法人 屋久島環境文化財団	
屋久島に関する書籍	屋久島の植物ガイド	財団法人 屋久島環境文化財団	
屋久島に関する書籍	屋久島の植物ガイド	財団法人 屋久島環境文化財団	
屋久島に関する書籍	屋久島の植物ガイド	財団法人 屋久島環境文化財団	
屋久島に関する書籍	屋久島の森林施業に関する研究(Ⅰ.スギ人工林の生育立地解析)	今永正明・吉田茂二郎・湯之上修	
屋久島に関する書籍	屋久島の森林施業に関する研究(Ⅱ.航空写真によるスギ人工林の林分構造評価)	今永正明・永田幸司	
屋久島に関する書籍	屋久島の森林利用と自然保護・レクリエーション	宮林茂幸	
屋久島に関する書籍	屋久島の鳥類とその生態	小笠原 小・林恒明	
屋久島に関する書籍	屋久島の民具	上屋久町教育委員会 鹿大法学部	文化人類学研究室
屋久島に関する書籍	屋久島の野生鳥獣相及び屋久犬	白井邦彦	
屋久島に関する書籍	屋久島の林野土壌の性質・成因および分布に関する研究(V)	三浦寛・八木久義・久保哲茂	
屋久島に関する書籍	屋久島の林野土壌の性質・成因及び分布に関する研究(Ⅰ)	矢木久義・森田佳行・山家富美子・河室公康・久保哲茂	
屋久島に関する書籍	屋久島の林野土壌の性質・成因及び分布に関する研究(Ⅱ)	山家富美子	
屋久島に関する書籍	屋久島の林野土壌の性質・成因及び分布に関する研究(Ⅲ)	山家富美子・久保哲茂	
屋久島に関する書籍	屋久島の林野土壌の性質・成因及び分布に関する研究(Ⅳ)	山家富美子・久保哲茂	
屋久島に関する書籍	屋久島フォーラム94in TOKYO 記念誌		開催実行委員会
屋久島に関する書籍	屋久島を歩く	吉川満	山と溪谷社
屋久島に関する書籍	屋久島永田～栗生林道調査報告書	辻本 克己・大草 克己	林野庁 計画課
屋久島に関する書籍	屋久島永田における山くずれ、土石流災害(その1)	下川悦郎・岩松暉	
屋久島に関する書籍	屋久島永田における山くずれ、土石流災害(その2)	下川悦郎・岩松暉	
屋久島に関する書籍	屋久島花之江河原周辺における森林の変遷について	竹岡政治・鳥居厚志	
屋久島に関する書籍	屋久島花崗岩 由来の土壌中の粘土鉱物組成とその分布的特徴	岩佐安・山家富美子	
屋久島に関する書籍	屋久島花崗岩地帯における山くずれの周期性	下川悦郎・地頭園隆	
屋久島に関する書籍	屋久島環境文化懇話会報告	鹿児島県	
屋久島に関する書籍	屋久島環境文化村マスタープラン	鹿児島県	
屋久島に関する書籍	屋久島関係ハンドブック	熊本営林局	
屋久島に関する書籍	屋久島原生林をどう未来へ残すか	東滋	
屋久島に関する書籍	屋久島国有林の小面積伐採区におけるスギの更新成績	青木尊重(九大演)	
屋久島に関する書籍	屋久島産ガジュツ抽出物及び単離成分の抗潰瘍作用	渡辺和夫・柴田昌裕・矢野真吾・葵陽・渋谷博夫・北川照	
屋久島に関する書籍	屋久島自然保護運動の展開過程(地域開発と自然保護の間で)	藤原三夫	
屋久島に関する書籍	屋久島森林・林業総鑑(下巻)		熊本営林局計画課
屋久島に関する書籍	屋久島森林・林業総鑑(上巻)		熊本営林局計画課
屋久島に関する書籍	屋久島森林・林業総鑑(中巻)		熊本営林局計画課
屋久島に関する書籍	屋久島森林問題を考える	萩野敏雄	
屋久島に関する書籍	屋久島瀬川流域の湿帯針葉樹林の令構成と更新過程	鈴木英治・薄田二郎	
屋久島に関する書籍	屋久島調査報告書	運輸省第四港湾建設局	
屋久島に関する書籍	屋久島調査報告書	運輸省第四港湾建設局	
屋久島に関する書籍	屋久島土面川における水文観測施設の設置と試験流域の地形・地質・植生	地頭園隆・下川悦郎・前道俊一	
屋久島に関する書籍	屋久島土面川における水文観測施設の設置と試験流域の地形・地質・植生	地頭園隆・下川悦郎・前道俊一	鹿大 演習林報告第20号別刷
屋久島に関する書籍	屋久島土面川流域における降雨・流出特性	地頭園隆・下川悦郎	鹿大 特別号第5号別刷
屋久島に関する書籍	屋久島土面川流域の降雨特性について	陶山正憲	
屋久島に関する書籍	屋久島東事業区収穫基案(昭和18年度～27年度)		
屋久島に関する書籍	屋久島東事業区森林調査簿施業基案(昭和6年第1次検訂)		
屋久島に関する書籍	屋久島南事業区施業基案		
屋久島に関する書籍	屋久島南事業区森林調査簿(昭和16年度第二次検訂)		
屋久島に関する書籍	屋久島北事業区基本図(38～40林班)(昭和6年度第1次改訂)		
屋久島に関する書籍	屋久島北事業区施業基案		
屋久島に関する書籍	屋久島北事業区収穫基案(自:昭和18年度 至:27年度)		
屋久島に関する書籍	屋久島北事業区森林調査簿(昭和16年度第二次検訂)		
屋久島に関する書籍	屋久島野鳥ガイド	財団法人 屋久島環境文化財団	
屋久島に関する書籍	屋久島物語	鹿児島県屋久町	屋久町役場総務課
屋久島に関する書籍	屋久島物語	鹿児島県屋久町	
屋久島に関する書籍	屋久島物語	鹿児島県屋久町	
屋久島に関する書籍	屋久島物語	鹿児島県屋久町	
屋久島に関する書籍	屋久島物語	鹿児島県屋久町	
屋久島に関する書籍	屋久島物語	鹿児島県屋久町	
屋久島に関する書籍	開墾適地実測図(大正12年)	上屋久営林署	
屋久島に関する書籍	管内看板 林道被害一湊部内登山の一部管内概要参考		
屋久島に関する書籍	希少森林植物の生存環境の解明およびジーンダイバシティーの評価と保全法の確立	研究代表者 齊藤明	九州大学農学部
屋久島に関する書籍	季刊 生命の島	日吉真夫	有限会社 生命の島
屋久島に関する書籍	菊陽町・屋久町姉妹都市盟約記念 杉の縁	菊陽町 屋久町	
屋久島に関する書籍	宮崎自然休養林おおすみ自然休養林		
屋久島に関する書籍	宮之浦岳登山コース内風景		
屋久島に関する書籍	宮之浦事業所直営団地及永田川流域現況写真		
屋久島に関する書籍	旧財務台帳		
屋久島に関する書籍	熊本営林局署退職者名簿(昭和42年1月1日現在)	林野弘済会 熊本支部	
屋久島に関する書籍	熊本郡上屋久村処分調査図写(昭和12年)		
屋久島に関する書籍	熊本国有林の地域別の森林計画書(H44.1～H13.3.31)(熊本森林計画区)	熊本営林局	
屋久島に関する書籍	経営基案		
屋久島に関する書籍	経営計画一覧表(昭和39年11月1日現在)	熊本営林局 計画課	
屋久島に関する書籍	経営方針書作成の手引(昭和43年5月)	熊本営林局 企画室	
屋久島に関する書籍	公有林野官行造林案説明書(上屋久施業区)	上屋久営林署	
屋久島に関する書籍	公有林野官行造林台帳		
屋久島に関する書籍	口永長部島のエラブオコウモリ	上屋久町教育委員会	
屋久島に関する書籍	行啓誌 世界自然遺産会議	鹿児島県	

分類1	書名	著者	出版社
屋久島に関する書籍	行啓誌 世界自然遺産会議	鹿児島県	
屋久島に関する書籍	行啓誌 世界自然遺産会議	鹿児島県	
屋久島に関する書籍	行啓誌 世界自然遺産会議	鹿児島県	
屋久島に関する書籍	行啓誌 世界自然遺産会議	鹿児島県	
屋久島に関する書籍	高隈演習林における雨量観測記録	地頭園隆・下川悦郎・馬田英隆	鹿大演習林報告第19号別刷
屋久島に関する書籍	国有林野における森林レクリエーションの現状(屋久杉ランド利用者の意向)	馬場裕典	
屋久島に関する書籍	最近の南西諸島の林業(下)(奄美群島種子島屋久島)	篠原武夫	
屋久島に関する書籍	最近の南西諸島の林業(上)(奄美群島種子島屋久島)	篠原武夫	
屋久島に関する書籍	災害写真集		
屋久島に関する書籍	作業道新設箇所(共用林18林班関係)		
屋久島に関する書籍	残る屋久島の常緑広葉樹林の保護を	山根銀五郎	
屋久島に関する書籍	司法事務関係書類類(署長用)		
屋久島に関する書籍	四季を通ずる降水量の配布状態がスギ・ヒノキに及ぼす影響(1940)	河田 杰	興林会利行
屋久島に関する書籍	資料(昭和34年10月)	林野庁林政部 職員課	
屋久島に関する書籍	自然休養林 白谷雲水峡		
屋久島に関する書籍	鹿児島県屋久島におけるシカ被害の現状	末吉政秋	
屋久島に関する書籍	鹿児島大学農学部附属高隈演習林気象報告(1990年~1991年)	地頭園隆・下川悦郎・馬田英隆	鹿大演習林報告第21号別刷
屋久島に関する書籍	鹿児島大学農学部附属高隈演習林気象報告(1992年~1993年)	地頭園隆・下川悦郎・馬田英隆	鹿大演習林報告第22号別刷
屋久島に関する書籍	鹿児島大林区屋久島小林区屋久島北事業区森林調査簿(大正12年3月)		
屋久島に関する書籍	図鑑	朝日新聞社	
屋久島に関する書籍	昭和11年官史ノ進捗賞罰ニ関スル書類	上屋久宮林署	
屋久島に関する書籍	昭和13年施業沿革史	上屋久宮林署	
屋久島に関する書籍	昭和14年準例規	上屋久宮林署	
屋久島に関する書籍	昭和15年 屋久島北東南事業区施業案説明書	鹿児島大林区署	
屋久島に関する書籍	昭和16年度屋久島東南北事業区施業案説明書	熊本宮林局	
屋久島に関する書籍	昭和16年度屋久島東南北事業区施業方針書	熊本宮林局	
屋久島に関する書籍	昭和18年度施業沿革史	上屋久宮林署	
屋久島に関する書籍	昭和25年度調整造林地沿革調査カード	上屋久宮林署	
屋久島に関する書籍	昭和26年度調査第四次経営案説明書	上屋久宮林署	
屋久島に関する書籍	昭和26年度調査第四次経営案方針書(現地審議会用)	上屋久宮林署	
屋久島に関する書籍	昭和26年度不要存地台帳	上屋久宮林署	
屋久島に関する書籍	昭和29年度計画に関する書類	上屋久宮林署	
屋久島に関する書籍	昭和2年機号例規	屋久島小林区署	
屋久島に関する書籍	昭和30年度第2次編成施業計画説明書(公有林野官行造林地)(32~41)	熊本宮林局 上屋久宮林署	
屋久島に関する書籍	昭和33年宮林署並に担当区登録簿	上屋久宮林署	
屋久島に関する書籍	昭和39年度経営案に関する書類	経営課	
屋久島に関する書籍	昭和41年度経営計画に関する書類	上屋久宮林署	
屋久島に関する書籍	昭和42年度 経営計画に関する文書	上屋久宮林署	
屋久島に関する書籍	昭和43年度経営計画に関する文書	上屋久宮林署	
屋久島に関する書籍	昭和45年度 経営方針書(昭和45年4月)	上屋久宮林署	
屋久島に関する書籍	昭和45年度経営計画に関する文書	上屋久宮林署	
屋久島に関する書籍	昭和46年度 経営計画に関する文書	上屋久宮林署	
屋久島に関する書籍	昭和46年度 経営計画に関する文書	上屋久宮林署	
屋久島に関する書籍	昭和46年度 経営方針書(昭和46年4月)	上屋久宮林署	
屋久島に関する書籍	昭和47年度 第2次地域施業計画5年計画	上屋久宮林署(取扱注意)	
屋久島に関する書籍	昭和47年度 地域施業計画の樹立および変更に関する文書	上屋久宮林署	
屋久島に関する書籍	昭和48年度造林請負関係検査写真集		
屋久島に関する書籍	昭和49年度製品生産事業写真帳		
屋久島に関する書籍	昭和49年度造林事業請負検査		
屋久島に関する書籍	昭和50年度以降要除伐林分写真		
屋久島に関する書籍	昭和51年度 地域施業に関する文書	上屋久宮林署	
屋久島に関する書籍	昭和55年度 地域施業の樹立及び変更に関する文書	上屋久宮林署	
屋久島に関する書籍	昭和57年度起地域施業計画に関する書類	上屋久宮林署	
屋久島に関する書籍	昭和7年度以降年寄付台帳	楠川担当区	
屋久島に関する書籍	松形局長来署外		
屋久島に関する書籍	上屋久 '68町勢要覧	上屋久町企画課	岡本プロセス
屋久島に関する書籍	上屋久 '69町勢要覧	上屋久町企画課	岡本プロセス
屋久島に関する書籍	上屋久 '70町勢要覧	上屋久町企画課	岡本プロセス
屋久島に関する書籍	上屋久 '71町勢要覧	上屋久町企画課	岡本プロセス
屋久島に関する書籍	上屋久 '72町勢要覧	上屋久町企画課	岡本プロセス
屋久島に関する書籍	上屋久 '73町勢要覧	上屋久町企画課	岡本プロセス
屋久島に関する書籍	上屋久 '76町勢要覧	上屋久町企画課	岡本プロセス
屋久島に関する書籍	上屋久 '79町勢要覧	上屋久町企画課	岡本プロセス
屋久島に関する書籍	上屋久 '82町勢要覧	上屋久町企画課	岡本プロセス
屋久島に関する書籍	上屋久 '85町勢要覧	上屋久町企画課	岡本プロセス
屋久島に関する書籍	上屋久 '85町勢要覧	上屋久町企画課	岡本プロセス
屋久島に関する書籍	上屋久 1990町勢要覧	上屋久町企画課	岡本プロセス
屋久島に関する書籍	上屋久 1993町勢要覧	鹿児島県上屋久町	三州写真製版(株)
屋久島に関する書籍	上屋久 1993町勢要覧	鹿児島県上屋久町	三州写真製版(株)
屋久島に関する書籍	上屋久 1993町勢要覧	鹿児島県上屋久町	三州写真製版(株)
屋久島に関する書籍	上屋久 1998上屋久町町勢要覧	鹿児島県上屋久町	三州写真製版(株)
屋久島に関する書籍	上屋久経営区経営基案(昭和26年第四次編成)	永田担当区事務所	淵上印刷
屋久島に関する書籍	上屋久経営区経営基案(昭和26年第四次編成)	吉田担当区事務所	淵上印刷
屋久島に関する書籍	上屋久経営区経営基案昭和26年第四次編成	吉田担当区事務所	淵上印刷
屋久島に関する書籍	上屋久経営区森林調査簿(自:28年度 至:37年度)	昭和26年度第四次編成	
屋久島に関する書籍	上屋久経営区森林調査簿(昭和26年第四次編成)	永田担当区事務所	
屋久島に関する書籍	上屋久経営区森林調査簿(昭和26年第四次編成)	吉田担当区事務所(吉田地区)	
屋久島に関する書籍	上屋久経営区森林調査簿(昭和26年第四次編成)	吉田担当区事務所(永田地区)	
屋久島に関する書籍	上屋久経営区第4次経営案説明書(昭和26年度調査)	熊本宮林局 上屋久宮林署	
屋久島に関する書籍	上屋久公有林野官行造林地森林調査簿施業基案(昭和32年度~昭和41年度)	昭和30年度第2次編成	
屋久島に関する書籍	上屋久町の埋蔵文化財(遺跡分布調査報告書)	上屋久町教育委員会 鹿大法学部	考古学研究室
屋久島に関する書籍	上屋久町の民俗	上屋久町教育委員会 鹿大法学部	文化人類学研究室
屋久島に関する書籍	上屋久町環境読本	上屋久町	
屋久島に関する書籍	上屋久町町制40周年記念誌 悠久の島	鹿児島県上屋久町	淵上印刷株式会社
屋久島に関する書籍	上屋久町町制40周年記念誌 悠久の島	鹿児島県上屋久町	
屋久島に関する書籍	植物の宝庫・屋久島を守れ	前川文夫	
屋久島に関する書籍	植物学雑誌(THE BOTANICAL MAGAZINE, TOKYO)		
屋久島に関する書籍	森林開発と自然保護	藤村重任	財団法人 水利科学研究所

分類1	書名	著者	出版社
屋久島に関する書籍	森林開発と自然保護(屋久島国有林を中心として)	青木 尊重	熊本営林局
屋久島に関する書籍	森林施業と自然保護(第23回森林経理研究会シンポジウム)		
屋久島に関する書籍	森林土木写真集	日本林業土木連合協会	
屋久島に関する書籍	図説屋久島	鹿児島県環境生活部環境保護課	屋久島環境文化財団
屋久島に関する書籍	世界遺産の経済学 屋久島の環境価値とその評価	栗山浩一 北島能房 大島康行	株式会社 ケイソウ 書房
屋久島に関する書籍	世界遺産屋久島	日下田紀三	樺八重岳書房
屋久島に関する書籍	世界遺産屋久島	日下田紀三	(株)八重岳書房
屋久島に関する書籍	世界遺産条約、その概要と平成4年の我が国の「世界遺産一覧表」への推薦候補地について	内田敏博	
屋久島に関する書籍	全国森林資源調査の実施について	36熊経第2417号外	
屋久島に関する書籍	創立35周年記念誌	屋久島林業開発公社	
屋久島に関する書籍	創立35周年記念誌	社団法人 屋久島林業開発公社	
屋久島に関する書籍	太志岳登山ルート 自然解説書	屋久島パークボランティアの会	
屋久島に関する書籍	大隅諸島、屋久島の陸生脊椎動物相について	森田忠義(鹿児島中央高校生物課)	
屋久島に関する書籍	第1次地域施業計画伐採造林計画簿(自45.4.1 至52.3.31)	上屋久営林署	
屋久島に関する書籍	第27回太陽国体山岳競技大会参考写真集		
屋久島に関する書籍	第2次経営計画森林調査簿(自昭和37.4.1 至昭和42.3.31)	永田担当区事務所	
屋久島に関する書籍	第2次経営計画森林調査簿(自昭和37年4月 至昭和42年3月)	永田担当区	
屋久島に関する書籍	第2次経営計画伐採造林計画簿(自昭和37年4月 至昭和42年3月)	上屋久営林署	
屋久島に関する書籍	第3次経営計画伐採造林計画簿(自42.4.1 至47.3.31)		
屋久島に関する書籍	第3次地域施業計画書(案)(昭和52.4.1~昭和62.3.31)		
屋久島に関する書籍	第5次地域施業計画樹立に関する書類	上屋久営林署	
屋久島に関する書籍	第四次地域施業計画-陳情書	上屋久営林署	
屋久島に関する書籍	地域施業計画の一斉変更について	63熊計第102号外	
屋久島に関する書籍	直営団地27.28.29.31.32.33林班の林相写真		
屋久島に関する書籍	直営団地27.28.29.31.32.33林班の林相写真		
屋久島に関する書籍	特定鳥類等調査(屋久島)	環境庁鳥類保護課	
屋久島に関する書籍	南西島経営計画区事業計画簿(自昭和33年度 至昭和36年度)	永田担当区事務所	
屋久島に関する書籍	南西島経営計画区上屋久事業区森林調査簿		
屋久島に関する書籍	南西島経営計画区上屋久事業区森林調査簿(自昭和33年度 至昭和36年度)		
屋久島に関する書籍	南西島経営計画区第1次経営計画書(33~36年)	上屋久営林署	
屋久島に関する書籍	南西島経営計画区第1次経営計画書(基本的事項)(自33年度 至36年度0)	熊本営林局 計画課	
屋久島に関する書籍	南西島経営計画区第2次経営計画書(自37.4.1 至42.3.31)	熊本営林局 計画課	
屋久島に関する書籍	南西島経営計画区第2次経営計画編成方針書(自37.4.1 至42.3.31)	熊本営林局 計画課	
屋久島に関する書籍	南西島経営計画区第3次経営計画書(自42.4.1 至47.3.31)	熊本営林局 計画課	
屋久島に関する書籍	南西島経営計画区第3次経営計画森林調査簿(自42.4.1 至47.3.31)		
屋久島に関する書籍	南西島地域施業計画区第1次地域施業計画書(45.4.1~52.3.31)	熊本営林局	
屋久島に関する書籍	南西島地域施業計画区第2次地域施業計画第1次変更計画書(自47.4.1 至57.3.31)	熊本営林局 計画課	
屋久島に関する書籍	南西島地域施業計画区第3次地域施業計画の事業区別内訳書	上屋久事業区	
屋久島に関する書籍	南西島地域施業計画区第3次地域施業計画書(52.4.1~62.3.31)		
屋久島に関する書籍	南西島地域施業計画区第4次地域施業計画書(57.4.1~67.3.31)		
屋久島に関する書籍	南西島地域施業計画区第5次地域施業計画書(62.4.1~72.3.31)		
屋久島に関する書籍	南西島地域施業計画区第5次地域施業計画書(62.4.1~72.3.31)(第1次変更計画書)		
屋久島に関する書籍	日本モンキーセンター年報(昭和62年度)		(財団法人)日本モンキーセンター
屋久島に関する書籍	農林漁業などにおける問題別の調査報告書(第1集)	堀 元	上屋久町
屋久島に関する書籍	白谷雲水峡		
屋久島に関する書籍	白谷外		
屋久島に関する書籍	伐採計画補助簿(33~36年度)	上屋久営林署	
屋久島に関する書籍	平成12年度熊毛地域の概要	鹿児島県熊毛支庁	
屋久島に関する書籍	別冊、森林の有する機能別の森林の所在一覧表(熊毛森林計画区)	熊本営林局	
屋久島に関する書籍	明治39年部分林台帳附属図面	屋久島小林区署	
屋久島に関する書籍	野生動物保護に必要な観光客に対する指導と道路管理	揚妻直樹	
屋久島に関する書籍	研伏及造林調査簿調整様式	上屋久営林署	
屋久島に関する書籍	研伏調査簿(甲)(自昭和18年度 至昭和27年度)		
図鑑	「屋久島における地域循環型社会の構築」		
図鑑	「循環型社会システムの屋久島モデルの構築」プロジェクト 第1回全体会議及び第1回意見交換会	鹿児島県林務水産部	
図鑑	「循環型社会システムの屋久島モデルの構築」プロジェクト 第2回全体会議及び第2回意見交換会		
図鑑	「循環型社会システムの屋久島モデルの構築」プロジェクト 第3回全体会議及び第3回意見交換会		
その他	180万人の家計簿 鹿児島県の生活設計マガジン	鹿児島県総務部税務課	鹿児島県
その他	1990年森林資源評価(熱帯林諸国編)		社団法人国際食料農業協会
その他	2000年度 発展途上国の森林・林業	財団法人 海外林業コンサルタンツ協会	
その他	21世紀の森林づくりを考える(森林の流域管理システムの確立をめざして)	林野庁	21世紀森林つくりシンポジウム
その他	21世紀新かごしま総合計画 第1期実施計画(平成13年度~平成15年度)	鹿児島県	
その他	21世紀新かごしま総合計画(平成13年度~平成22年度)	鹿児島県	
その他	4 木を調べる	学研	
その他	99 全国共済施設総覧 改訂版	共済法規出版部	株式会社 カズサ 共済法規出版部
その他	CHINA'S WORLD HERITAGE	UNESCO World Heritage Center	
その他	Harmony with the Earth 地球が生命を伝え続けるために		Amway Nature Center
その他	MS-DOS パーフェクトマスター	速賀幸一・名取龍彦・中川秀	秀和システムトレーディング株式会社
その他	MS-DOS 用語辞典	藤田英時	株式会社ナツメ社
その他	NATIONAL PARK SERVICE : THE STORY BEHIND THE SCENERY		
その他	Nature Conservation in Japan	Nature Conservation Bureau The Environment Agency	
その他	PACIFIC friend A WINDOW OF JAPAN Vol.29	社団法人 時事画報社	
その他	PROFILE YAKUSHIMA DENKO GO.LTD.	屋久島電工株式会社	
その他	PROPERTIES INCLUDED IN THE WORLD HERITAGE LIST	UNESCO	
その他	PROPERTIES INCLUDED IN THE WORLD HERITAGE LIST	UNESCO	
その他	Some Notes and Thoughts	W.C. ニコル	
その他	The International CANAL MONUMENTS 1996	ICOMOS	
その他	The World Heritage Newsletter	World Heritage Center	
その他	The World Heritage Newsletter	World Heritage Center	
その他	The World Heritage Newsletter	World Heritage Center	
その他	The World Heritage Newsletter	World Heritage Center	
その他	The World Heritage ユネスコ世界遺産1995 469の記憶	財団法人 日本ユネスコ協会連盟	
その他	The World Heritage ユネスコ世界遺産1995 469の記憶	社団法人 日本ユネスコ協会連盟	
その他	TREE DOCTOR 松をまもる	日本樹木医会	

分類1	書名	著者	出版社
その他	TREE DOCTOR No.5	日本樹木協会	
その他	Windows 上に異常ありません		技術評論社
その他	アイじやばん46 九州	JTB	JTB
その他	ある山官の修行録	平尾 利夫	株式会社林土運研究社
その他	エコ・エコノミーと林業・木材産業(みどりのブックレットNO.3)	日本林業調査会編	
その他	エコハビタ ECOHABITAT 環境創造の都市	吉村元男	株式会社 学芸出版社
その他	かごしまの洋ラン (育て方・咲かせ方)	瀬戸正徳	南日本新聞開発センター
その他	くらしを守る森づくりー治山のはなしー	林野庁	
その他	コピーして使える たのしいイラスト・カット		池田書店
その他	これからの国有林経営	熊井 一夫	日本国有林労働組合
その他	ザ・森林塾	森林塾同人会	森林塾
その他	しまね自然マップ 植物	三瓶フィールドミュージアム財団	島根県
その他	しまね自然マップ 地形・地質	三瓶フィールドミュージアム財団	島根県
その他	しまね自然マップ 動物	三瓶フィールドミュージアム財団	島根県
その他	スーパーマップル九州道路地図	黒田敏夫	株式会社昭文社
その他	センターご利用のしおり	労働福祉事業団 鹿児島産業保健推進センター	
その他	そこが知りたい(日本の森林と林業)	林野庁	
その他	フォレストスケープ 森林景観のデザインと演出	真柴孝司	社団法人 全国林業改良普及協会
その他	ふるさと 鹿児島万能地図 保存版	南日本新聞開発センター	南日本新聞社
その他	ふるさと 鹿児島万能地図	南日本新聞開発センター	南日本新聞社
その他	プロダクション和英中辞典	樋口信也	小学館
その他	プロシード 英和辞典		福武書店
その他	みどりになるまで	水田久美子	
その他	みどりになるまで	水田久美子	
その他	みどりになるまで	水田久美子	(社)全国林業改良普及協会
その他	やさしいMS-DOSの基礎知識	FIELDNUT PLANNING	株式会社新星出版社
その他	ユネスコ世界遺産	日本ユネスコ協会連盟	
その他	ユネスコ世界遺産1996 The World Heritage	財団法人 日本ユネスコ協会連盟	
その他	わかりやすいN/法の手びき(新しい山づくりのために)	林業講習所	スリーエム研究会
その他	わかりやすい救急法	小森 栄一	懶二宮書店
その他	わたしの地域おこし	平松守彦	日本放送出版協会
その他	芦生演習林の一般入林者の利用状況	牧田邦宏 大島誠一 山中典和 中島皇 柴田正善	京都大学農学部付属演習林集報第26号 別冊
その他	芦生演習林利用者の実態と意識について	牧田邦宏 大島誠一 山中典和 中島皇	京都大学農学部付属演習林集報第23号 別冊
その他	安全点検の手引き	林野庁	林業労働災害防止協会
その他	豊仙・普賢岳 緑への復元(10年の軌跡)	九州森林管理局・長崎県	
その他	園芸の楽しみ(ハンプレット)	瀬戸正徳	
その他	王子製紙社史	王子製紙株式会社	同 左
その他	家庭の救急法(とっさのときの応急手当)		鹿児島県医師会
その他	家庭園芸(冬から春の園芸)(ハンプレット)	鹿児島県厚生年金受給者協会	
その他	河上丈太郎(十字架委員長の人と生涯)	河上前委員長記念出版委員会	日本社会党機関紙局
その他	花と緑で美しいまちづくり	鹿児島市公園緑化課	
その他	花と緑のアドバイス(ハンプレット)	鹿児島市都市計画部公園緑化課	鹿児島市
その他	花を美しく育てる土作り		
その他	過疎と森林の生態学	菊池 利夫	(財)水利科学研究所
その他	我が国森林・林業の長期ビジョン	森林計画研究会	懶地球社
その他	回想の20年	大隅素生協 安楽国男	大隅素生協 佐多宗二の出版を支える会
その他	海より大きなクヅラ(ある男の一生)	佐多 宗二	
その他	開庁40周年(海上保安庁)	海上保安庁	
その他	学校Ⅳ		
その他	楽しい家庭園芸(シリーズNO.123)	南日本新聞社	
その他	監物大樹本園「森の図書室」(図書名一覽表)	指導普及課	
その他	季節を楽しむ園芸12か月(ハンプレット)	鹿児島市公園緑化課	
その他	記念誌(創立三十周年)	鹿児島県木材協同組合連合会	
その他	金原明善	土屋 喬雄	(財)水利科学研究所
その他	九州の起業者	日本経済新聞社	
その他	九州の国有林	熊本堂林局	
その他	九州育種基本区 スギ推奨品種特性表 平成10年度	林野庁 林木育種センター	常磐総合印刷株式会社 熊本堂林局
その他	九州国有林の展望		
その他	九州地場産物の現状と課題(下巻)	九州電力 熊本堂林局	林野弘済会 熊本支部
その他	九州緑の道(九州国有林 林道100選)	牧田邦宏	京都大学農学部付属演習林集報第28号 別冊
その他	釧路湿原国立公園の観光利用について(標茶町を事例にして)	企画調整室編	
その他	熊本堂林局のポイント	鹿児島県熊毛支庁	
その他	熊毛地域の概況 平成11年度	鹿児島県熊毛支庁	
その他	熊毛地域の概況 平成8年度	鹿児島県熊毛支庁	
その他	熊毛地域の概況 平成9年度	鹿児島県熊毛支庁	
その他	経営管理のひとこま	遠藤 一巳	林業事情研究会
その他	健康のしおり外		
その他	肩こり・腰痛	木下繁太郎	健友館
その他	現場作業における安全教育の手引き	林業労働災害防止協会	
その他	現代森林考	筒井 進夫	日本林業技術協会
その他	現代林業の検討	草下 正夫 松下 規矩 四手井 綱英 渡辺 資仲	農林出版 農林出版
その他	図鑑		
その他	公開シンポジウム 屋久島にゼロエミッション社会を創る	国土緑化推進委員会	
その他	公文書の作成と取扱い	森田 正治	葵出版社
その他	広辞苑 第四版	安江良介	岩波書店
その他	皇太子殿下 御成婚記念	伊地知信一郎	鹿児島毎日新聞社
その他	国際花と緑の博覧会・公式記録写真集(EXPO90)	財団法人国際花と緑の博覧会協会	財団法人国際花と緑の博覧会協会
その他	国産材加工流通の実態を探る(都城~人吉球磨地域)		財団法人農林水産奨励会
その他	国有林を活用した森林づくりのいろいろ(平成6年4月)	林野庁	
その他	国有林活用参考事例集	国有林活用推進センター	林野庁
その他	国有林野における森林の取扱い	林野庁	
その他	国有林野における森林の取扱い	林野庁	
その他	国有林野事業 林業事業体ハンドブック	スリーエム研究会	スリーエム研究会
その他	国有林野事業 労働便覧(改訂版)	井上 恵弘	宏林タイムス社
その他	国有林野事業 重大災害事例集	スリーエム研究会	スリーエム研究会
その他	国有林野事業における安全管理(その実態のあり方)	辻 隆道 伊東 邦雄	宏林タイムス社
その他	国有林野事業における団体交渉ルール(第二刷)	山河 友次	林野弘済会
その他	国有林野所在マップ	林野庁	株式会社 ニッポン パブリシティ
その他	再考 日本の森林文化	市川健夫 斎藤功	日本放送出版協会

分類1	書名	著者	出版社
その他	最新イラスト全業		宙出版
その他	桜をたのしむ		(財団法人)林業科学技術振興所
その他	雑木林の博物誌	足田輝一	榊新潮社
その他	山の情報誌 岳人		東京新聞出版局
その他	山川豊蔵園の育て方 (ハンフレット)		山川豊蔵振興センター
その他	仕事のやり方に関するノートメモのまとめ方について		
その他	私たちの森林	熊本営林局	
その他	私たちの森林	日本林業技術協会	
その他	自然への招待	財団法人 国立公園協会	都市文化社
その他	自然への招待	財団法人 国立公園協会	
その他	自然への招待	財団法人 国立公園協会	
その他	自然保護 (JAN-AUG,1996)	Nature Conservation Monthly	
その他	鹿児島島の園芸百科	瀬戸正徳	南日本新聞開発センター
その他	鹿児島島の家庭園芸 (シリーズNO.82)	南日本新聞社	
その他	鹿児島島の家庭園芸 (シリーズNO.93)	南日本新聞社	
その他	鹿児島島の花唐 (シリーズNO.49)	南日本新聞社	
その他	鹿児島島の室内園芸	瀬戸正徳	南日本新聞開発センター
その他	鹿児島県総合観光ガイドブック2001「鹿児島旅百科」	(社)鹿児島観光連盟	
その他	鹿児島県林業史		鹿児島県林業史編纂協議会
その他	実践・広報紙づくり 魅力ある編集のすべて	社団法人 日本広報協会	
その他	実用樹木要覧	中島道郎, 林弥栄, 草下雅夫	(株)朝倉書店
その他	写真パネル等の貸し出しに関する文書	保全センター	
その他	写真集 銘木誕生		政 篠田銘木店
その他	主任の業務基準		
その他	樹木と方言	熊本営林局	
その他	秋田杉への郷愁	倉田 悟	地球出版(株)
その他	住宅産業へのパイプ	長岐 喜代次	東北紙工KK東京工場
その他	春まき草花の育てかた	今泉 勝吉, 狩野 敏也, 稲垣 吉彦, 兼古 朝史	全国林業改良普及協会
その他	巡幸録芳		新小説社
その他	小杉谷事業書の歴史	大金益次郎	
その他	小切手の基礎と実務	屋久島森林管理署	
その他	昭和26~48年 屋久島河川図(2級河川・準用河川)	熊本営林局 経理課	
その他	松が枯れてゆく(この異常事態への提言)	熊本営林局	
その他	常緑広葉樹林の動態解明	松枯れ問題研究会	榊第一プランニングセンター
その他	植物と民俗	森林総合研究所九州支所	
その他	職業病としての振動障害	倉田 悟	地球出版(株)
その他	職業病の予防と治し方	斉藤 和雄	榊南江堂
その他	振動障害(その概念をめぐって)	岡田 晃, 井上 尚英	榊南江堂
その他	振動障害(基礎・臨床の最近の動向)	岡田 晃, 那須 吉郎, 井上 尚英	榊日本労働総合研究所
その他	振動障害の基礎・臨床(検診から管理)	岡田 晃, 那須 吉郎, 井上 尚英	榊日本労働総合研究所
その他	振動障害対策巡回指導員の手引	林野庁	林業労働災害防止協会
その他	森から来た魚	相神 達夫	北海道新聞社
その他	森とダムガイドブック 沖縄版	「森と湖に親しむ旬間」全国行事実行委員会	
その他	森と人間の物語	小澤晋照	KKベストセラーズ
その他	森と木の質問箱 小学生のための森林教室	日本林業技術協会	
その他	森と木の質問箱(小学生のための森林教室)	林野庁	日本林業技術協会
その他	森の生活ドラマ 100(第1刷)	木村尚三郎, 筒井迪夫	社団法人日本林業協会
その他	森の動物の100不思議		(社団法人)日本林業技術協会
その他	森は呼んでいる	21世紀森林研究会	創造書房
その他	森よみがえれ(足尾銅山の教訓と緑化作戦)	秋山 智英	榊第一プランニングセンター
その他	森林・林業 視察ガイドブック	社団法人 全国林業改良普及協会	
その他	森林・林業・木材産業そこが知りたい	林野庁・(社)全国林業改良普及協会	
その他	森林エネルギーを考える	岸本 定吉	榊創文
その他	森林ガイドブック 森にふれ森に学ぶ	北海道森林管理局	
その他	森から都市を結ぶ	森林フォーラム実行委員会	榊日本経済評論社
その他	森林とみんなの暮らし	林野庁	社団法人 日本林業技術協会
その他	森林とみんなの暮らし	林野庁	社団法人 日本林業技術協会
その他	森林ハンドブック '93	社団法人 日本林業協会	株式会社 創新社
その他	森林ハンドブック '94	社団法人 日本林業協会	株式会社 創新社
その他	森林ハンドブック '94	社団法人 日本林業協会	株式会社 創新社
その他	森林ハンドブック '95	社団法人 日本林業協会	株式会社 創新社
その他	森林ハンドブック '95	社団法人 日本林業協会	株式会社 創新社
その他	森林ハンドブック '97	社団法人 日本林業協会	株式会社 創新社
その他	森林ハンドブック 2000	社団法人 日本林業協会	株式会社 創新社
その他	森林への期待	姫田 忠義	全国林業改良普及協会
その他	森林を蘇らせた日本人	牧野和春	日本放送出版協会
その他	森林科学用語集	財団法人 林学会	
その他	森林作業法の最近の動向	北村 昌美	日本林業技術協会
その他	森林散策ガイド 三権	高知営林局	
その他	森林組合による間伐推進に関する研究(熊本県小国町森林組合を事例に)	牧田邦宏	京都大学農学部演習林報告第65号,別冊
その他	森林調査の資料について(英文)	甲山隆司	
その他	森林伐採と赤土流出	森林総合研究所九州支所	
その他	森林風致とレクリエーション	岡崎 文彬	日本林業調査会
その他	森林利用学序説	上飯坂 実	地球出版株式会社
その他	神々のふるさと しまね	くにびきメッセ	
その他	神々のふるさと しまね	くにびきメッセ	
その他	人に好かれる性格になるには	宮崎大学 野西助教	
その他	人間工学から見た林業労働	辻 隆道	宏林タイムス社
その他	水源の森百選	林野庁	社団法人 国土緑化推進機構
その他	随想 森林 No.35	財団法人 土井林学振興会	
その他	随想 森林 No.38	財団法人 土井林学振興会	(株)エコメイト・アソシエイト
その他	世界の貝 (自然の生みだした意匠)	千葉県立中央博物館	
その他	世界遺産 UNESCO年報2000	社団法人 日本ユネスコ協会連盟	株式会社東京印書館
その他	世界自然遺産会議 記念誌	世界自然遺産会議実行委員会	
その他	瀬戸正徳の園芸全書(第1巻)	瀬戸正徳	南日本新聞開発センター
その他	瀬戸正徳の園芸全書(第2巻)	瀬戸正徳	南日本新聞開発センター
その他	政府苑の植物たち(EXPO90)	財団法人国際花と緑の博覧会協会	財団法人国際花と緑の博覧会協会
その他	生物学名命名法辞典	平嶋義宏	平凡社
その他	西暦2000年の木材業界づくりへ	竹本 哲也	京都木材青年経営者協議会
その他	総合的学習 調べよう身近な自然 4木を調べる		学研

分類1	書名	著者	出版社
その他	造林事業安全ハンドブック	九州森林管理局	
その他	続 樹木と方言	倉田 悟	地球出版(株)
その他	太陽国体 (72鹿児島)	太陽国体 (72鹿児島)	南日本新聞社
その他	太陽国体 天皇皇后両陛下行事啓(1972)	南日本新聞社	鹿児島県
その他	大都会に造られた森(明治神宮の森に学ぶ)	松井 光瑠,内田 方彬,谷本 丈夫,北村 昌美	榊第1プランニングセンター
その他	第4回 超自然・屋久島ツアーマーチ 1997		
その他	暖帯林	熊本営林局	
その他	暖帯林 439号	熊本営林局	
その他	暖帯林 443号	熊本営林局	
その他	暖帯林 444号	熊本営林局	
その他	暖帯林 447号	九州森林管理局	
その他	暖帯林 平成7年号 442号	熊本営林局	
その他	地方林政の課題	紙野 伸二	日本林業技術協会
その他	秩序ある開発のための 林地開発許可可制度	林野庁	(社)全国林業改良普及協会
その他	中村月香作品集	中村公耀	文化堂印刷株式会社
その他	町と村を結ぶ国有林の ふれあいの森林づくり	林野庁	
その他	長崎県の野鳥	長崎県	
その他	長野県林業大学 創立20周年記念誌	長野県林業大学 創立20周年記念事業実行委員会	長野県林業大学 同窓会
その他	土佐の森林(1978)	「土佐の森林」編集委員会	高知県 高知営林局
その他	同和对策事業関係資料(I)	熊本営林局	
その他	南西諸島(初版)	(株)エヌ・シーエス	日本楽器製造(株)
その他	日本の森林・林業	森林・林業を考える会	榊日本林業調査会
その他	日本の森林と林業	日本の森林と林業	森林をよくする会
その他	日本の森林分布	日本の森林分布	森林資源総合対策協議会
図鑑	日本の世界自然遺産 白山山地 屋久島	環境省	
その他	日本の林業・林産業	日本林業技術協会	日本木材備蓄機構
その他	日本語大辞典	野間 佐和子	講談社
その他	日本政府出展 政府苑(EXPO90)	財団法人国際花と緑の博覧会協会	財団法人国際花と緑の博覧会協会
その他	日本主要樹木名方言集	倉田 悟	地球出版(株)
その他	日本樹木名方言集	農商務省山林局	大日本山林会
その他	日本地図帳	青柳栄次	昭文社
その他	日本都道府県別地図並郵便線路図	日本都道府県別地図並郵便線路図	(株)国際地学協会
その他	入札契約の手引き(公共工事の新入札方式導入に対応した)未定稿	農林水産大臣官房経理課	
その他	熱帯林の100不思議	日本林業技術協会	
その他	熱帯林業(第32号)	熱帯林業編集委員会	(財)国際緑化推進センター
その他	熱帯林業(第33号)	熱帯林業編集委員会	(財)国際緑化推進センター
その他	農山村振興小規模林業経営	黒田 迪夫	日本林業技術協会
その他	農林水産業は すぐきな仕事⑥ 国土を守る森づくり	文研出版	図書印刷株式会社
その他	農林水産業は すぐきな仕事⑤ 木を育てる	原野 隆充	文研出版
その他	農林水産業は すぐきな仕事⑤ 木を育てる	文研出版	
その他	農林水産業は すぐきな仕事⑥ 国土を守る森づくり	原野 隆充	文研出版
図鑑	尾鷲の木 育林から木工製品まで	尾鷲森林組合・尾鷲木材協同組合・協同組合	
その他	百の木づかい	尾鷲木工振興会・尾鷲市	
その他	服部夕紀のイラスト12ヶ月1500カット	木材利用研究会	榊地球社
その他	平成11年度 国有林野の管理経営に関する基本計画の実施状況	服部夕紀	誠文堂新光社
その他	平成11年度 国有林野の管理経営に関する基本計画の実施状況	農林水産省	
その他	平成11年度 森林・林業関係諸施策の概要	農林水産省	
その他	平成11年度 森林・林業振興施策の概要	林野庁 森林総合利用対策室	
その他	平成12年度 森林・林業振興施策の概要	鹿児島県林務水産部	
その他	平成12年度 事業のあゆみ鹿児島県屋久島環境文化研修センター	鹿児島県林務水産部	
その他	平成12年度 鹿児島県屋久島環境文化研修センター	(財)屋久島環境文化財団	
その他	平成12年度 鹿児島県屋久島環境文化研修センター	鹿児島県環境生活部環境生活課	
その他	平成13年度 事業のあゆみ 鹿児島県屋久島環境文化研修センター	鹿児島県屋久島環境研修センター	
その他	平成13年度において講じようとする林業施策	林野庁	
その他	保安林のしおり 昭和62年度版	林野庁	
その他	保護具等の使用状況	熊本営林局	
その他	蜂刺されの予防と治療	国有林野事業安全管理研究会	松尾印刷株式会社
その他	蜂刺されの予防と治療	林野庁管理部厚生課	林業・木材製造業労働災害防止協会
その他	盆栽培養一覽表	瀬戸正徳	
その他	盆栽百科 (上手な育て方)	瀬戸正徳	瀬戸正徳
その他	銘木大観	北尾香道	(株)城南書院
その他	銘木要覧	井原国雄	(株)日刊林業新聞社
その他	木で築くあたたかな環境	木材需要拡大中央協議会	
その他	木の100不思議	日本林業技術協会	
その他	木の国 日本の世界遺産	大蔵省印刷局	
その他	木は泣いている	大石 駿四郎	榊清文社
その他	木工品・木のクラフト	全林協編	全国林業改良普及協会
その他	木材利用は地球環境を救う	財団法人 全国木材組合連合会	
その他	木材利用相談 マニュアル	(財)日本木材総合情報センター	
その他	役員名簿	財団法人 林野弘済会	
その他	緑と水の12か月(パンフレット)	鹿児島市都市計画部公園緑化課	鹿児島市
その他	緑と水の森林基金 No.13	国土緑化推進機構	
その他	緑の再生	熊井一夫	日本国有林労働組合
その他	緑の地球	緑の地球編集委員会	国際緑化推進センター
その他	緑の地球	国際緑化推進センター	財団法人
その他	緑回復の処方箋	宮脇昭	朝日新聞社
その他	林業における新KYT	林業労働災害防止協会	
その他	林業の安全と人間工学	辻 隆道	宏林タイムス社
その他	林業事業体ハンドブック 新版	スリーエム研究会	スリーエム研究会
その他	林業事業体ハンドブック 全面改訂版	スリーエム研究会	スリーエム研究会
その他	林業政策論ノート	手東 兼一	日本林業調査会
その他	林業問題あれこれ	松下 規矩	農林出版株式会社
その他	林業薬剤ハンドブック	林業薬剤協会	
その他	林業労働における安全点検の手引き(後編)	林野庁	林業労働災害防止協会
その他	林業労働における安全点検の手引き(国有林野事業関係)	林野庁	林業労働災害防止協会
その他	林業労働安全管理と人間工学	辻 隆道	宏林タイムス社
その他	林業労働災害事例集	林業労働災害防止協会	日本印刷株式会社
その他	林業労働災害事例集	林業労働災害防止協会	日本印刷株式会社
その他	林業労働災害事例集	井原 国雄	日刊林業新聞社
その他	林業労働災害事例集	淡谷 忠一	日刊 林業新聞社

分類1	書名	著者	出版社
その他	林材時評(第六集)	淡谷 忠一	日刊 林業新聞社
その他	林土運二十年の歩み	及川 政一	社団法人 日本林業土木連合協会
その他	林木の材質	加納 孟	日本林業技術協会
その他	實用和英林業用語集	和英林業用語委員会	榊湖山社
その他	鉄肥杉	鉄肥堂林署	

2 保全センター保有資料

番号	資 料 名	指 導 者 (機 関) 名 等
1	モニタリング調査 (入り込み調査) データ	鹿児島大学森林政策学研究室 枚田邦宏教授
2	生態系モニタリングプロットデータ	林野庁森林総合研究所
3	雨量データ	保全センター観測
4	水質調査データ	林野庁森林総合研究所九州支所
5	写真パネル (モノクロ40枚, カラー11枚) (昔の伐倒・集運材風景, 小杉谷集落風景, 著名木等)	熊本営林局, 西日本新聞社寄贈
6	フォト写真 (カラー: 木製額縁40枚, アルミ額縁50枚) (著名木, 代表的な植物, 山岳部の風景等)	保全センター撮影
7	図書 (詳細は図書一覧表及び報告書リストのとおり)	

3 学術調査等の入林状況

平成14年4月～平成15年3月

植物関係

目 的	代 表 者	所 属	地 域	備 考
種子散布の調査（ヤクザルの糞採取）	PETER WINN BROWN	セックス大学	平瀬1-4	
植物生態学的研究	辻野亮	京都大学大学院理学研究科	平瀬1-4	
ヤブツバキとツバキシノウムの共進化に関する系統学的考察	東樹宏和	京都大学理学部	芋塚岳49耳岳53-54.6 2.81雪岳63太忠岳74- 76.78-79ハサ岳80	
天然林の純一次生産速度推定	相場慎一郎	鹿児島大学理学部	平瀬2太忠岳76耳岳81 愛子岳204	
ヤクタネゴヨウの天然更新を阻害する要因の解明	廣居忠量	(独) 森林総合研究所	平瀬4-5波砂岳47-48 ハサ岳66	
ヤクタネゴヨウ及び周辺土壌の水の同位体分析	久米篤	九州大学演習林農学研究科	平瀬3-4	
生態研究（果実・葉・鳥類）	野間直彦	滋賀県立大学環境科学部・ 京大大学生態学研究センター	平瀬1-4太忠岳74-79 ハサ岳80耳岳62.81	
植生調査、ヤクシマサルスベリの枝の生長量及び光合成の測定	野上寛五郎	宮崎大学農学部附属フィールド 科学センター	平瀬2-4	
アカショウマの分類学的再検討	戸坂芳朗	東京都立大学理学研究科	国特地域及び特保地区 登山道周辺	
西部林道タワー付近の樹木の生長パターンの調査	高田壮則	北海道東海大学	平瀬3	
ヤクタネゴヨウの天然更新を阻害する要因の解明および保全技術の解明 アコウの動物散布による遺伝的多様性維持機構の解明（アコウの分布位置調査）	金谷整一	(独) 森林総合研究所	長野崎1108長宇都110 9 平瀬2-4	
東京大学 理学部 生態学野外実習の一環として照葉樹林の毎木調査	舘野正樹	東京大学理学部	平瀬3-4	
屋久島バイオマス資源の増殖技術開発のため	馬田英隆	鹿児島大学農学部附属演習 林	太忠岳85-86宮之浦岳 213-215.228	
森林の果実生産量の調査	半谷吾郎	京都大学霊長類研究所	平瀬8-10	
屋久島の蘚苔類相を明らかにするとともに、蘚苔植物の種分化機構解明のため	出口博則	広島大学大学院理学研究科 生物科学専攻	愛子岳・楠川・大株・石 塚・尾之間・湯泊・栗生 ・花山・永田各歩道・旧 安房林道鉄道96支線・ 宮之浦登山道・国割岳	
ヤクシマサルスベリの遺伝子分析用の葉の採集及び生理活性の測定	伊藤哲	宮崎大学農学部附属フィールド 科学センター	平瀬2-4	
シダ植物の多様性解析のための分類学的研究	高宮正之	熊本大学大学院自然科学研 究科	芋塚岳51耳岳54.56雪 岳57-58石塚101	
環境省委託平成14年度屋久島における島嶼生態系モニタリングに関する研究（シカと植生の関係についての調査）	永津雅人	環境省自然環境局屋久島自 然保護官事務所	平瀬4-13黒味13-18雪 岳63ハサ岳80耳岳81 高盤岳82太忠岳83-86	
野生きのこの調査	根田仁	(独) 森林総合研究所九州 支所	ハサ岳80耳岳81太忠 岳86宮之浦岳213-215	
ヤクタネゴヨウ自生地調査	手塚賢至	ヤクザル 30隊	大峰尾1104大林1105 屋久川1106-1107	
屋久島の照葉樹林の生物多様性に関する学術研究のため	服部保	姫路工業大学自然環境科学 研究所	平瀬4耳岳54.81雪岳5 7-58.65ハサ岳69太忠 岳70石塚101宮之浦岳 213-214	
ヤマモモの開花調査	寺村丈寿	京大大学生態学研究センター	平瀬2	

動物関係

目 的	代 表 者	所 属	地 域	備 考
ヤクザルの調査	BONAVENTURA MAJOLA	シオン・ムア大学	平瀬1-4	
ヤクザルの調査	RAFFAELLA VENTURA	アペルティエ・ダンディ大学	平瀬1-4	
ヤクシマザルの昆虫食（採食活動）について	清野未恵子	鹿児島大学理学部	平瀬1-4	
ヤクシカと森林の動態調査 ヤクシカが森林植生に与える影響を明らかにする学術研究	揚妻直樹	北海道大学北方生物圏フィールド科学センター 苫小牧研究林	平瀬1-4 平瀬1-4. 9-12 黒味13-15 芋塚岳49-51 耳岳52-56 雪岳57-58 太忠岳74-75	
ニホンザルの行動調査	香田啓貴	京都大学霊長類研究所	平瀬1-4	
シカが植生に与える影響の調査	相場慎一郎	鹿児島大学理学部	平瀬8	
シカ生息調査・植生調査	大島康行	(財)自然環境研究センター	平瀬5-10 愛子岳204	
ヤクシマザルの社会・生態学的研究 ヤクシマザルの生態学的・遺伝学的研究	早石周平	京都大学大学院理学研究科	平瀬1-4 島内一円	
西部林道周辺のヤクシマザルおよびヤクシカの頭数調査	杉浦秀樹	京都大学霊長類研究所	平瀬1-4	
ニホンザルの調査	半谷吾郎	京都大学霊長類研究所	平瀬9. 11-12	

その他

目 的	代 表 者	所 属	地 域	備 考
地質調査	安間了	筑波大学地球科学系	島内一円	
第4回屋久島フィールドワーク講座野外実習のため	矢野勝巳	上屋久町長	平瀬1-12. 257-258 黒味13-14 八サ岳80 耳岳81 高盤岳82 太忠岳83-86 愛子岳204-205 宮之浦岳212-215 石塚212-214	
崩壊地の一次遷移の研究のため	松岡法明	鹿児島大学理学部	平瀬2 い宮之浦岳225	

4 報告書リスト

No.	報告書名	報告者氏名 (機関)
1	屋久島の林木群集構造と基質表層の安定性 (照葉樹林域における基質表層の回転と森林の更新動態 昭和63年～平成2年度科学研究費補助金 (一般研究B) 研究成果報告書: 63-74 (1991. 3))	甲山隆司
2	東南アジアの多雨林の構造特性と再生動態 (日本を含む東アジアおよび太平洋地域における熱帯並びに亜熱帯現存植生の成立要因の地域間比較に関する予備的研究 昭和63年度鹿児島大学教育研究学内特別経費成果報告書 中野和敬編: 30-38 (1990))	甲山隆司
3	照葉樹林と硬葉樹林 (週刊朝日百科・「植物の世界」 59: 13-140-13-143)	甲山隆司
4	Significance of architecture and allometry in saplings (<i>Functional Ecology</i> 1987: 399-404)	甲山隆司
5	A Function Describing All-Sized Trunk Diameter Distribution in Warm-Temperate Rain Forests (<i>Bot. Mag. Tokyo</i> 101: 207-212 (1988))	甲山隆司
6	Simulation of the Structural Development of Warm-Temperate Rain Forest Stands (<i>Annals of Botany</i> 63: 625-634 (1989))	甲山隆司
7	Simulation Stationary Size Distribution of Trees in Rain Forests (<i>Annals of Botany</i> 68: 173-180 (1991))	甲山隆司
8	Tree Size Structure of Stands and Each Species in Primary Warm-Temperate Rain Forests of Southern Japan (<i>Bot. Mag. Tokyo</i> 99: 267-279 (1986))	甲山隆司
9	Density-size Dynamics of Trees Simulated by a One-sided Competition Multi-species Model of Rain Forest Stands (<i>Annals of Botany</i> 70: 451-460 (1992))	甲山隆司
10	Size-Structured tree populations in gap-dynamic forest - the forest architecture hypothesis for the stable coexistence of species (<i>Journal of Ecology</i> 1993 81: 131-143)	甲山隆司
11	Stand Dynamics in a Primary Warm-Temperate Rain Forest Analyzed by the Diffusion Equation (<i>Bot. Mag. Tokyo</i> 100: 305-317 (1987))	甲山隆司
12	Size-structured multi-species model of rain forest trees (<i>Functional Ecology</i> 1992 6: 206-212)	甲山隆司
13	Frequency Distribution of Tree Growth Rate in Natural Forest Stands (<i>Annals of Botany</i> 64: 47-57 (1989))	甲山隆司, T. Hara
14	Dynamics of Primary and Secondary Warm-temperate Rain Forests in Yakushima Island (TROPICS Vol.6(4): 383-392 (1997))	甲山隆司, 相場慎一郎
15	Below-and above-ground allometries of shade-tolerant seedlings in a Japanese warm-temperate rain forest (<i>Functional Ecology</i> 1994 8: 229-236)	甲山隆司, P. J. GRUBB
16	Tree species stratification in relation to allometry and demography in a warm-temperate rain forest (<i>Journal of Ecology</i> 1996 84: 207-218)	相場慎一郎, 甲山隆司
17	The effects of a typhoon on Japanese warm temperate rainforests (<i>Ecological Research</i> 1996 11: 229-247)	P. J. BELLINGHAM, 甲山隆司, 相場慎一郎
18	熱帯山地の生態学 (生態環境研究 (ECO-HABITAT), 2(1): 77-79 (1995))	大沢雅彦
19	湿潤アジアの垂直分布帯と山地植生テンプレート (現代生態学とその周辺. 沼田眞編. 東海大学出版会. (1995))	大沢雅彦
20	Latitudinal comparison of altitudinal changes in forest structure, leaf-type, and species richness in humid monsoon Asia (<i>Vegetatio</i> 121: 3-10 (1995))	大沢雅彦

No.	報告書名	報告者氏名(機関)
21	Patterning of Subtropical/Warm-temperate Evergreen Broad-leaved Forests in East Asian Mountains with Special Reference to Shoot Phenology (TROPICS Vol.6(4) : 317-334 (1997))	大沢雅彦, 新田郁子
22	Leaf dynamics and shoot phenology of eleven warm-temperate evergreen broad-leaved trees near their northern limit in central Japan (Plant Ecology 130 : 71-88 (1997))	新田郁子, 大沢雅彦
23	Vertical vegetation zones along 30° N latitude in humid East Asia (Vegetatio 126 : 135-149 (1996))	Jing-Yun Fang, 大沢雅彦, 吉良龍夫
24	Zonal transition of evergreen, deciduous, and coniferous forests along the altitudinal gradient on a humid subtropical mountain, Mt. Emei, Sichuan, China (Plant Ecology 133 : 63-78 (1997))	Cindy Q. Tang, 大沢雅彦
25	草の液果の種子散布 (フェノロジー研究No.24 : 7-9 (1995))	野間直彦
26	Rapid Shifting of Foraging Pattern by Yakushima Macaques (<i>Macaca fuscata yakui</i>) in Response to Heavy Fruiting of <i>Myrica rubra</i> (International Journal of Primatology 16 : 247-260 (1995))	揚妻直樹, 野間直彦
27	種子散布にみる植物との共生 (山岸哲編「鳥類生態学入門」128-142 築地書館 (1997))	野間直彦
28	Annual Fluctuations of Sapfruits Production and Synchronization within and inter Species in a Warm Temperate Forest on Yakushima Island (Tropics Vol.6(4):441-449 (1997))	野間直彦
29	Fruiting phenology of animal-dispersed plants in response to winter migration of frugivores in a warm temperate forest on Yakushima Island, Japan (Ecological Research 12 : 119-129 (1997))	野間直彦, 湯本貴和
30	種子散布をめぐる植物と鳥類・哺乳類の共生関係 -屋久島での研究から- (霊長類研究 Primate Res. 13 : 137-147 (1997))	野間直彦
31	屋久島での野生のサルへの餌やり (季刊「生命の島」. 35)	杉浦秀樹
32	屋久島の「自然な」サルと「不自然な」サル (「なきごえ」1996.8)	杉浦秀樹
33	屋久島, 西部林道における野生ニホンザルの餌付き方の調査 -1993年と1995年の比較 (霊長類研究 Primate Res. 13 : 41-51 (1997))	杉浦秀樹, 揚妻直樹, 田中俊明, 大谷達也, 松原 幹, 小林直子
34	屋久島の照葉樹林におけるヤクシマザル (<i>Macaca fuscata yakui</i>) による種子の捕食と散布 (1997.3)	大谷達也
35	屋久島の世界遺産地域を通過する西部林道が自然環境に与える影響 (霊長類研究 Primate Res. 10 : 41-47 (1994))	揚妻直樹, 杉浦秀樹, 田中俊明
36	ニホンザルの発声行動における集団差 (心理学研究 第66巻 第3号 P.176-183 (1995))	田中俊明
37	屋久島西部林道沿いモニタリングプロットに於けるオオバヤドリギ分布について	樹木医 宇佐美暁一
38 -1, 2	土壌断面調査票 (屋久島に分布する土壌の土壌生成分類学的基礎調査平成8・9年度調査分)	田村憲司
39 -1	屋久島原生自然環境保全地域調査報告書 ・屋久島原生自然環境保全地域におけるスギ林の10年間の群落動態	環境庁自然保護局, 財団法人日本自然保護協会 武生雅明, 大沢雅彦, 尾崎煙雄, 大塚泰弘, 吉田直哉, 本間航介, 小野昌樹, 江草清和
	・屋久島原生自然環境保全地域の常緑針広混交林の10年間の変化 ・屋久島原生照葉樹林における林木群集の10年間の動態	木村勝彦 相場慎一郎, 明石信廣, 甲山隆司

No.	報 告 書 名	報告者氏名 (機関)
	・屋久島西部照葉樹林域の原生林と二次林の10年間の動態	甲山隆司, 相場慎一郎, 明石信廣, 坂本圭児
39 -2	屋久島原生自然環境保全地域調査報告書	環境庁自然保護局 財団法人日本自然保護協会
	・屋久島原生自然環境保全地域の山地針葉樹林における林木群集の構造	明石信廣, 相場慎一郎, 甲山隆司
	・屋久島低地におけるリーフサイズが異なる2つの常緑広葉樹林の比較	大沢雅彦, 武生雅明, 大塚俊之
	・屋久島亜熱帯・暖温帯常緑広葉樹林域の放棄地における二次遷移	大塚俊之, 大沢雅彦, 武生雅明
	・屋久島における維管束着生殖物の垂直分布と環境要因に関する予報	江草清和, 大沢雅彦
	・原生的照葉樹林群集の果実のフェノロジー	野間直彦
	・屋久島の照葉樹林帯とヤクスギ林帯を構成する植物に放花するハナバチ相	湯本貴和
	・屋久島原生自然環境保全地域の土壌と針葉樹3種の分布	小野昌輝, 大沢雅彦
	・屋久島のスギ林内埋没土壌の花粉分析と鬼界カルデラの火砕流噴火の影響	木村勝彦, 鈴木茂
40	北限における常緑広葉樹林の植生・環境分化に関する研究 平成5～6年度科学研究費補助金 一般研究(B) 研究成果報告書	研究代表者 大沢雅彦
	・ Latitudinal comparison of altitudinal changes in forest structure, leaf type, and species richness in humid monsoon Asia	大沢雅彦
	・ The montane cloud forest and its gradational changes in southeast Asia	大沢雅彦
	・屋久島低地におけるリーフサイズが異なる2つの常緑広葉樹林の比較	大沢雅彦, 武生雅明, 大塚俊之
	・屋久島の常緑広葉樹林における地形的群落の構造	朱宮丈晴, 大沢雅彦
	・屋久島低地におけるリーフサイズが異なる常緑広葉樹の葉の寿命	新田郁子, 大沢雅彦, 大塚俊之, 三好弘子
	・リーフサイズが異なる常緑広葉樹の葉の寿命	鈴木由香理
	・常緑広葉樹の開葉と落葉に着目した季節的パターン	新田郁子
	・常緑広葉樹の葉の水分特性の季節変化	鈴木由香理
	・屋久島亜熱帯・暖温帯常緑広葉樹林域の放棄地における二次遷移	大塚俊之, 大沢雅彦, 武生雅明
	・屋久島低地部の攪乱立地に出現する先駆性樹種の特徴	三好弘子, 大塚俊之, 大沢雅彦, 新田郁子
41 -1	屋久島における気候変動と森林系のレスポンス 平成7年度科学研究費補助金 総合研究(A) 研究成果報告書	研究代表者 大沢雅彦 (千葉大学理学部教授)
	・花崗岩節理系と表層地形動態	山本啓司
	・地形に対応した常緑広葉樹林の構造と土壌特性のパターン	朱宮丈晴, 大沢雅彦
	・屋久島における台風の気候学的解析	松本淳, 岡谷隆基, 江口卓
	・ The effects of a typhoon on Japanese warm temperate rain forests	Bellingham, P. J., 甲山隆司, 相場慎一郎
	・林冠アクセスシステムの建設	寺島一郎

No.	報 告 書 名	報告者氏名 (機関)
	・林冠アクセスシステムを利用した樹冠の形成・維持機構の研究 ーその事始めー	寺島一郎, 木村恭子
41 -2	屋久島における気候変動と森林系のレスポンス 平成7年度科学研究費補助金 総合研究 (A) 研究成果報告書 ・照葉樹林構成種8種のシュートの形態の変異とその機能的意義 ー伸長志向のシュートと葉面展開志向のシュートー ・屋久島の常緑広葉樹におけるリーフサイズと葉の寿命の変化	研究代表者 大沢雅彦 (千葉大学理学部教授) 竹中明夫 大沢雅彦, 新田郁子
	・森林群集の繁殖過程と更新動態 ー屋久島の照葉樹林の鳥散布樹種の果実数の年変動と同調性ー ・屋久島低地部の常緑広葉樹林地域における二次遷移	新山馨, 野間直彦, 小南 陽亮, 佐藤保, 斉藤哲 大塚俊之, 三好弘子, 大 沢雅彦 高田壮則
	・屋久島における推移行列モデルの応用	高田壮則
42	葉の特性に着目した常緑広葉樹の機能型と群落分化 平成7～8年度科学研究費補助金 基盤研究(B)(2)研究成果報告書 ・常緑広葉樹の芽の類型と生態学的属性 (Bud structure and ecological traits of evergreen broad-leaved trees at their northern limit in southern and central Japan.) ・Leaf dynamics and shoot phenology of eleven warm-temperate evergreen broad-leaved trees near their northern limit in central Japan. ・Patterning of subtropical/warm-temperate evergreen broad-leaved forests in east Asian mountains with special reference to shoot phenology. ・Distribution ranges and population structure of evergreen broad-leaved trees along altitudinal gradient on Mount Emei, Shichuan, China. ・地形に対応した常緑広葉樹林の階層構造とその形成過程 (Structural and developmental process of stratification of evergreen broad-leaved forest along topographical gradients in Yakushima, southern Japan.) ・亜熱帯・暖温帯常緑広葉樹林地域の放棄耕作地における初期二次遷移 の地理的比較 (Latitudinal comparison of old-field successional pattern in subtropical/warm-temperate evergreen broad-leaved forest region.)	研究代表者 大沢雅彦 (千葉大学理学部教授) 大沢雅彦, 新田郁子 新田郁子, 大沢雅彦 大沢雅彦, 新田郁子 Cindy Q. Tang & 大 沢雅彦 朱宮丈晴, 大沢雅彦 大塚俊之
43	ヤクシマザル垂直分布調査報告 (1993～1997年)	ヤクザル調査隊 代表者 好 廣眞一
44	無葉緑植物タカツランの棲息場所と棲息状況 (植物分類, 地理 45(2): 131-138 (1994))	馬田英隆, 金谷整一, 森健
45	屋久島破沙岳周辺におけるヤクタネゴヨウの分布様式 (日本林学会誌 別冊 79巻 3号: 160-163 (1997))	金谷整一, 玉泉幸一郎, 伊 藤哲, 齋籐明
46	第41回日本生態学会大会自由式シンポジウム 溪畔域の生態的構造と機能ー森林と河川の相互作用ー (森林科学 第13号: 60-67 (1995.2))	伊藤 哲
47	山地溪畔域の地表変動と攪乱体制 (河川・渓流域の森林動態) (日本生態学会誌 (Japanese Journal of Ecology) 45: 323-327 (1995))	伊藤 哲
48	地理的限界付近に生育するスギの遺伝子構成 (CAN. J. FOR. RES. VOL. 23: 859-863 (1993))	津村義彦, 大庭喜八郎
49	スギ天然林における遺伝子変異と分布集団間の分化 (Plant Species Biol. 9: 191-199 (1994))	戸丸信弘, 津村義彦 大庭喜八郎
50	屋久島の天然スギ林帯の樹齢構成と更新機構 (The Botanical Magazine Tokyo 100: 223-241 (1987))	鈴木英治, 塚原 淳
51	屋久島生態系モニタリング調査報告書 (平成9年3月)	熊本営林局

No.	報 告 書 名	報告者氏名 (機関)
52	屋久島における森林施業の展開過程と林相 ―地理情報システムを活用した一考察― (日本林学会論文集 第108号 別刷 (1997))	野田巖, 松本光朗
53	1998年夏期ヤクシマザル調査報告	ヤクザル調査隊 代表者 好廣眞一
54	寺山自然教育研究施設におけるヤクタネゴヨウの種子散布 (鹿児島大学教育学部研究紀要 第49巻 別刷 H10.3.27発行)	金谷整一, 細山田三郎 玉泉幸一郎, 齋藤明
55	Matching of acoustic features during the vocal exchange of coo calls by Japanese macaques (Anim. Behav., 1998, 55, 673-687)	杉浦秀樹
56	ヤクタネゴヨウの遺伝資源保全研究 (林木の育種 No.188 別刷 (1998))	金指あや子, 中島清, 河原孝行
57	ヤマビルの生態 (IV) ―個体数増加および分布地域拡大の要因― (日本林学会論文集 第104号 別刷 (1993))	山中征夫, 山根明臣, 浅田正彦
58	房総半島におけるニホンジカに対するヤマビルの寄生状況 (千葉中央博自然誌研究報告 3(2):217-221 (1995))	浅田正彦, 落合啓二, 山中征夫
59	ヤマビルの生活環 (日本林学会論文集 第108号 別刷 (1997))	山中征夫, 山根明臣
60	調査報告書 地域の伝統的風習を活かした国立公園管理のあり方	霧島屋久国立公園屋久島管理官事務所
61	屋久島・文献等データベース (環境庁屋久島世界遺産センター編)	〃
62	グリーンツーリズムの立地に関する経済学的研究 (平成8年度～平成9年度科学研究費補助金基盤研究(C)(2)研究成果報告書)	岩井吉彌 (研究代表者)
63	屋久島の中学・高校生の生活意識と「環境の島」への対応 ―アンケート調査 (1996年1月) より―	寺田康久
64	ヤクザルの垂直分布は冬とその他の季節でどう違うか (龍谷紀要 第17巻 第1号(1995年8月)抜刷)	好廣眞一
65	上部域のヤクザル ―屋久島の冬― (モンキ-197・198・199)	好廣眞一
66	屋久島東部ヤクスギ林帯におけるヤクシマザルの分布と糞分析による食性の調査 (霊長類研究 Primate Res.14:189-199, 1998)	好廣眞一, 大竹勝, 座馬耕一郎, 半谷吾郎, 松原始, 谷村寧昭, 久保律子, 松嶋可奈, 早川祥子, 小島孝敏, 平野晃史, 高畑由起夫
67	屋久島の固定試験地におけるスギ天然林の林分構造・動態解析 (平成5年度科学研究費補助金(一般研究B)研究成果報告書)	吉田茂二郎 (研究代表者)
68	屋久島の固定試験地におけるスギ天然林の構造と成長について (日林誌 72(2)'90)	吉田茂二郎, 今永正明
69	屋久島の森林施業に関する研究 (III) ―スギ天然生林に対する照査法による森林施業のための固定試験地の設定― (97回日林論1986)	今永正明, 吉田茂二郎
70	屋久島におけるスギ天然林施業に関する基礎的研究 (J. Jpn. For. Soc. 73(3)'91)	今永正明, 吉田茂二郎
71	屋久スギ天然生林における種の平面・空間分布について (鹿大農学術報告 第35号, p.9-19, 1985)	吉田茂二郎・岸川芳久
72	宇宙から見た屋久島	田中總太郎
73-1	3樹種 (クロマツ, ヒメコマツ, ストローブマツ) を台木として用いたときのヤクタネゴヨウのつぎ木活着率と成長量の違い (日林論109 1998)	千吉良治
73-2	K13 ヤクタネゴヨウの現地内・外における遺伝的資源保存技術に関する研究	千吉良治
74	屋久島実習調査報告書 (平成6年度自然環境野外実習 I)	平成6年度筑波大学大学院環境科学研究科屋久島実習グループ

No.	報 告 書 名	報告者氏名 (機関)
75	屋久島の観光と登山に関するアンケート調査結果 (中間報告)	松下幸司
76	屋久島・安房林道において餌付いたサルの社会構成と繁殖状態野生動物保護に必要な観光客に対する指導と道路管理 (霊長類研究 Primate Res 11:1-7, 1995)	揚妻直樹
77	Supra-Annual Variation in the Influence of Myrica rubra Fruit on the Behavior of a Troop of Japanese Macques in Yakushima (American Journal of Primatology 35:241-250 (1995))	DAVID A. HILL, NAOKI AGETSUMA
78	The Effects of a typhoon on Japanese warm temperate rain forests.	P. J. Bellingham, T. Kohyama S. Aiba
79	屋久島における森林施業の展開過程と林相 -地理情報システムを活用した一考察- (日林論108 1997)	野田巖, 松本光朗
80	屋久島実習調査報告書 (1996年)	東洋工学専門学校建築エコロージー科
81	屋久島実習調査報告書 (平成7年度自然環境野外実習 I)	平成7年度筑波大学大学院環境科学研究科屋久島実習グループ
82	希少森林植物の生存環境の解明およびジーンダイバシティの評価と保全法の確立 (平成6年度科学研究費補助金(総合研究A)研究成果報告書)	齋藤明 (研究代表者)
	・ヤツガタケトウヒの生育環境特性	谷本丈夫, 杉田久志
	・希少森林植物の生存環境の解明およびジーンダイバシティの評価と保全法の確立	栄花茂
	・紀伊半島山地部におけるトガサワラの現況と保全について	内村悦三
	・ヤクタネゴヨウの分布特性	金谷整一, 齋藤明, 玉泉幸一郎, 伊藤哲
	・屋久島破沙岳周辺におけるヤクタネゴヨウ (Pinus armandii Franch. var. amariana Hatsushima) の実生の成立環境 -林冠のギャップ率と実生の生育状況-	伊藤哲, 金谷整一, 玉泉幸一郎
	・地表変動に伴う森林群集の攪乱様式と更新機構	伊藤哲, 中村太士
	・トウヒ属植物の分類と遺伝的変異の評価	白石進, 高田克彦
・ヤチカンバ (Betula tatewakiana) 冬芽の培養による植物体再生と大量増殖法の確立	井出雄二	
・サクラバハシノキ (Alnus trabeculosa) の組織培養による増殖の試み	井出雄二, 近藤晃	
追加分.....	
83	1999年夏期ヤクシマザル調査報告	99ヤクザル調査隊
84	屋久島におけるレクリエーション価値の算出と評価	柴崎茂光
85	バックグラウンド地域として屋久島大気中微量揮発性有機化合物の存在	古賀実・花田喜文・永瀧修
86	Global Warming: The Potential Impact on Japan	大沢雅彦
87	わが国の失われつつある土壌の保全をめざして ~レッド・データ土壌の保全~	田村憲司
88	溪流沿い植物における適応的な細葉の解析: その解剖学および遺伝学的要因	中谷正樹
89	The Distribution of Wild Yakushima Macaque (Macaca fuscata yakui) Troops around the Coast of Yakushima Island, Japan	Shinichi YOSHIHIRO外19名

No.	報 告 書 名	報告者氏名 (機関)
90	OBLIQUE DIAPYRISM OF YAKUSHIMA GRANITE IN THE RYUKYU ARC, JAPAN	Ryo ANMA
91	EXPERIMENTAL PLTON SHAPES AND TRACKS ABOVE SUBDUCTION ZONES	Ryo Anma and Dimitrios Sokoutis
92	COMPOSITIONAL ZONING AND ITS IMPLICATION IN A TOROIDAL CIRCULATION INSIDE THE YAKUSHIMA PLUTON, SW JAPAN	Ryo ANMA, Yoshinobu KAWANO and Masaki YUHARA
93	Vertical Distribution of Yakushima Macaques (Macaca fusucata yakui) in the Western Area of Yakushima Island, Japan	S. Yoshihiro 他13名
94	屋久島 樹氷、雪に含まれるイオン濃度及びpH, EC外(解析途中)	永淵修
95	屋久島生態系モニタリング調査報告書 (平成10年3月)	熊本営林局
96	屋久島の自然地域における保護と利用のあり方調査報告書	環境庁自然保護局 九州地区国立公園・野生生物事務所
97	森林インストラクターの活動と機能に関する研究	枚田邦宏
98	国有林野における森林レクリエーションの現状 ーヤクスギランド利用者の意向ー	馬場裕典
99	ヤクスギランドにおける森林レクリエーション(1) ー利用者の意向ー	馬場裕典・吉良今朝芳・松下幸司
100	芦生演習林の一般入林者の利用状況	枚田邦宏・大畠誠一・山中典和・中島皇・柴田正喜
101	森林レクリエーションに関する研究(II) ー鹿児島県栗野町住民アンケート調査ー	馬場裕典・吉良今朝芳・池田美穂
102	釧路湿原国立公園の観光利用について ー標茶町を事例にしてー	枚田邦宏
103	森林組合による間伐促進に関する研究 ー熊本県小国町森林組合を事例にー	枚田邦宏
104	芦生演習林利用者の実態と意識について	枚田邦宏・大畠誠一・山中典和・中島皇
105	屋久島の森林の地上部現存量と純一次生産速度	相場慎一郎・甲山隆司
106	Variation in Intergroup Encounters in Two Populations of Japanese Macaques	杉浦秀樹
107	屋久島花崗岩体の貫入機構について	安間 了
108	2000年度夏期ヤクシマザル調査報告	半谷吾郎
109	地球温暖化が土壌生態系に与える影響	田村憲司
110	ヤクタネゴヨウのマツノザイセンチュウ接種結果	戸田忠雄・千吉良 治 久保田 権・中島 勇夫
111	リモートセンシングで知る私たちの地球 ー屋久島の森林・屋久島の雨 宇宙からその謎を解くー	小牧勇蔵
112	ヤクタネゴヨウの保護をめざす生体木調査	手塚賢至
113	2000年度 屋久島蘚苔類相調査 報告書	出口博則・山口富美夫
114	屋久島における大陸起源汚染物質の飛来と樹木衰退の現状	永淵 修
115	屋久島研修の記録 (2001年8月)	枚田邦宏
116	平成14(2001)年度 保護林調査報告書	出口博則

No.	報 告 書 名	報告者氏名 (機関)
117	屋久島白谷雲水峽における昆虫相の調査報告	岡留恒丸・山岸健三
118	2002年夏期ヤクシマザル調査報告	2002ヤクザル調査隊
119	屋久島のセミ調査 調査報告	環境省屋久島世界遺産センター
120	Troop Extinction and Female Fusion in Wild Japanese Macaques in Yakushima	Hideki Sugiura, Naoki Age tuma, and Shigeru Suzuki
123	Variation in Intergroup Encounters in Two Populations of Japanese Macaques	Hideki Sugiura 他7名
124	溪流河川水質への森林機能の影響	永淵修・柿本大典・海老瀬潜一・浮田正夫
125	屋久島西部溪流河川の水質形成に及ぼす酸性降下物の影響	永淵修・阿久根卓・吉村和久・久米篤・海老瀬潜一・手塚賢至
126	ヤクシマザル (<i>Macaca fuscata yakui</i>) における糞を用いた年齢クラス推定とミトコンドリアDNA変異の分析	早石周平・川本芳
127	Runoff of acidic substances that originated from atmospheric deposition Yakushima Island, a world natural heritage site	O. Nagafuchi 他4名

V 保全センターの関連行事

月 日	項 目	場 所	主 催 者
4.18(木)	山岳部利用対策協議会	屋久島環境文化村 センター	屋久島山岳部利用対策協議会
5. 9(木)	屋久島観光協会総会	屋久島離島開発総合センター	屋久島観光協会
5.12(日)	ヤクタネゴヨウ植樹祭	216林班	ヤクタネ調査隊・保全センター
6.10(月)	屋久島自然休養林荒川地区保護管理協議会総会	屋久町総合センター	屋久島自然休養林荒川地区保護管理協議会
6.10(月)	ヤクスギランドを美しくする会総会	屋久町総合センター	ヤクスギランドを美しくする会
6.20(木)	グリーンワーカー事業関係機関打合せ会議	屋久町世界遺産 センター	環境省
7.11(木)	山岳部利用対策協議会	屋久島環境文化村 センター	屋久島山岳部利用対策協議会
7.12(火)	環境学習ネットワーク会議	屋久島環境文化村 センター	屋久島環境文化財団
7.16(火)	屋久島自然休養林白谷地区保護管理協議会総会	屋久島離島開発総合センター	屋久島自然休養林白谷地区保護管理協議会
7.16(火)	大自然緑の会総会	屋久島離島開発総合センター	大自然緑の会
8.6～8	インターンシップ(鹿児島大学生)	保全センター外	鹿児島大学
8.27(火)	屋久島世界遺産地域連絡協議会	鹿児島市	屋久島世界遺産地域連絡協議会
9. 9.13	インターンシップ(鹿児島国際大学生)	保全センター外	鹿児島国際大学
9.27(金)	屋久島エコツーリズム支援会議	屋久島環境文化村 センター	屋久島環境文化財団
10. 9(金)	屋久町森林教室	ヤクスギランド	屋久町教育委員会
10.9～10	屋久島もののけの森を訪ねて	白谷雲水峡外	九州森林管理局森林倶楽部
10.17(木)	JICA研修(森林総研受)	ヤクスギランド外	国際協力事業団
10.21(月)	屋久島エコツーリズム支援会議	志戸子ガジュマル園	屋久島環境文化財団
10.23(水)	屋久島世界遺産地域連絡協議会	鹿児島市	屋久島世界遺産地域連絡協議会
11. 8(金)	世界杉環境サミット	屋久町体育館外	屋久町
11.19(火)	JICA研修(鹿児島県受)	白谷雲水峡外	国際協力事業団
11.27(水)	山岳部利用対策協議会	屋久島環境文化村 センター	屋久島山岳部利用対策協議会
12. 2(月)	屋久島自然休養林荒川地区保護管理協議会・白谷地区保護管理協議会の統一総会	屋久町総合センター	屋久島自然休養林荒川・白谷地区保護管理協議会
12. 3(火)	屋久島エコツーリズム支援会議	屋久島環境文化村 センター	屋久島環境文化財団
1.21(火)	屋久島エコツーリズム支援会議	屋久島クリーン センター	屋久島環境文化財団
2.26(水)	ウイルソン株の利用・保全のあり方検討会	鹿児島市	鹿児島県
3.14(金)	エコツアーガイドとの情報交換会	屋久島森林管理署	保全センター
3.17(月)	龍神杉保全利用対策検討会	屋久町世界遺産 センター	環境省