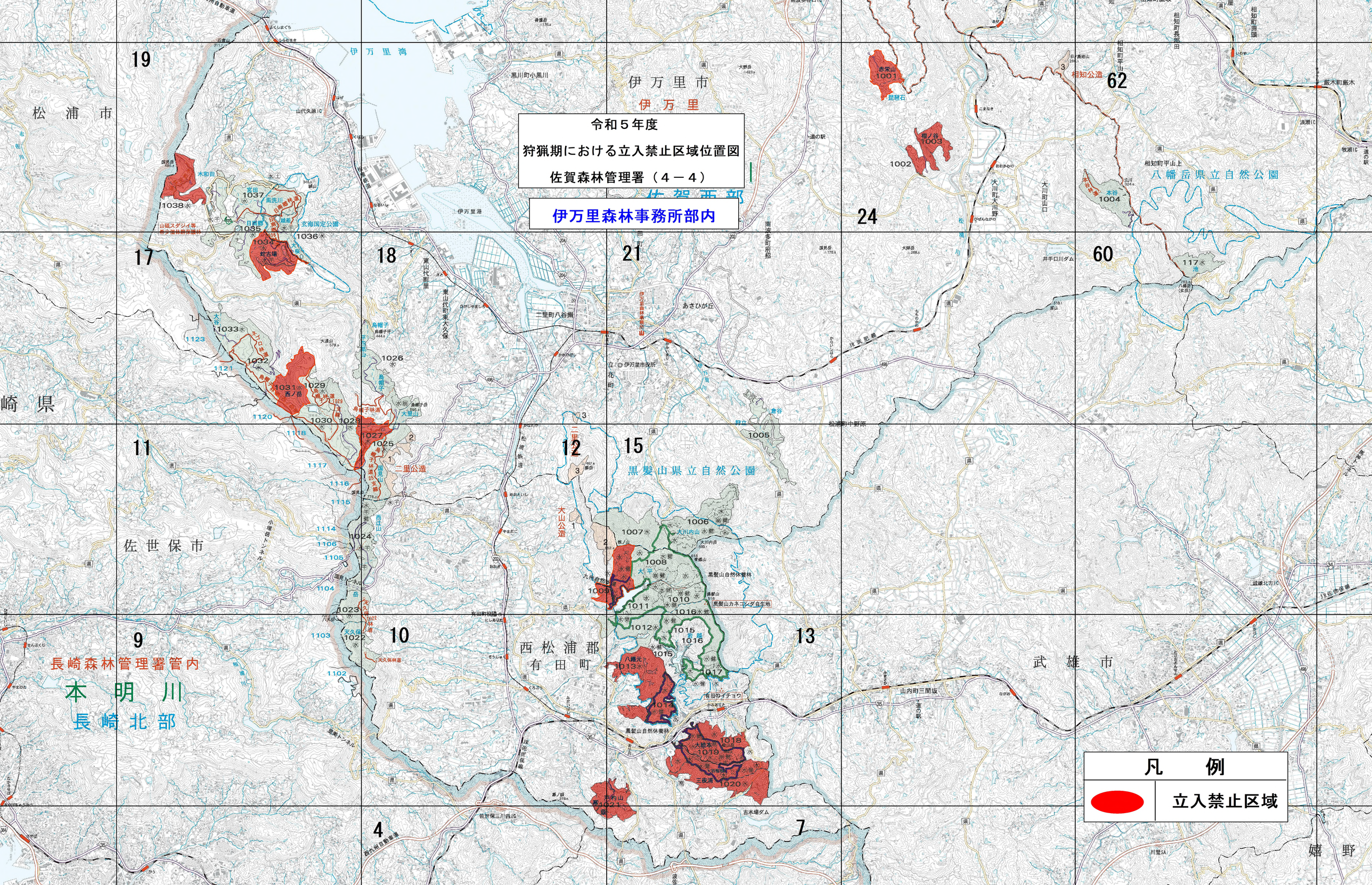
令和５年度
狩猟期における立入禁止区域位置図
佐賀森林管理署（４－４）
伊万里森林事務所部内
凡　例
立入禁止区域
長崎森林管理署管内
本　明　川
長崎北部
伊万里市
伊万里
佐賀西部
松浦市
佐世保市
西松浦郡
有田町
武雄市
嬉野
八幡岳県立自然公園
黒髪山県立自然公園
伊万里湾
伊万里港
相知公道
二里公道
大山公道
赤栄山
1001
琵琶石
相ノ谷
1003
1002
本谷
1004
117
池
1005
1006
1007
1008
1009
1010
1011
1012
1013
1014
1015
1016
1017
1018
1019
1020
1021
1022
1023
1024
1025
1026
1027
1028
1029
1030
1031
西ノ岳
1032
1033
1034
蛇古場
1035
日照岳
1036
1037
宮田
1038
水和田
1120
1121
1123
1118
1117
1116
1115
1114
1106
1105
1104
1103
1102
19
17
18
21
24
62
60
11
12
15
9
10
13
4
7