令和５年度

狩猟期における立入禁止区域位置図

佐賀森林管理署（４－２）
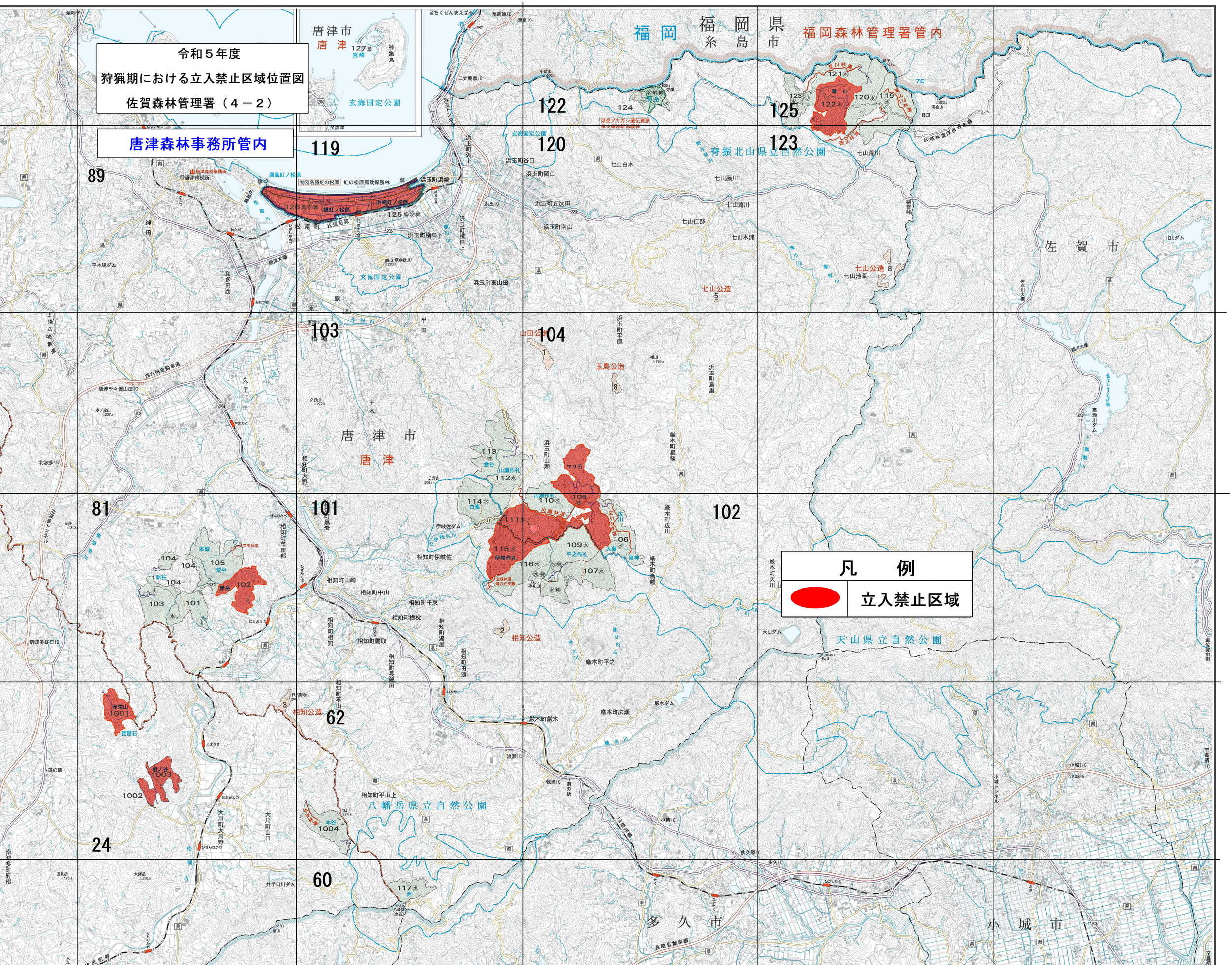
唐津森林事務所管内