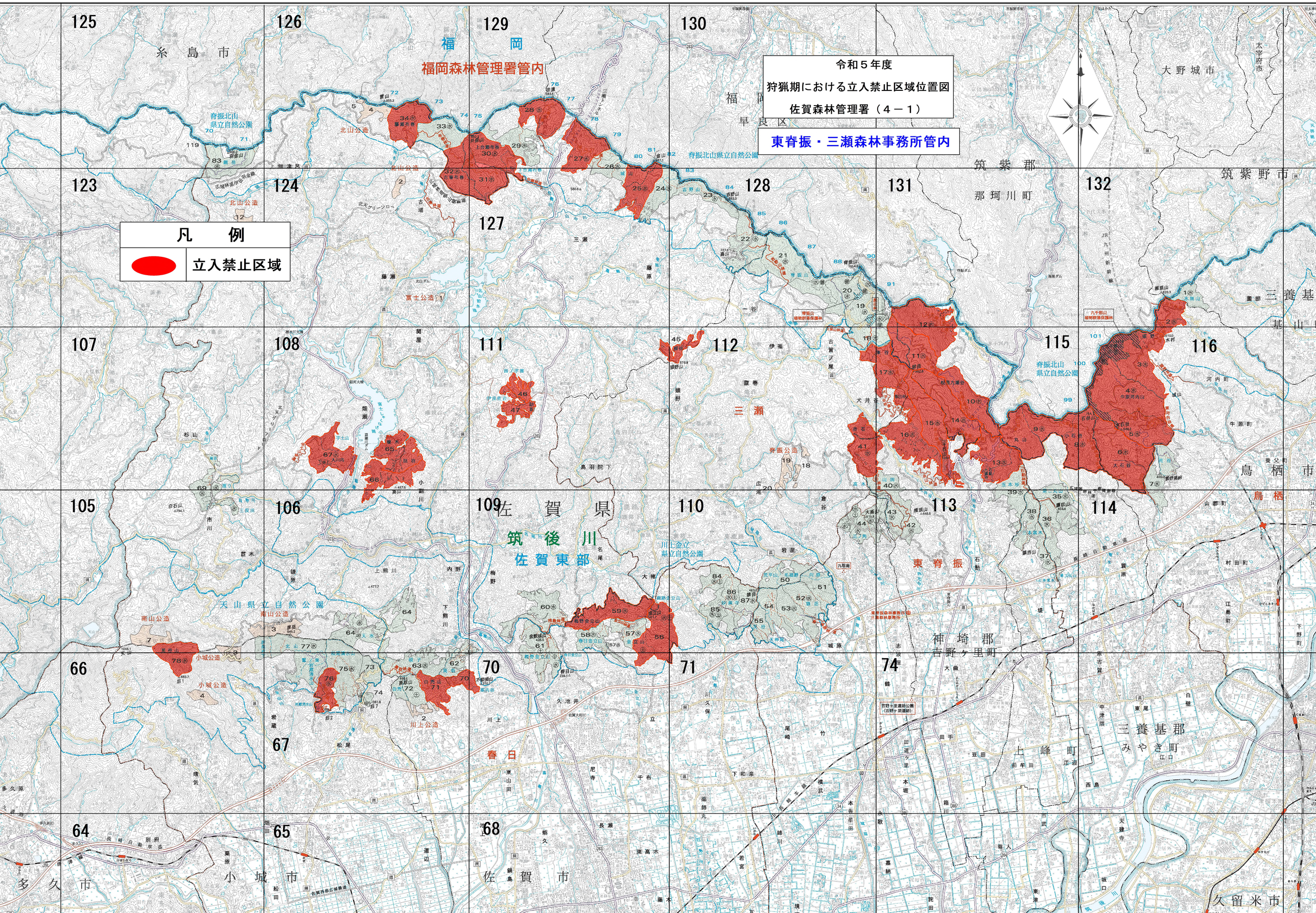
令和５年度
狩猟期における立入禁止区域位置図
佐賀森林管理署（４－１）
東脊振・三瀬森林事務所管内
福岡森林管理署管内
凡　例
立入禁止区域
福　岡
佐　賀　県
糸　島　市
福　岡　市
早　良　区
筑　紫　郡
那　珂　川　町
筑　紫　野　市
大　野　城　市
太　宰　府　市
三　瀬
東　脊　振
筑　後　川
佐　賀　東　部
天　山　県　立　自　然　公　園
脊振北山県立自然公園
川上金立県立自然公園
神　埼　郡
吉　野　ヶ　里　町
三　養　基　郡
みやき町
上　峰　町
鳥　栖　市
久　留　米　市
多　久　市
小　城　市
佐　賀　市
春　日
125
126
129
130
123
124
127
128
131
132
107
108
111
112
115
116
105
106
109
110
113
114
66
70
71
74
64
65
68
67