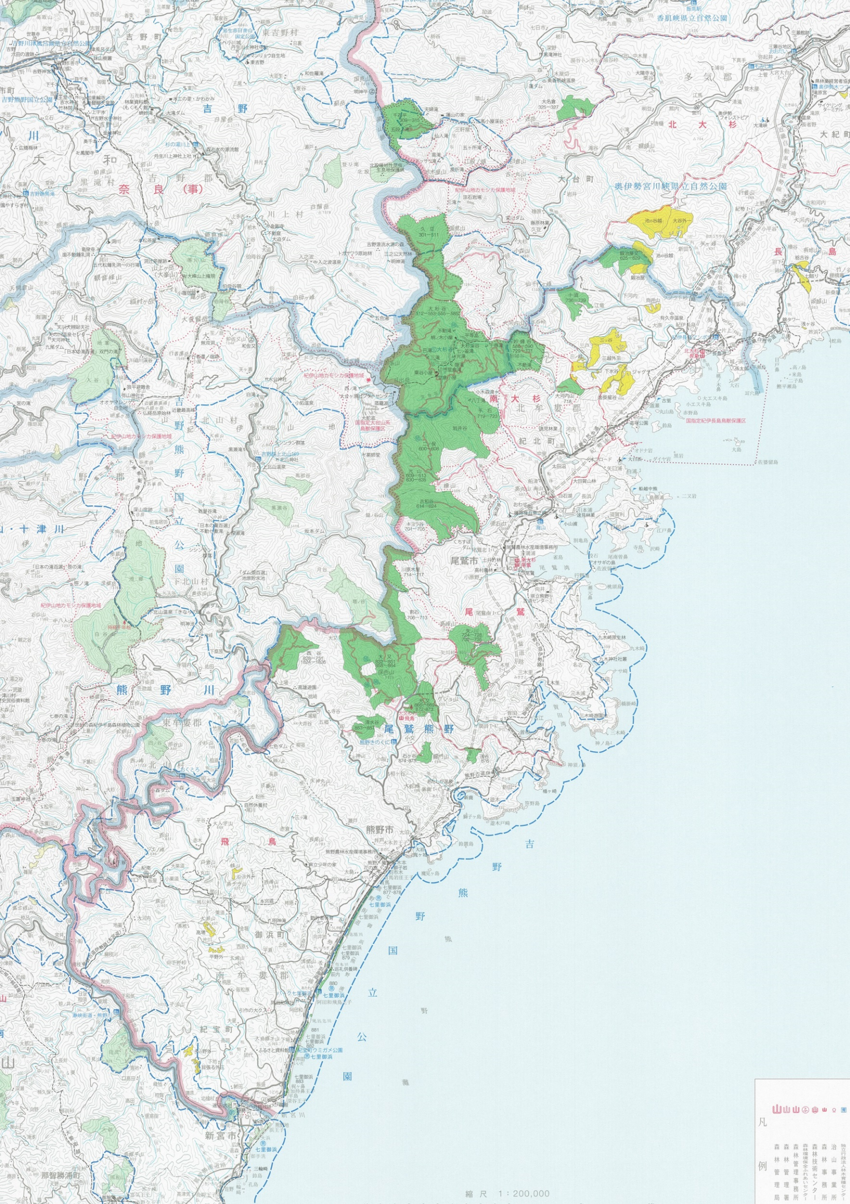

香肌峡県立自然公園
東吉野村
吉野町
吉野
多気郡
北大杉
大紀町
大台町
奥伊勢宮川峡県立自然公園
大和
奈良（事）
吉野郡
黒滝村
川上村
天川村
長島
北大杉
南大杉
北牟婁郡
紀北町
紀伊山地カモシカ保護地域
国指定大台山系鳥獣保護区
国指定紀伊長島鳥獣保護区
吉野熊野国立公園
上北山村
下北山村
尾鷲市
尾鷲
十津川
熊野川
東牟婁郡
北山村
尾鷲熊野
熊野市
飛鳥
御浜町
南牟婁郡
紀宝町
新宮市
那智勝浦町
吉野熊野国立公園
七里御浜
縮尺 1：200,000
凡例
治山事業所
森林事務所
森林技術センター
森林管理事務所
森林管理署
森林管理局