高梁・吉井川広域流域森林計画区

高梁川下流森林計画区
国有林野施業実施計画図

令和2年度策定
全10片の内2片
岡山森林管理署

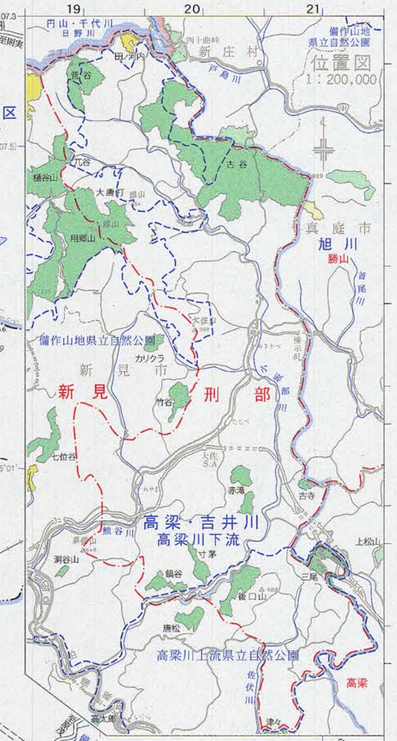

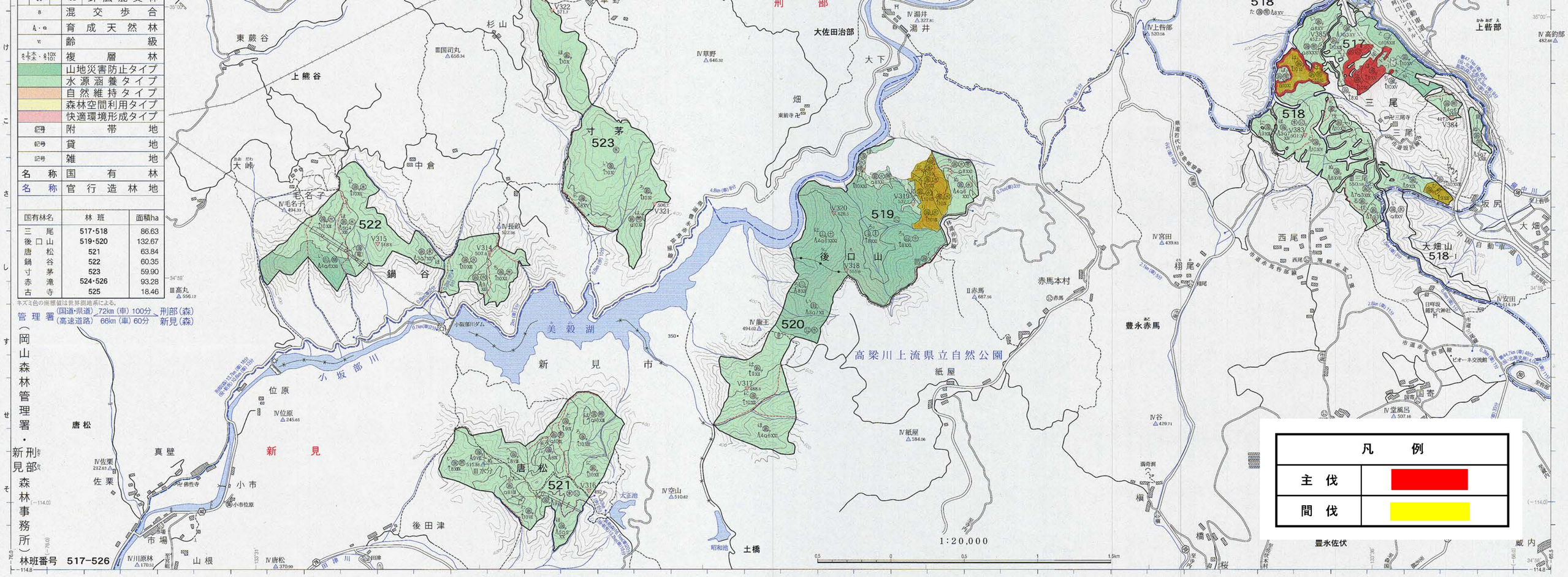

凡例

人工	針葉樹林	
天然	広葉樹林	
天然	針広混交林	
	混交歩合	
	育成天然林	
	齢級	
	複層林	
	山地災害防止タイプ	
	水源涵養タイプ	
	自然維持タイプ	
	森林空間利用タイプ	
	快適環境形成タイプ	
	附帯地	
	貸地	
	雑地	
名称	国有林	
名称	官行造林地	

等高線間隔は20mとする。

国有林名	林班	面積ha
三尾	517・518	86.63
後口山	519・520	132.67
唐松	521	63.84
鍋谷	522	60.35
寸茅	523	59.90
赤滝	524・526	93.28
古寺	525	18.46

ネズミ色の座標値は世界測地系による。

管理署（岡山森林管理署・新刑部森林事務所）
（国道・県道）72km（車）100分 ― 刑部（森）
（高速道路）66km（車）60分 ― 新見（森）

林班番号 517−526

凡例

主伐	
間伐	