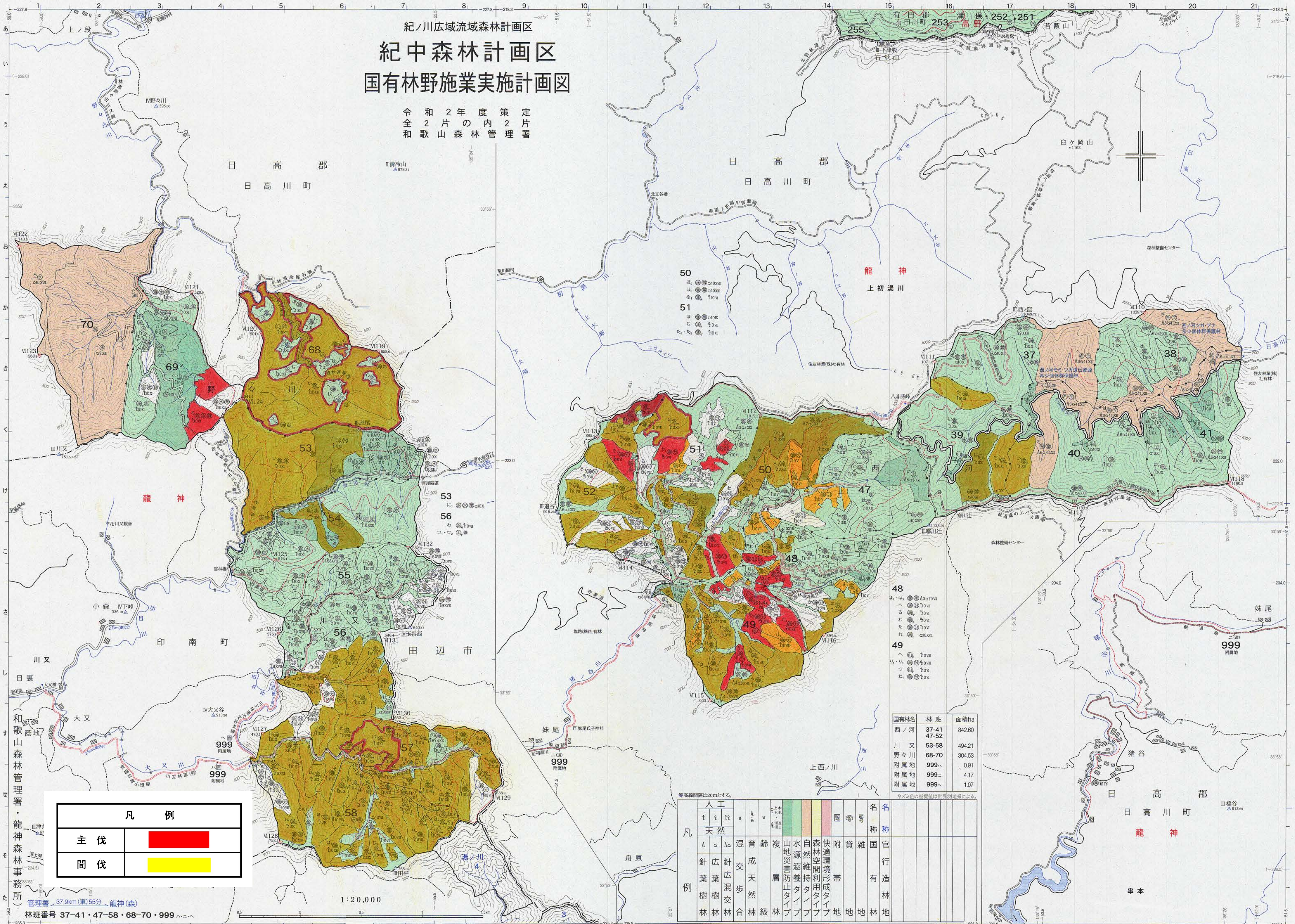

国有林名	林班	面積ha
西ノ河	37-41 47-52	842.60
川又	53-58	494.21
野々川	68-70	304.53
附属地	999ハ	0.91
附属地	999ニ	4.17
附属地	999ヘ	1.07

凡例	
主伐	(赤)
間伐	(黄)

凡例: 人工 / 天然 — 針葉樹林・広葉樹林・針広混交林・混交歩合・育成天然林・齢級・複層林・山地災害防止タイプ・水源涵養タイプ・自然維持タイプ・森林空間利用タイプ・快適環境形成タイプ・附帯地・貸地・雑地・名称 国有林・名称 官行造林地