立木5号物件
立木公売物件箇所位置図
（所在：田辺市本宮町　大塔山国有林117は1・118に1林小班）

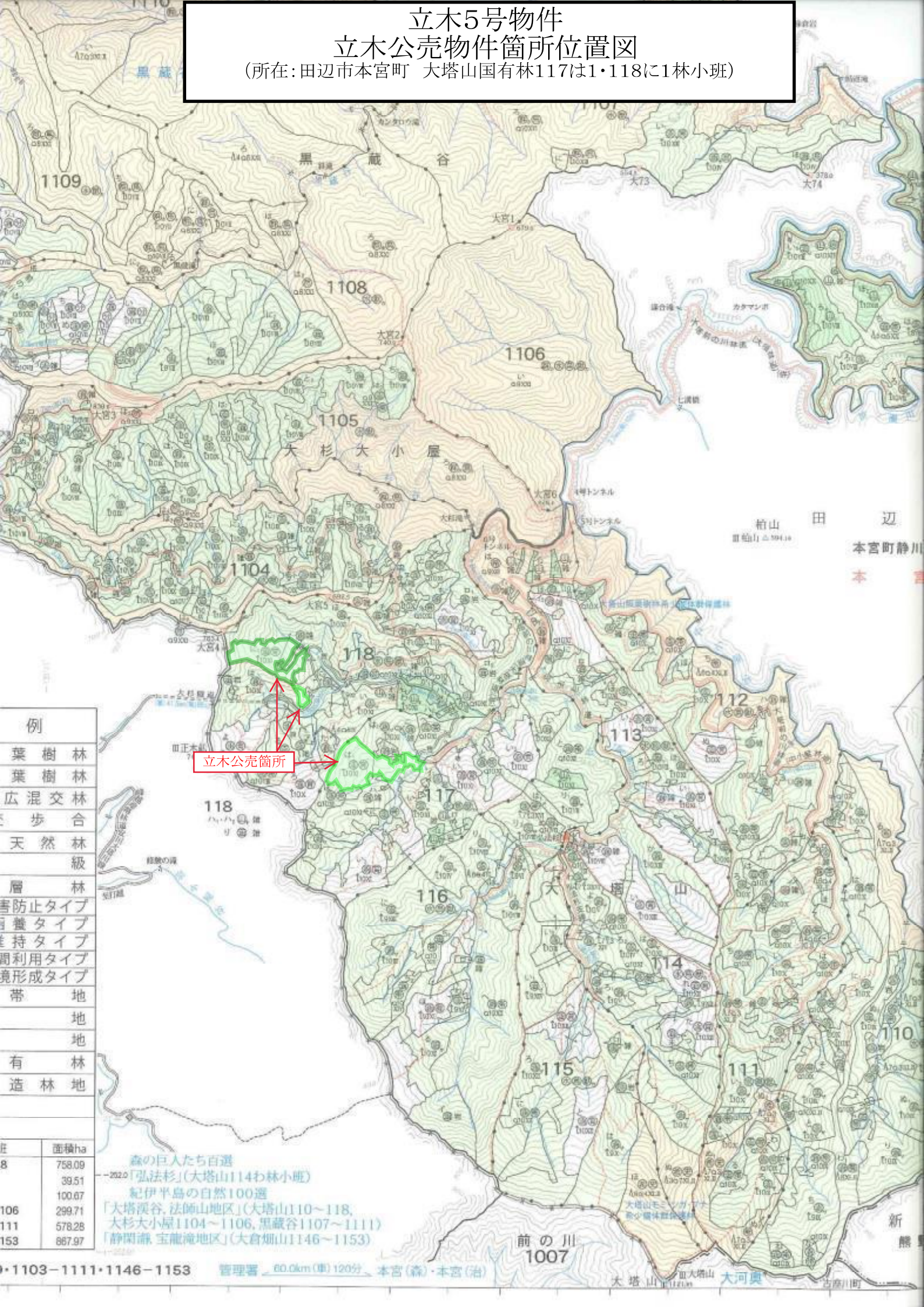

立木5号物件
立木公売物件箇所位置図
（所在：田辺市本宮町　大塔山国有林117は1・118に1林小班）

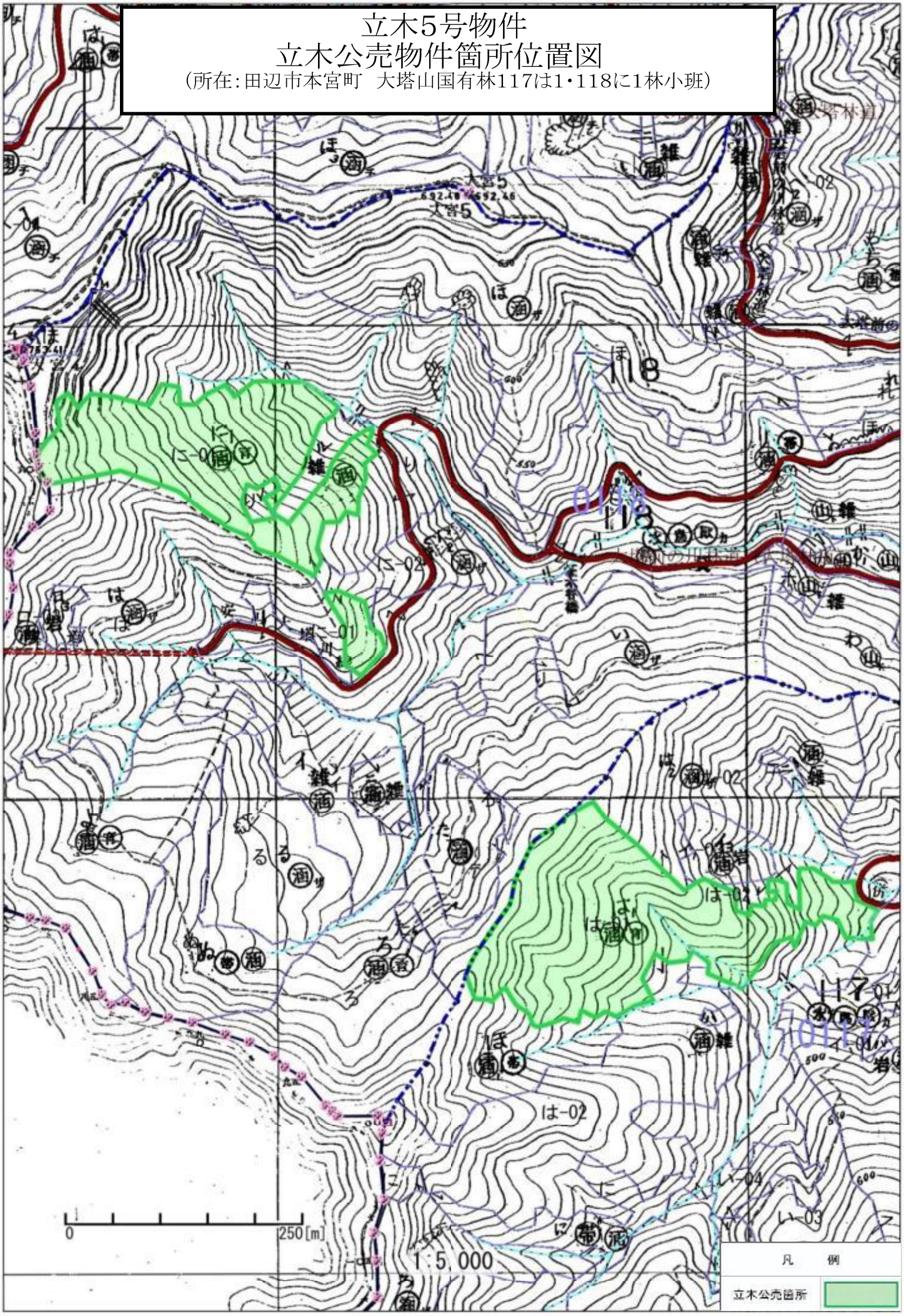

立木５号　林内写真

（大塔山国有林１１７は１・１１８に１林小班）

スギ（１１８に１）

ヒノキ（１１８に１）

樹 種 別 一 覧 表

売払番号	国有林名	林小班	林齢	面積(ha)	樹 種	品質	本数(本)	数量(m３)	備　考
立木５号	大塔山	117は1	57	4.71	スギ	正常	2,780	1,797.33	皆伐
						根曲	1,044	514.21	
						低質	55	27.73	
					小計		3,879	2,339.27	
					ヒノキ	正常	1,529	517.40	
						根曲	597	153.79	
						低質	26	6.15	
					小計		2,152	677.34	
					アカマツ	正常			
						根曲	1	0.38	
					小計		1	0.38	
					ホオノキ	正常			
						低質	1	0.57	
					小計		1	0.57	
					他L	正常			
						低質	3	1.63	
					小計		3	1.63	
					小班計		6,036	3,019.19	
	大塔山	118に1	57	3.72	スギ	正常	1,722	992.55	
						根曲	879	392.04	
						低質	51	21.52	
					小計		2,652	1,406.11	
					ヒノキ	正常	1,572	507.80	
						根曲	614	169.10	
						低質	27	8.68	
					小計		2,213	685.58	
					他L	正常			
						低質	5	2.49	
					小計		5	2.49	
					小班計		4,870	2,094.18	
立木５号 合　　計				8.43	総計		10,906	5,113.37	

樹　材　種　別　一　覧　表

和歌山森林管理署

復命書番号：　０５－　２１７　　森林事務所　：　本宮森林事務所　　国有林名　：　大塔山
林班　：　１１７　　小班　：　は　１　　伐区　：

樹種名	材種区分	生被別	態様区分	品質区分	胸高直径	樹高	本数	幹材積	平均単木材積	控除有無
スギ山陽	一般材	生立木		正常木	8	7	5	0.10	0.020	無
					10	8	4	0.12	0.030	無
					12	9	6	0.30	0.050	無
					14	11	30	2.70	0.090	無
					16	14	83	11.62	0.140	無
					18	17	152	31.92	0.210	無
					20	20	279	83.70	0.300	無
					22	20	285	102.60	0.360	無
					24	21	310	136.40	0.440	無
					26	23	322	177.10	0.550	無
					28	24	298	196.68	0.660	無
					30	24	266	199.50	0.750	無
					32	24	172	146.20	0.850	無
					34	24	145	136.30	0.940	無
					36	24	115	120.75	1.050	無
					38	24	90	104.40	1.160	無
					40	24	69	87.63	1.270	無
					42	24	39	54.21	1.390	無
					44	24	36	54.36	1.510	無
					46	24	24	39.36	1.640	無
					48	25	17	31.45	1.850	無
					50	26	9	18.63	2.070	無
					52	26	10	22.20	2.220	無
					54	26	5	11.90	2.380	無
					56	27	1	2.64	2.640	無
					58	28	4	11.68	2.920	無
					60	29	4	12.88	3.220	無
				品質計			2,780	1,797.33		
				根曲木	8	7	1	0.02	0.020	無
					12	9	13	0.65	0.050	無
					14	11	39	3.51	0.090	無
					16	14	80	11.20	0.140	無
					18	17	137	28.77	0.210	無
					20	20	127	38.10	0.300	無
					22	20	110	39.60	0.360	無

＊　態様計の胸高直径、樹高は、平均胸高直径、平均樹高である。

樹　材　種　別　一　覧　表

和歌山森林管理署

復命書番号：　05－　217　　森林事務所　：本宮森林事務所　　国有林名　：大塔山
林班　：　117　　小班　：は　1　　伐区　：

樹種名	材種区分	生被別	態様区分	品質区分	胸高直径	樹高	本数	幹材積	平均単木材積	控除有無
スギ山陽	一般材	生立木		根曲木	24	21	123	54.12	0.440	無
					26	23	111	61.05	0.550	無
					28	24	70	46.20	0.660	無
					30	24	67	50.25	0.750	無
					32	24	48	40.80	0.850	無
					34	24	38	35.72	0.940	無
					36	24	23	24.15	1.050	無
					38	24	20	23.20	1.160	無
					40	24	10	12.70	1.270	無
					42	24	11	15.29	1.390	無
					44	24	5	7.55	1.510	無
					46	24	4	6.56	1.640	無
					48	25	2	3.70	1.850	無
					50	26	3	6.21	2.070	無
					52	26	1	2.22	2.220	無
					56	27	1	2.64	2.640	無
				品質計			1,044	514.21		
			態様計		26	21	3,824	2,311.54		
		生被計					3,824	2,311.54		
	材種計						3,824	2,311.54		
	低質材	生立木		低質	12	9	2	0.10	0.050	無
					14	11	4	0.36	0.090	無
					16	14	7	0.98	0.140	無
					18	17	4	0.84	0.210	無
					20	20	4	1.20	0.300	無
					22	20	5	1.80	0.360	無
					24	21	9	3.96	0.440	無
					26	23	4	2.20	0.550	無
					28	24	5	3.30	0.660	無
					32	24	2	1.70	0.850	無
					34	24	4	3.76	0.940	無
					36	24	3	3.15	1.050	無
					38	24	1	1.16	1.160	無
					60	29	1	3.22	3.220	無
				品質計			55	27.73		

＊　態様計の胸高直径、樹高は、平均胸高直径、平均樹高である。

樹　材　種　別　一　覧　表

和歌山森林管理署

復命書番号：　０５－　２１７　　森林事務所　：　本宮森林事務所　　国有林名　：　大塔山
林班　：　１１７　　小班　：　は　１　　伐区　：

樹種名	材種区分	生被別	態様区分	品質区分	胸高直径	樹高	本数	幹材積	平均単木材積	控除有無
スギ山陽	低質材	生立木	態様計		24	20	55	27.73		
		生被計					55	27.73		
	材種計						55	27.73		
－樹種計－							3,879	2,339.27		
ヒノキ	一般材	生立木		正常木	10	8	1	0.03	0.030	無
					12	9	9	0.45	0.050	無
					14	10	15	1.20	0.080	無
					16	12	64	7.68	0.120	無
					18	12	118	17.70	0.150	無
					20	13	201	40.20	0.200	無
					22	14	235	61.10	0.260	無
					24	14	247	76.57	0.310	無
					26	14	211	75.96	0.360	無
					28	15	160	70.40	0.440	無
					30	15	126	63.00	0.500	無
					32	16	69	42.09	0.610	無
					34	17	40	29.20	0.730	無
					36	18	19	16.34	0.860	無
					38	19	6	6.06	1.010	無
					40	19	6	6.66	1.110	無
					42	19	1	1.21	1.210	無
					44	22	1	1.55	1.550	無
				品質計			1,529	517.40		
				根曲木	10	8	2	0.06	0.030	無
					12	9	6	0.30	0.050	無
					14	10	24	1.92	0.080	無
					16	12	70	8.40	0.120	無
					18	12	99	14.85	0.150	無
					20	13	111	22.20	0.200	無
					22	14	69	17.94	0.260	無
					24	14	80	24.80	0.310	無
					26	14	56	20.16	0.360	無
					28	15	33	14.52	0.440	無
					30	15	22	11.00	0.500	無
					32	16	13	7.93	0.610	無

＊　態様計の胸高直径、樹高は、平均胸高直径、平均樹高である。

樹　材　種　別　一　覧　表

和歌山森林管理署

復命書番号：　０５－　２１７　　森林事務所　：　本宮森林事務所　　国有林名　：　大塔山
林班　：　１１７　　小班　：　は　１　　伐区　：

樹種名	材種区分	生被別	態様区分	品質区分	胸高直径	樹高	本数	幹材積	平均単木材積	控除有無
ヒノキ	一般材	生立木		根曲木	34	17	7	5.11	0.730	無
					36	18	3	2.58	0.860	無
					38	19	2	2.02	1.010	無
				品質計			597	153.79		
			態様計		24	14	2,126	671.19		
		生被計					2,126	671.19		
	材種計						2,126	671.19		
	低質材	生立木		低質	8	19	1	0.06	0.060	無
					10	19	1	0.09	0.090	無
					14	12	1	0.10	0.100	無
					16	8	1	0.08	0.080	無
					18	9	3	0.33	0.110	無
					20	10	4	0.60	0.150	無
					22	12	3	0.66	0.220	無
					24	12	6	1.56	0.260	無
					26	13	3	0.99	0.330	無
					28	14	2	0.82	0.410	無
					36	18	1	0.86	0.860	無
				品質計			26	6.15		
			態様計		22	12	26	6.15		
		生被計					26	6.15		
	材種計						26	6.15		
－樹種計－							2,152	677.34		
アカマツ山陽	一般材	生立木		根曲木	28	14	1	0.38	0.380	無
				品質計			1	0.38		
			態様計		28	14	1	0.38		
		生被計					1	0.38		
	材種計						1	0.38		
－樹種計－							1	0.38		
－Ｎ　計－							6,032	3,016.99		
ホオノキ	低質材	生立木		低質	32	18	1	0.57	0.570	無
				品質計			1	0.57		
			態様計		32	18	1	0.57		
		生被計					1	0.57		
	材種計						1	0.57		

＊　態様計の胸高直径、樹高は、平均胸高直径、平均樹高である。

樹　材　種　別　一　覧　表

和歌山森林管理署

復命書番号：　０５－　２１７　　森林事務所　：本宮森林事務所　　国有林名　：大塔山
林班　：　１１７　　小班　：は　１　　伐区　：

樹種名	材種区分	生被別	態様区分	品質区分	胸高直径	樹高	本数	幹材積	平均単木材積	控除有無
－樹種計－							1	0.57		
他Ｌ	低質材	生立木		低質	28	18	1	0.48	0.480	無
					28	20	1	0.54	0.540	無
					30	20	1	0.61	0.610	無
				品質計			3	1.63		
			態様計		28	19	3	1.63		
		生被計					3	1.63		
	材種計						3	1.63		
－樹種計－							3	1.63		
－Ｌ　計－							4	2.20		
－合　計－							6,036	3,019.19		

＊　態様計の胸高直径、樹高は、平均胸高直径、平均樹高である。

樹　材　種　別　一　覧　表

和歌山森林管理署

復命書番号：　05－　218　　森林事務所　：　本宮森林事務所　　国有林名　：　大塔山
林班　：　118　　小班　：　に　1　　伐区　：

樹種名	材種区分	生被別	態様区分	品質区分	胸高直径	樹高	本数	幹材積	平均単木材積	控除有無
スギ山陽	一般材	生立木		正常木	10	8	5	0.15	0.030	無
					12	9	14	0.70	0.050	無
					14	11	26	2.34	0.090	無
					16	14	44	6.16	0.140	無
					18	17	103	21.63	0.210	無
					20	20	169	50.70	0.300	無
					22	20	200	72.00	0.360	無
					24	21	217	95.48	0.440	無
					26	23	224	123.20	0.550	無
					28	24	196	129.36	0.660	無
					30	24	168	126.00	0.750	無
					32	24	119	101.15	0.850	無
					34	24	85	79.90	0.940	無
					36	24	64	67.20	1.050	無
					38	24	36	41.76	1.160	無
					40	24	24	30.48	1.270	無
					42	24	11	15.29	1.390	無
					44	24	11	16.61	1.510	無
					46	24	2	3.28	1.640	無
					50	26	2	4.14	2.070	無
					54	26	1	2.38	2.380	無
					56	27	1	2.64	2.640	無
				品質計			1,722	992.55		
				根曲木	8	7	2	0.04	0.020	無
					10	8	5	0.15	0.030	無
					12	9	7	0.35	0.050	無
					14	11	26	2.34	0.090	無
					16	14	61	8.54	0.140	無
					18	17	108	22.68	0.210	無
					20	20	124	37.20	0.300	無
					22	20	129	46.44	0.360	無
					24	21	120	52.80	0.440	無
					26	23	84	46.20	0.550	無
					28	24	72	47.52	0.660	無
					30	24	58	43.50	0.750	無

＊　態様計の胸高直径、樹高は、平均胸高直径、平均樹高である。

樹　材　種　別　一　覧　表

和歌山森林管理署

復命書番号：　05－　218　　森林事務所　：本宮森林事務所　　国有林名　：大塔山
林班　：　118　　小班　：に　1　　伐区　：

樹種名	材種区分	生被別	態様区分	品質区分	胸高直径	樹高	本数	幹材積	平均単木材積	控除有無
スギ山陽	一般材	生立木		根曲木	32	24	23	19.55	0.850	無
					34	24	25	23.50	0.940	無
					36	24	14	14.70	1.050	無
					38	24	12	13.92	1.160	無
					40	24	5	6.35	1.270	無
					42	24	1	1.39	1.390	無
					44	24	2	3.02	1.510	無
					48	25	1	1.85	1.850	無
				品質計			879	392.04		
			態様計		24	21	2,601	1,384.59		
		生被計					2,601	1,384.59		
	材種計						2,601	1,384.59		
	低質材	生立木		低質	10	8	1	0.03	0.030	無
					14	11	3	0.27	0.090	無
					16	14	5	0.70	0.140	無
					18	17	8	1.68	0.210	無
					20	20	6	1.80	0.300	無
					22	20	5	1.80	0.360	無
					24	21	10	4.40	0.440	無
					26	23	2	1.10	0.550	無
					28	24	1	0.66	0.660	無
					30	24	4	3.00	0.750	無
					34	24	3	2.82	0.940	無
					36	24	2	2.10	1.050	無
					38	24	1	1.16	1.160	無
				品質計			51	21.52		
			態様計		22	19	51	21.52		
		生被計					51	21.52		
	材種計						51	21.52		
－樹種計－							2,652	1,406.11		
ヒノキ	一般材	生立木		正常木	10	8	1	0.03	0.030	無
					12	9	6	0.30	0.050	無
					14	10	18	1.44	0.080	無
					16	12	53	6.36	0.120	無
					18	12	133	19.95	0.150	無

＊　態様計の胸高直径、樹高は、平均胸高直径、平均樹高である。

樹　材　種　別　一　覧　表

和歌山森林管理署

復命書番号：　０５－　２１８　　森林事務所　：　本宮森林事務所　　国有林名　：　大塔山
林班　：　１１８　　小班　：　に　１　　伐区　：

樹種名	材種区分	生被別	態様区分	品質区分	胸高直径	樹高	本数	幹材積	平均単木材積	控除有無
ヒノキ	一般材	生立木		正常木	20	13	210	42.00	0.200	無
					22	14	256	66.56	0.260	無
					24	14	279	86.49	0.310	無
					26	14	241	86.76	0.360	無
					28	15	161	70.84	0.440	無
					30	15	101	50.50	0.500	無
					32	16	68	41.48	0.610	無
					34	17	32	23.36	0.730	無
					36	18	10	8.60	0.860	無
					38	19	2	2.02	1.010	無
					40	19	1	1.11	1.110	無
				品質計			1,572	507.80		
				根曲木	12	9	3	0.15	0.050	無
					14	10	16	1.28	0.080	無
					16	12	40	4.80	0.120	無
					18	12	81	12.15	0.150	無
					20	13	112	22.40	0.200	無
					22	14	118	30.68	0.260	無
					24	14	91	28.21	0.310	無
					26	14	66	23.76	0.360	無
					28	15	41	18.04	0.440	無
					30	15	23	11.50	0.500	無
					32	16	14	8.54	0.610	無
					34	17	5	3.65	0.730	無
					36	18	2	1.72	0.860	無
					38	19	1	1.01	1.010	無
					42	19	1	1.21	1.210	無
				品質計			614	169.10		
			態様計		22	14	2,186	676.90		
		生被計					2,186	676.90		
	材種計						2,186	676.90		
	低質材	生立木		低質	14	10	2	0.16	0.080	無
					16	12	1	0.12	0.120	無
					20	13	4	0.80	0.200	無
					22	14	5	1.30	0.260	無

＊　態様計の胸高直径、樹高は、平均胸高直径、平均樹高である。

樹　材　種　別　一　覧　表

和歌山森林管理署

復命書番号：　０５－　２１８　　森林事務所　：　本宮森林事務所　　国有林名　：　大塔山
林班　：　１１８　　小班　：　に　１　　伐区　：

樹種名	材種区分	生被別	態様区分	品質区分	胸高直径	樹高	本数	幹材積	平均単木材積	控除有無
ヒノキ	低質材	生立木		低質	24	14	4	1.24	0.310	無
					26	14	3	1.08	0.360	無
					28	15	4	1.76	0.440	無
					30	15	2	1.00	0.500	無
					32	16	2	1.22	0.610	無
				品質計			27	8.68		
			態様計		24	14	27	8.68		
		生被計					27	8.68		
	材種計						27	8.68		
－樹種計－							2,213	685.58		
－Ｎ　計－							4,865	2,091.69		
他Ｌ	低質材	生立木		低質	24	16	1	0.32	0.320	無
					28	14	1	0.36	0.360	無
					30	15	1	0.44	0.440	無
					32	18	1	0.61	0.610	無
					34	20	1	0.76	0.760	無
				品質計			5	2.49		
			態様計		28	17	5	2.49		
		生被計					5	2.49		
	材種計						5	2.49		
－樹種計－							5	2.49		
－Ｌ　計－							5	2.49		
－合　計－							4,870	2,094.18		

＊　態様計の胸高直径、樹高は、平均胸高直径、平均樹高である。

立木6号物件
立木公売物件箇所位置図
（所在：田辺市本宮町　大塔山国有林118ろ林小班）

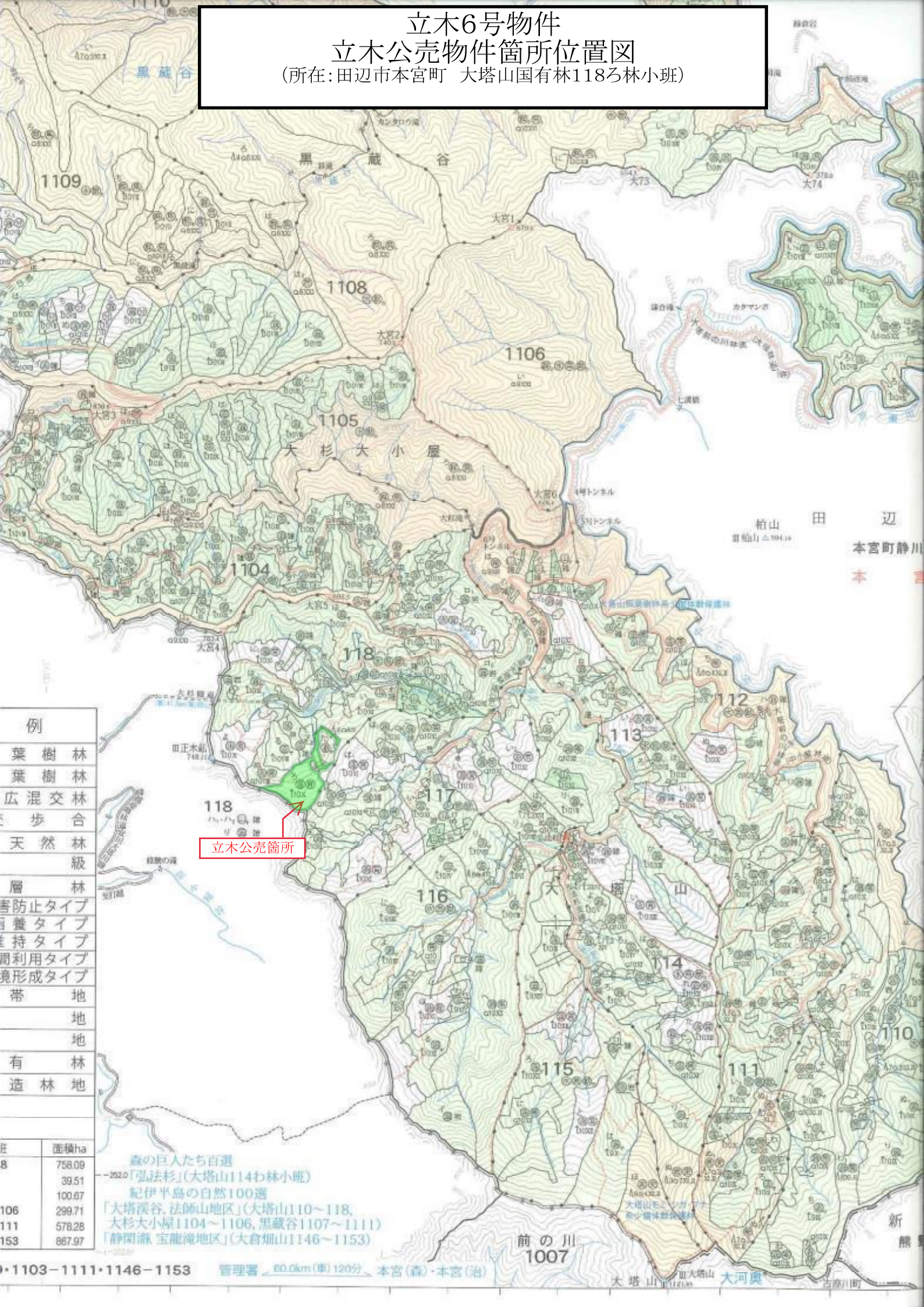

立木6号物件
立木公売物件箇所位置図
（所在：田辺市本宮町　大塔山国有林118ろ林小班）

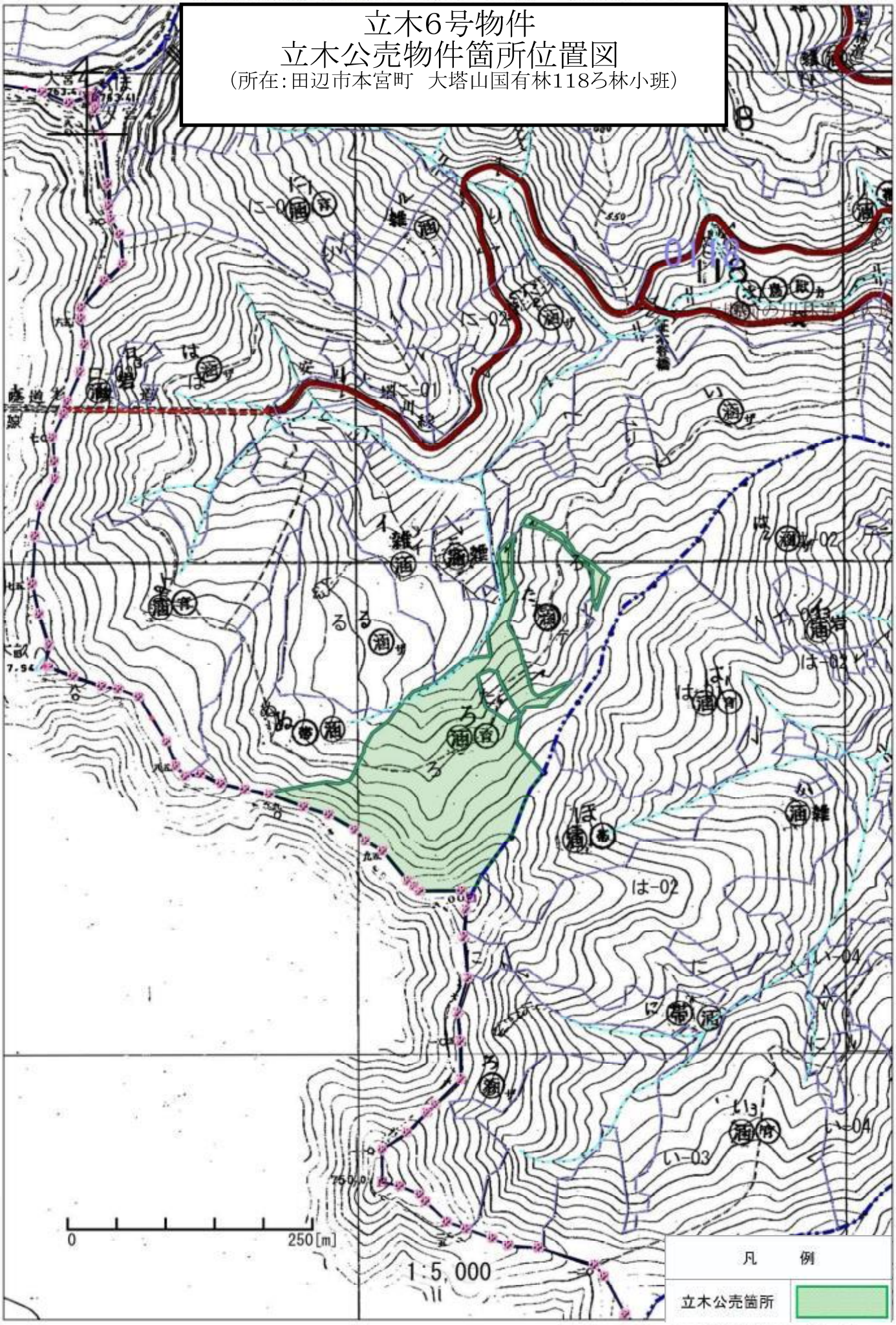

立木６号　林内写真

（大塔山国有林１１８ろ林小班）

スギ

ヒノキ

樹 種 別 一 覧 表

売払番号	国有林名	林小班	林齢	面積(ha)	樹 種	品質	本数(本)	数量(m３)	備 考
立木６号	大塔山	118ろ	57	3.34	スギ	正常	1,010	510.92	皆伐
						根曲	280	115.00	
						低質	203	66.03	
					小計		1,493	691.95	
					ヒノキ	正常	2,466	847.53	
						根曲	605	149.62	
						低質	148	39.53	
					小計		3,219	1,036.68	
					アカマツ	正常			
						根曲	7	3.27	
					小計		7	3.27	
					コウヤマキ	正常			
						根曲	1	0.38	
					小計		1	0.38	
					モミ	正常			
						根曲	3	3.78	
					小計		3	3.78	
					ツガ	正常			
						根曲	2	0.39	
					小計		2	0.39	
					小班計		4,725	1,736.45	
立木６号									
合 計				3.34	総計		4,725	1,736.45	

樹　材　種　別　一　覧　表

和歌山森林管理署

復命書番号：　03－　37　　森林事務所　：　本宮森林事務所　　国有林名　：　大塔山
林班　：　118　　小班　：　ろ　　伐区　：

樹種名	材種区分	生被別	態様区分	品質区分	胸高直径	樹高	本数	幹材積	平均単木材積	控除有無
スギ山陽	一般材	生立木		正常木	14	12	1	0.09	0.090	無
					16	13	18	2.34	0.130	無
					18	14	45	7.65	0.170	無
					20	15	75	16.50	0.220	無
					22	15	97	26.19	0.270	無
					24	16	127	41.91	0.330	無
					26	16	137	53.43	0.390	無
					28	17	130	61.10	0.470	無
					30	18	115	65.55	0.570	無
					32	19	75	50.25	0.670	無
					34	20	64	50.56	0.790	無
					36	20	39	34.32	0.880	無
					38	20	33	32.01	0.970	無
					40	21	20	22.20	1.110	無
					42	22	15	19.20	1.280	無
					44	22	12	16.68	1.390	無
					46	22	3	4.53	1.510	無
					48	22	3	4.89	1.630	無
					50	19	1	1.52	1.520	無
				品質計			1,010	510.92		
				根曲木	12	11	2	0.12	0.060	無
					14	12	4	0.36	0.090	無
					16	13	10	1.30	0.130	無
					18	14	17	2.89	0.170	無
					20	15	45	9.90	0.220	無
					22	15	27	7.29	0.270	無
					24	16	27	8.91	0.330	無
					26	16	42	16.38	0.390	無
					28	17	31	14.57	0.470	無
					30	18	32	18.24	0.570	無
					32	19	22	14.74	0.670	無
					34	20	10	7.90	0.790	無
					36	20	2	1.76	0.880	無
					38	20	1	0.97	0.970	無
					40	21	4	4.44	1.110	無

＊　態様計の胸高直径、樹高は、平均胸高直径、平均樹高である。

樹 材 種 別 一 覧 表

和歌山森林管理署

復命書番号： 03－ 37　　森林事務所 ： 本宮森林事務所　　国有林名 ： 大塔山
林班 ： 118　　小班 ： ろ　　伐区 ：

樹種名	材種区分	生被別	態様区分	品質区分	胸高直径	樹高	本数	幹材積	平均単木材積	控除有無
スギ山陽	一般材	生立木		根曲木	42	22	3	3.84	1.280	無
					44	22	1	1.39	1.390	無
				品質計			280	115.00		
			態様計		26	17	1,290	625.92		
		生被計					1,290	625.92		
	材種計						1,290	625.92		
	低質材	生立木		低質	10	10	1	0.04	0.040	無
					12	11	3	0.18	0.060	無
					14	12	7	0.63	0.090	無
					16	13	22	2.86	0.130	無
					18	14	24	4.08	0.170	無
					20	15	30	6.60	0.220	無
					22	15	22	5.94	0.270	無
					24	16	31	10.23	0.330	無
					26	16	24	9.36	0.390	無
					28	17	13	6.11	0.470	無
					30	18	6	3.42	0.570	無
					32	19	7	4.69	0.670	無
					34	20	6	4.74	0.790	無
					36	20	1	0.88	0.880	無
					38	20	4	3.88	0.970	無
					40	21	1	1.11	1.110	無
					42	22	1	1.28	1.280	無
				品質計			203	66.03		
			態様計		22	15	203	66.03		
		生被計					203	66.03		
	材種計						203	66.03		
－樹種計－							1,493	691.95		
ヒノキ	一般材	生立木		正常木	6	6	2	0.02	0.010	無
					8	7	6	0.12	0.020	無
					10	8	5	0.15	0.030	無
					12	9	11	0.55	0.050	無
					14	11	51	4.59	0.090	無
					16	12	136	16.32	0.120	無
					18	13	236	40.12	0.170	無

＊ 態様計の胸高直径、樹高は、平均胸高直径、平均樹高である。

樹 材 種 別 一 覧 表

和歌山森林管理署

復命書番号： 03－ 37　　森林事務所 ： 本宮森林事務所　　国有林名 ： 大塔山
林班 ： 118　　小班 ： ろ　　伐区 ：

樹種名	材種区分	生被別	態様区分	品質区分	胸高直径	樹高	本数	幹材積	平均単木材積	控除有無
ヒノキ	一般材	生立木		正常木	20	14	363	79.86	0.220	無
					22	15	389	108.92	0.280	無
					24	15	376	124.08	0.330	無
					26	16	342	143.64	0.420	無
					28	16	225	108.00	0.480	無
					30	17	152	88.16	0.580	無
					32	17	88	57.20	0.650	無
					34	18	38	29.26	0.770	無
					36	19	20	18.20	0.910	無
					38	19	19	19.19	1.010	無
					40	20	3	3.51	1.170	無
					42	21	2	2.70	1.350	無
					44	21	2	2.94	1.470	無
				品質計			2,466	847.53		
				根曲木	6	6	1	0.01	0.010	無
					8	7	3	0.06	0.020	無
					10	8	5	0.15	0.030	無
					12	9	14	0.70	0.050	無
					14	11	51	4.59	0.090	無
					16	12	84	10.08	0.120	無
					18	13	92	15.64	0.170	無
					20	14	113	24.86	0.220	無
					22	15	81	22.68	0.280	無
					24	15	57	18.81	0.330	無
					26	16	43	18.06	0.420	無
					28	16	32	15.36	0.480	無
					30	17	17	9.86	0.580	無
					32	17	6	3.90	0.650	無
					34	18	5	3.85	0.770	無
					38	19	1	1.01	1.010	無
				品質計			605	149.62		
			態様計		22	15	3,071	997.15		
		生被計					3,071	997.15		
	材種計						3,071	997.15		
	低質材	生立木		低質	12	9	11	0.55	0.050	無

＊ 態様計の胸高直径、樹高は、平均胸高直径、平均樹高である。

樹　材　種　別　一　覧　表

和歌山森林管理署

復命書番号：　03－　37　　森林事務所　：　本宮森林事務所　　国有林名　：　大塔山
林班　：　118　　小班　：　ろ　　伐区　：

樹種名	材種区分	生被別	態様区分	品質区分	胸高直径	樹高	本数	幹材積	平均単木材積	控除有無
ヒノキ	低質材	生立木		低質	14	11	13	1.17	0.090	無
					16	12	21	2.52	0.120	無
					18	13	20	3.40	0.170	無
					20	14	18	3.96	0.220	無
					22	15	17	4.76	0.280	無
					24	15	16	5.28	0.330	無
					26	16	12	5.04	0.420	無
					28	16	5	2.40	0.480	無
					30	17	2	1.16	0.580	無
					32	17	8	5.20	0.650	無
					34	18	4	3.08	0.770	無
					38	19	1	1.01	1.010	無
				品質計			148	39.53		
			態様計		20	14	148	39.53		
		生被計					148	39.53		
	材種計						148	39.53		
－樹種計－							3,219	1,036.68		
アカマツ山陽	一般材	生立木		根曲木	22	10	1	0.18	0.180	無
					26	13	1	0.31	0.310	無
					28	14	1	0.38	0.380	無
					28	15	1	0.41	0.410	無
					30	12	1	0.37	0.370	無
					38	14	1	0.67	0.670	無
					44	15	1	0.95	0.950	無
				品質計			7	3.27		
			態様計		30	13	7	3.27		
		生被計					7	3.27		
	材種計						7	3.27		
－樹種計－							7	3.27		
コウヤマキ	一般材	生立木		根曲木	30	12	1	0.38	0.380	無
				品質計			1	0.38		
			態様計		30	12	1	0.38		
		生被計					1	0.38		
	材種計						1	0.38		
－樹種計－							1	0.38		

＊　態様計の胸高直径、樹高は、平均胸高直径、平均樹高である。

和歌山森林管理署

樹　材　種　別　一　覧　表

復命書番号：　03－　37　　森林事務所　：　本宮森林事務所　　国有林名　：　大塔山
林班　：　118　　小班　：　ろ　　伐区　：

樹種名	材種区分	生被別	態様区分	品質区分	胸高直径	樹高	本数	幹材積	平均単木材積	控除有無
モミ	一般材	生立木		根曲木	22	13	1	0.27	0.270	無
					28	14	1	0.45	0.450	無
					60	23	1	3.06	3.060	無
				品質計			3	3.78		
			態様計		40	17	3	3.78		
		生被計					3	3.78		
	材種計						3	3.78		
－樹種計－							3	3.78		
ツガ	一般材	生立木		根曲木	20	11	1	0.17	0.170	無
					22	12	1	0.22	0.220	無
				品質計			2	0.39		
			態様計		20	12	2	0.39		
		生被計					2	0.39		
	材種計						2	0.39		
－樹種計－							2	0.39		
－Ｎ　計－							4,725	1,736.45		
－合　計－							4,725	1,736.45		

＊　態様計の胸高直径、樹高は、平均胸高直径、平均樹高である。

立木7号物件
立木公売物件箇所位置図
（所在：田辺市本宮町　大塔山国有林118よ林小班）

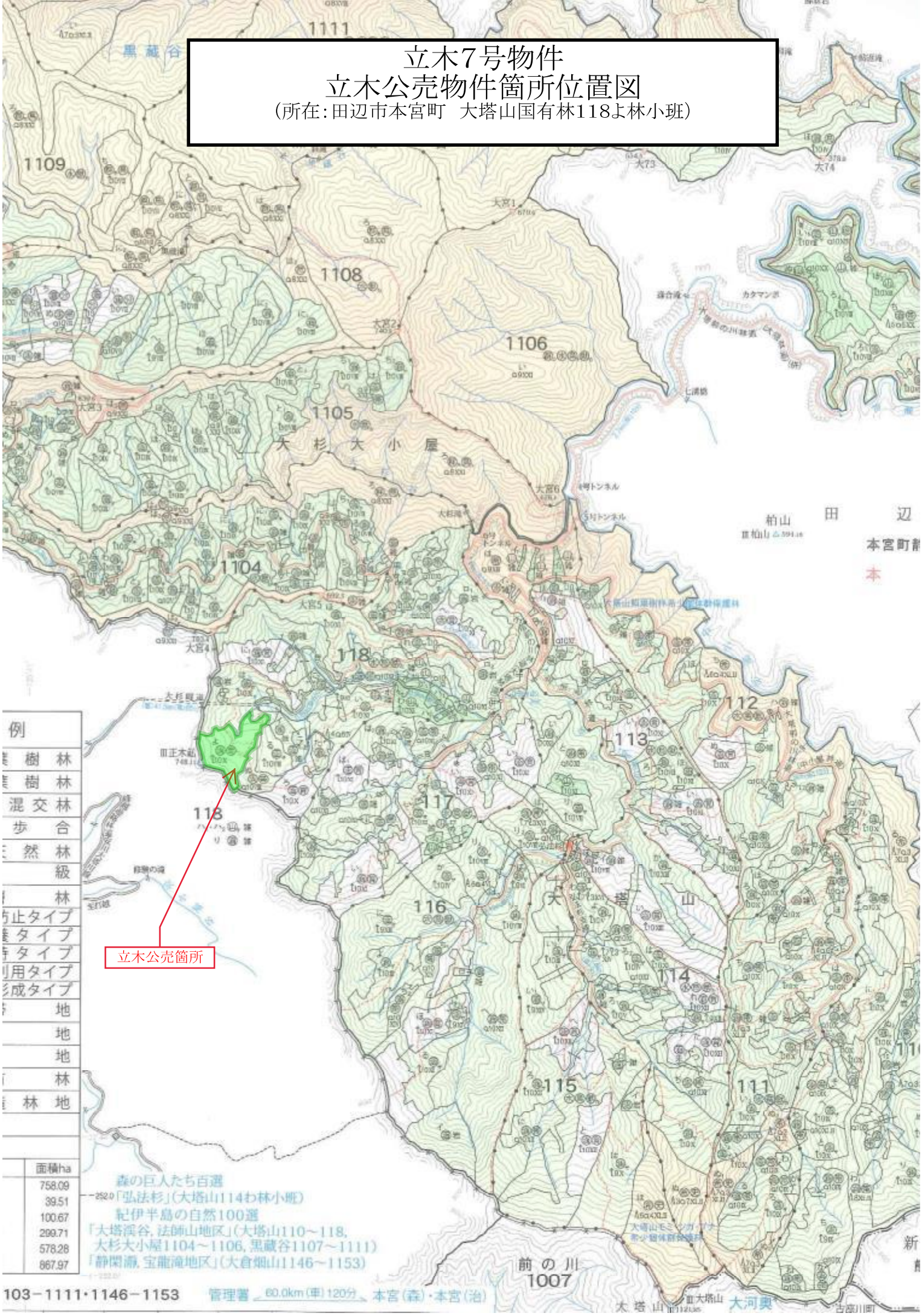

立木7号物件

立 木 公 売 物 件 箇 所 位 置 図

（所在：田辺市本宮町　大塔山国有林１１８よ林小班）

縮尺1:5000

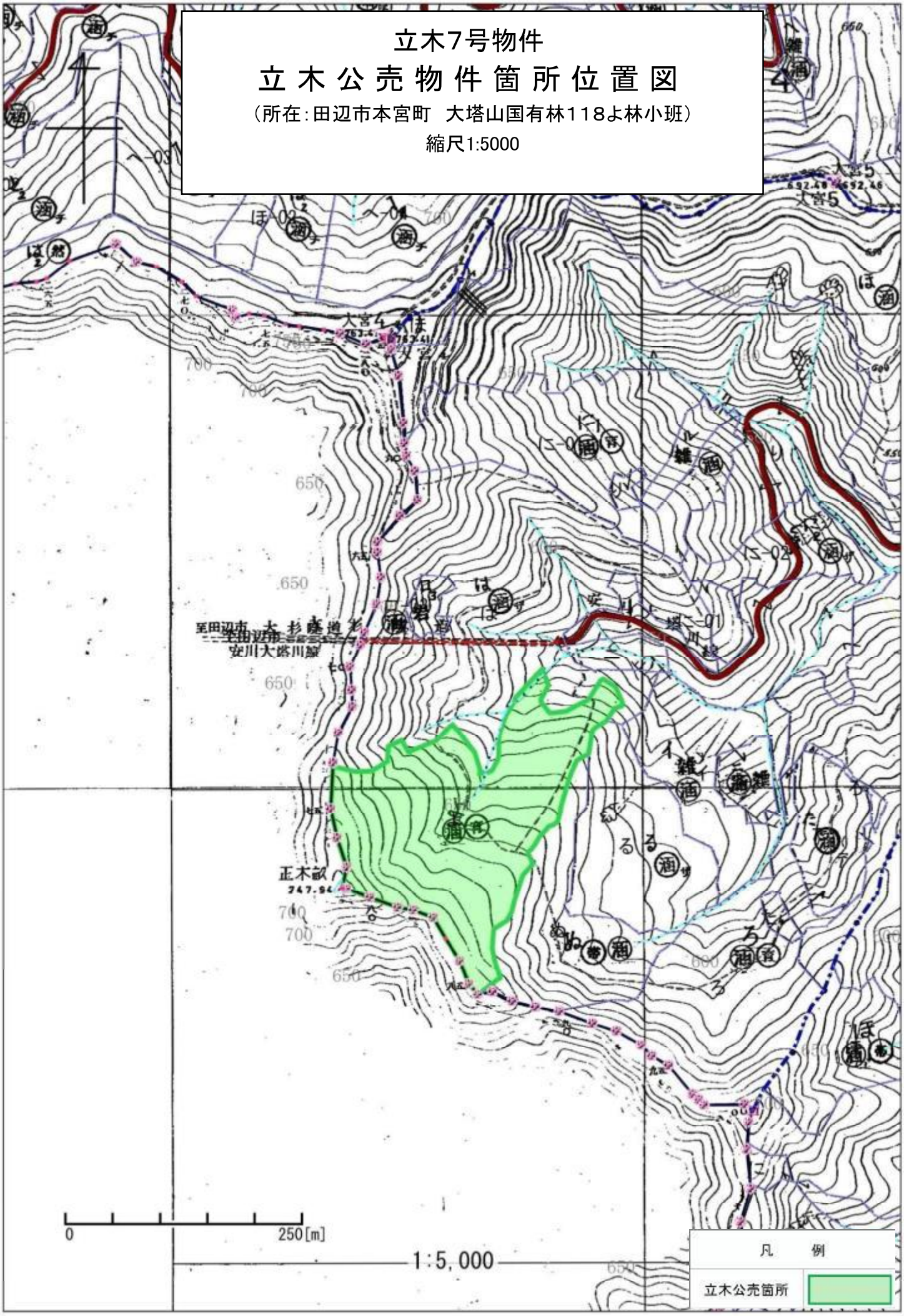

立木７号　林内写真

（大塔山国有林 118 よ林小班）

スギ

ヒノキ

樹 種 別 一 覧 表

売払番号	国有林名	林小班	林齢	面積(ha)	樹 種	品質	本数(本)	数量(m３)	備　考
立木7号	大塔山	118よ	55	4.78	スギ	正常	2,830	1,111.92	皆伐
						根曲	1,199	463.03	
						低質	192	60.87	
					小計		4,221	1,635.82	
					ヒノキ	正常	2,211	921.59	
						根曲	325	104.11	
						低質	68	31.03	
					小計		2,604	1,056.73	
					モミ	正常	2	3.72	
						根曲			
						低質			
					小計		2	3.72	
					小班計		6,827	2,696.27	
立木7号 合　　計				4.78	総計		6,827	2,696.27	

樹　材　種　別　一　覧　表

和歌山森林管理署

復命書番号：　04－　107　　森林事務所　：　本宮森林事務所　　国有林名　：　大塔山
林班　：　118　　小班　：　よ　　伐区　：

樹種名	材種区分	生被別	態様区分	品質区分	胸高直径	樹高	本数	幹材積	平均単木材積	控除有無
スギ山陽	一般材	生立木		正常木	8	9	1	0.03	0.030	無
					10	10	3	0.12	0.040	無
					12	10	10	0.60	0.060	無
					14	11	43	3.87	0.090	無
					16	14	156	21.84	0.140	無
					18	16	315	63.00	0.200	無
					20	16	441	105.84	0.240	無
					22	17	421	126.30	0.300	無
					24	18	422	160.36	0.380	無
					26	18	316	139.04	0.440	無
					28	19	210	111.30	0.530	無
					30	20	182	114.66	0.630	無
					32	20	111	78.81	0.710	無
					34	20	89	70.31	0.790	無
					36	20	42	36.96	0.880	無
					38	21	29	29.29	1.010	無
					40	21	20	22.20	1.110	無
					42	21	6	7.32	1.220	無
					44	21	5	6.65	1.330	無
					46	22	3	4.53	1.510	無
					48	23	2	3.40	1.700	無
					50	23	3	5.49	1.830	無
				品質計			2,830	1,111.92		
				根曲木	12	10	4	0.24	0.060	無
					14	11	16	1.44	0.090	無
					16	14	88	12.32	0.140	無
					18	16	157	31.40	0.200	無
					20	16	191	45.84	0.240	無
					22	17	166	49.80	0.300	無
					24	18	156	59.28	0.380	無
					26	18	116	51.04	0.440	無
					28	19	87	46.11	0.530	無
					30	20	89	56.07	0.630	無
					32	20	52	36.92	0.710	無
					34	20	29	22.91	0.790	無

＊　態様計の胸高直径、樹高は、平均胸高直径、平均樹高である。

樹　材　種　別　一　覧　表

和歌山森林管理署

復命書番号：　04－　107　　森林事務所　：　本宮森林事務所　　国有林名　：　大塔山
林班　：　118　　小班　：　よ　　伐区　：

樹種名	材種区分	生被別	態様区分	品質区分	胸高直径	樹高	本数	幹材積	平均単木材積	控除有無
スギ山陽	一般材	生立木		根曲木	36	20	20	17.60	0.880	無
					38	21	15	15.15	1.010	無
					40	21	4	4.44	1.110	無
					42	21	3	3.66	1.220	無
					44	21	3	3.99	1.330	無
					46	22	2	3.02	1.510	無
					52	21	1	1.80	1.800	無
				品質計			1,199	463.03		
			態様計		24	17	4,029	1,574.95		
		生被計					4,029	1,574.95		
	材種計						4,029	1,574.95		
	低質材	生立木		低質	12	10	1	0.06	0.060	無
					14	11	9	0.81	0.090	無
					16	14	27	3.78	0.140	無
					18	16	41	8.20	0.200	無
					20	16	24	5.76	0.240	無
					22	17	26	7.80	0.300	無
					24	18	21	7.98	0.380	無
					26	18	15	6.60	0.440	無
					28	19	5	2.65	0.530	無
					30	20	10	6.30	0.630	無
					32	20	6	4.26	0.710	無
					34	20	1	0.79	0.790	無
					36	20	3	2.64	0.880	無
					38	21	2	2.02	1.010	無
					42	21	1	1.22	1.220	無
				品質計			192	60.87		
			態様計		22	17	192	60.87		
		生被計					192	60.87		
	材種計						192	60.87		
－樹種計－							4,221	1,635.82		
ヒノキ	一般材	生立木		正常木	8	7	2	0.04	0.020	無
					10	8	1	0.03	0.030	無
					12	9	2	0.10	0.050	無
					14	12	25	2.50	0.100	無

＊　態様計の胸高直径、樹高は、平均胸高直径、平均樹高である。

樹　材　種　別　一　覧　表

和歌山森林管理署

復命書番号：　04－　107　　森林事務所　：　本宮森林事務所　　国有林名　：　大塔山
林班　：　118　　小班　：　よ　　伐区　：

樹種名	材種区分	生被別	態様区分	品質区分	胸高直径	樹高	本数	幹材積	平均単木材積	控除有無
ヒノキ	一般材	生立木		正常木	16	13	81	11.34	0.140	無
					18	15	154	30.80	0.200	無
					20	16	308	80.08	0.260	無
					22	17	345	113.85	0.330	無
					24	17	370	140.60	0.380	無
					26	18	325	152.75	0.470	無
					28	18	277	149.58	0.540	無
					30	19	161	104.65	0.650	無
					32	19	84	62.16	0.740	無
					34	20	44	38.28	0.870	無
					36	20	15	14.55	0.970	無
					38	20	9	9.63	1.070	無
					40	20	5	5.85	1.170	無
					42	21	2	2.70	1.350	無
					48	25	1	2.10	2.100	無
				品質計			2,211	921.59		
				根曲木	6	7	3	0.03	0.010	無
					10	8	3	0.09	0.030	無
					12	9	8	0.40	0.050	無
					14	12	15	1.50	0.100	無
					16	13	29	4.06	0.140	無
					18	15	34	6.80	0.200	無
					20	16	71	18.46	0.260	無
					22	17	58	19.14	0.330	無
					24	17	38	14.44	0.380	無
					26	18	25	11.75	0.470	無
					28	18	13	7.02	0.540	無
					30	19	15	9.75	0.650	無
					32	19	8	5.92	0.740	無
					34	20	3	2.61	0.870	無
					36	20	1	0.97	0.970	無
					40	20	1	1.17	1.170	無
				品質計			325	104.11		
			態様計		24	17	2,536	1,025.70		
		生被計					2,536	1,025.70		

＊　態様計の胸高直径、樹高は、平均胸高直径、平均樹高である。

和歌山森林管理署

樹　材　種　別　一　覧　表

復命書番号：　０４－　１０７　　森林事務所　：　本宮森林事務所　　国有林名　：　大塔山
林班　：　１１８　　小班　：　よ　　伐区　：

樹種名	材種区分	生被別	態様区分	品質区分	胸高直径	樹高	本数	幹材積	平均単木材積	控除有無
ヒノキ	材種計						2,536	1,025.70		
ヒノキ	低質材	生立木		低質	14	12	1	0.10	0.100	無
					16	13	2	0.28	0.140	無
					18	15	2	0.40	0.200	無
					20	16	9	2.34	0.260	無
					22	17	14	4.62	0.330	無
					24	17	10	3.80	0.380	無
					26	18	8	3.76	0.470	無
					28	18	7	3.78	0.540	無
					30	19	5	3.25	0.650	無
					32	19	6	4.44	0.740	無
					34	20	1	0.87	0.870	無
					36	20	1	0.97	0.970	無
					38	20	1	1.07	1.070	無
					42	21	1	1.35	1.350	無
				品質計			68	31.03		
			態様計		24	17	68	31.03		
		生被計					68	31.03		
	材種計						68	31.03		
－樹種計－							2,604	1,056.73		
モミ	一般材	生立木		正常木	26	22	1	0.61	0.610	無
					58	25	1	3.11	3.110	無
				品質計			2	3.72		
			態様計		44	24	2	3.72		
		生被計					2	3.72		
	材種計						2	3.72		
－樹種計－							2	3.72		
－Ｎ　計－							6,827	2,696.27		
－合　計－							6,827	2,696.27		

＊　態様計の胸高直径、樹高は、平均胸高直径、平均樹高である。