

令和6年度 分収育林公売物件のご案内  
(近畿中国森林管理局管内)

◆ 森林現況

➤ 物件所在地:

島根県鹿足郡吉賀町 馬角山国有林 582 ろ 1 林小班

➤ 面 積 : 4.9360 ha

➤ 数量 (令和4年11月調査)

樹種	本数 (本)	材積 (m <sup>3</sup> )	平均胸高 直径 (cm)	平均樹高 (m)	備考
スギ	1,312	1,931.38	38	28	
ヒノキ	2,154	1,703.48	30	21	
アカマツ	101	214.54	46	30	
その他	40	28.61			

➤ 管内図 (1/200,000) : 別紙 1

➤ 位置図 (1/20,000) : 別紙 2

➤ 詳細図 (1/5,000) : 別紙 3

➤ 現 況 写 真 : 別紙 4

◆ 入札に関するお問い合わせ

➤ 島根森林管理署 総務グループ 総括事務管理官

住所 : 〒690-0841 島根県松江市向島町 134-10

TEL : 050-3160-6130 0852-24-5452

◆ 掲載内容に関するお問い合わせ

近畿中国森林管理局 森林整備課 分収林係 (緑のオーナー係)

住所 : 〒530-0042 大阪府大阪市北区天満橋 1 丁目 8 番 75 号

フリーダイヤル : 0120-413-398 TEL(直) : 06-6881-3532 FAX : 06-6881-3427



# 管内図

No. 81

馬角山国有林582ろ1林小班

1/200,000

別紙 1

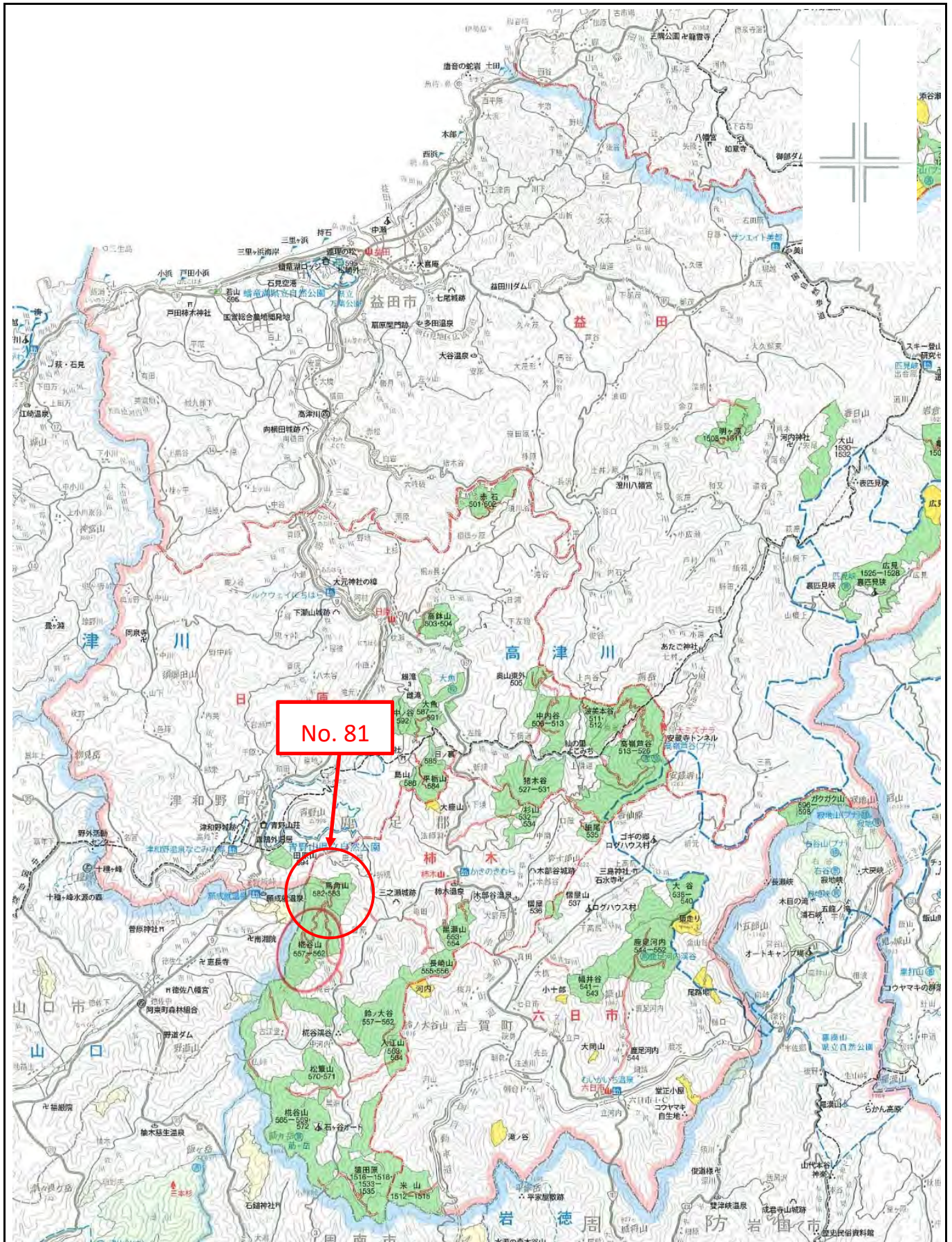



# 位置図

No. 81

馬角山国有林582ろ1林小班

1/20,000

別紙2

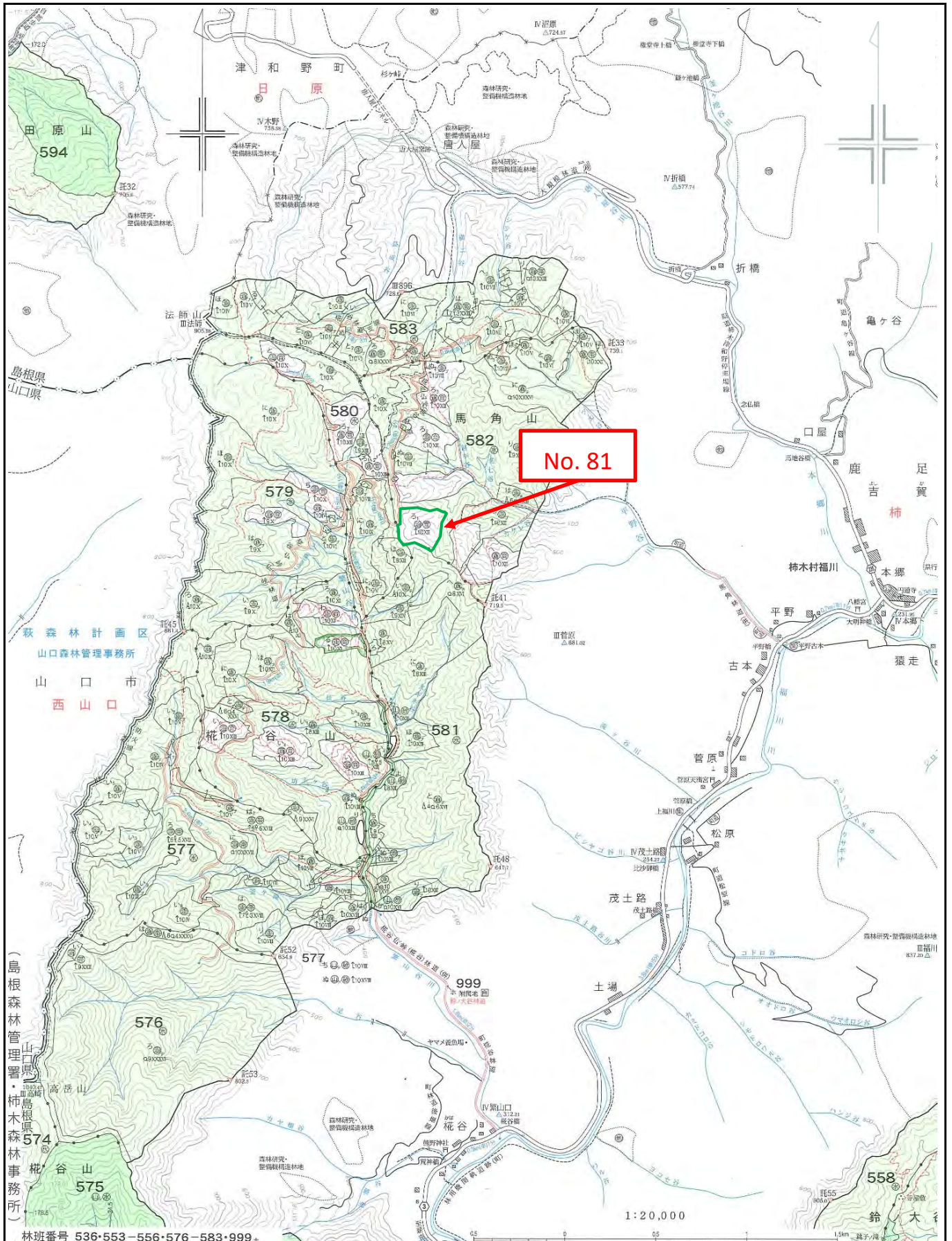



詳細図

No.81  
馬角山国有林58231林小班  
1/5,000

梶谷山 国有林579号・  
58231・林小班  
収獲調査(立版:分収育林)箇所  
基本図挿入位置図  
縮尺=1:5000

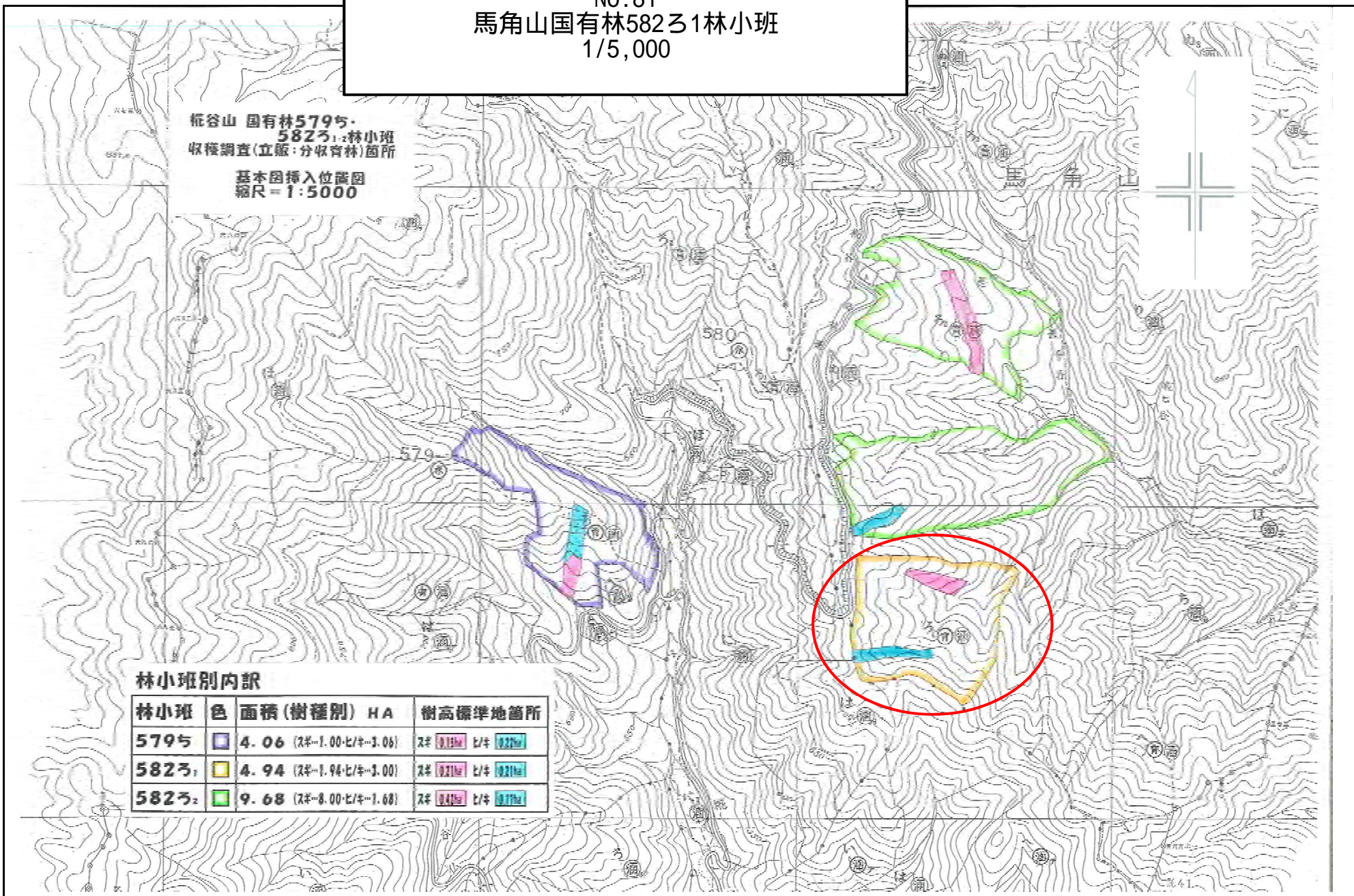

林小班別内訳

林小班	色	面積(樹種別) HA	樹高標準地箇所
579号	■	4.06 (スギ=1.00ヒノキ=1.06)	スギ 0.15ha ヒノキ 0.27ha
58231	■	4.94 (スギ=1.94ヒノキ=1.00)	スギ 0.21ha ヒノキ 0.21ha
58232	■	9.68 (スギ=8.00ヒノキ=1.68)	スギ 0.42ha ヒノキ 0.17ha



現 況 写 真  
No. 81  
馬角山国有林582ろ1林小班

スギ



ヒノキ

