

令和6年度 分収育林公売物件のご案内  
(近畿中国森林管理局管内)

◆ 森林現況

➤ 物件所在地:

和歌山県伊都郡高野町 高野山国有林 215 に林小班

➤ 面 積 : 16.8500 ha

➤ 数量 (令和元年 9 月調査)

樹種	本数 (本)	材積 (m <sup>3</sup> )	平均胸高 直径 (cm)	平均樹高 (m)	備考
スギ	9,392	6,204.10	28	20	
ヒノキ	7,380	2,942.56	24	16	
アカマツ	30	19.80	30	15	
その他	932	264.56			

➤ 管内図 (1/200,000) : 別紙 1

➤ 位置図 (1/20,000) : 別紙 2

➤ 詳細図 (1/5,000) : 別紙 3

➤ 現 況 写 真 : 別紙 4

◆ 入札に関するお問い合わせ

➤ 和歌山森林管理署 総務グループ 総括事務管理官

住所 : 〒646-0011 和歌山県田辺市新庄町 2345 番地 1

TEL : 050-3160-6120 0739-22-1460

◆ 掲載内容に関するお問い合わせ

近畿中国森林管理局 森林整備課 分収林係 (緑のオーナー係)

住所 : 〒530-0042 大阪府大阪市北区天満橋 1 丁目 8 番 75 号

フリーダイヤル : 0120-413-398 TEL(直) : 06-6881-3532 FAX : 06-6881-3427



管内図

No.67

高野山国有林215に林小班

1/200,000

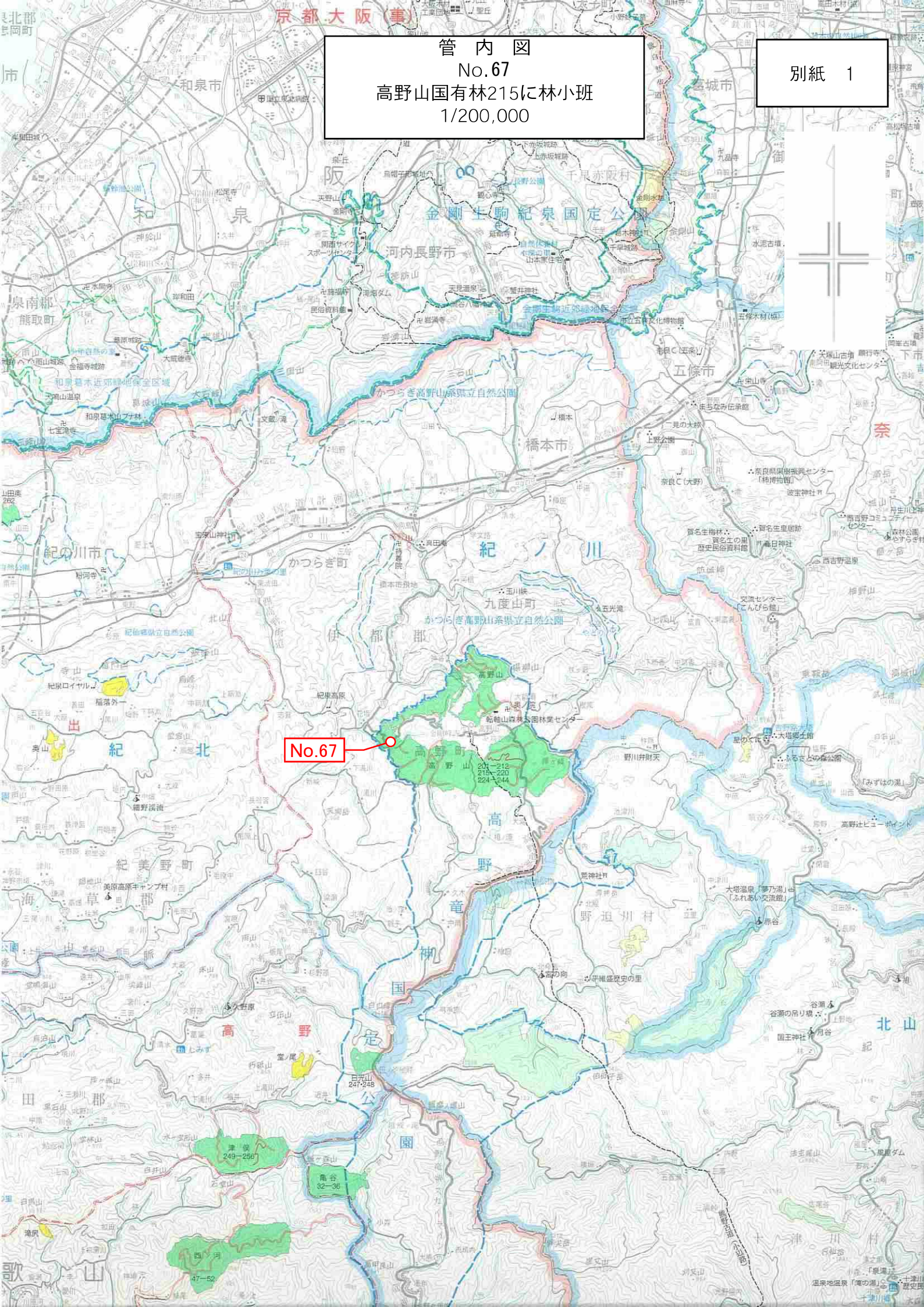



位置図

No. 67  
高野山国有林215に林小班  
1/20,000

別紙 2

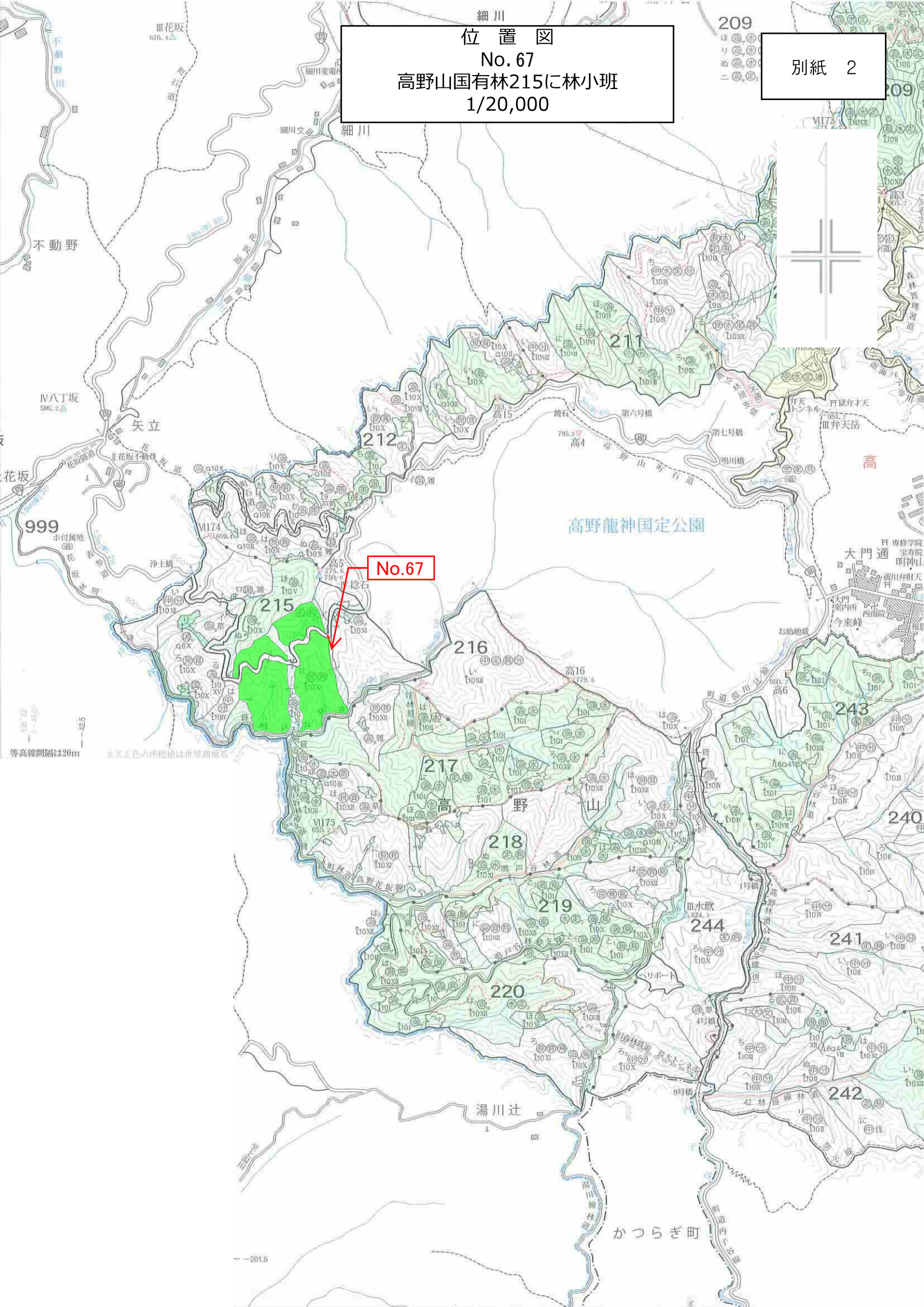



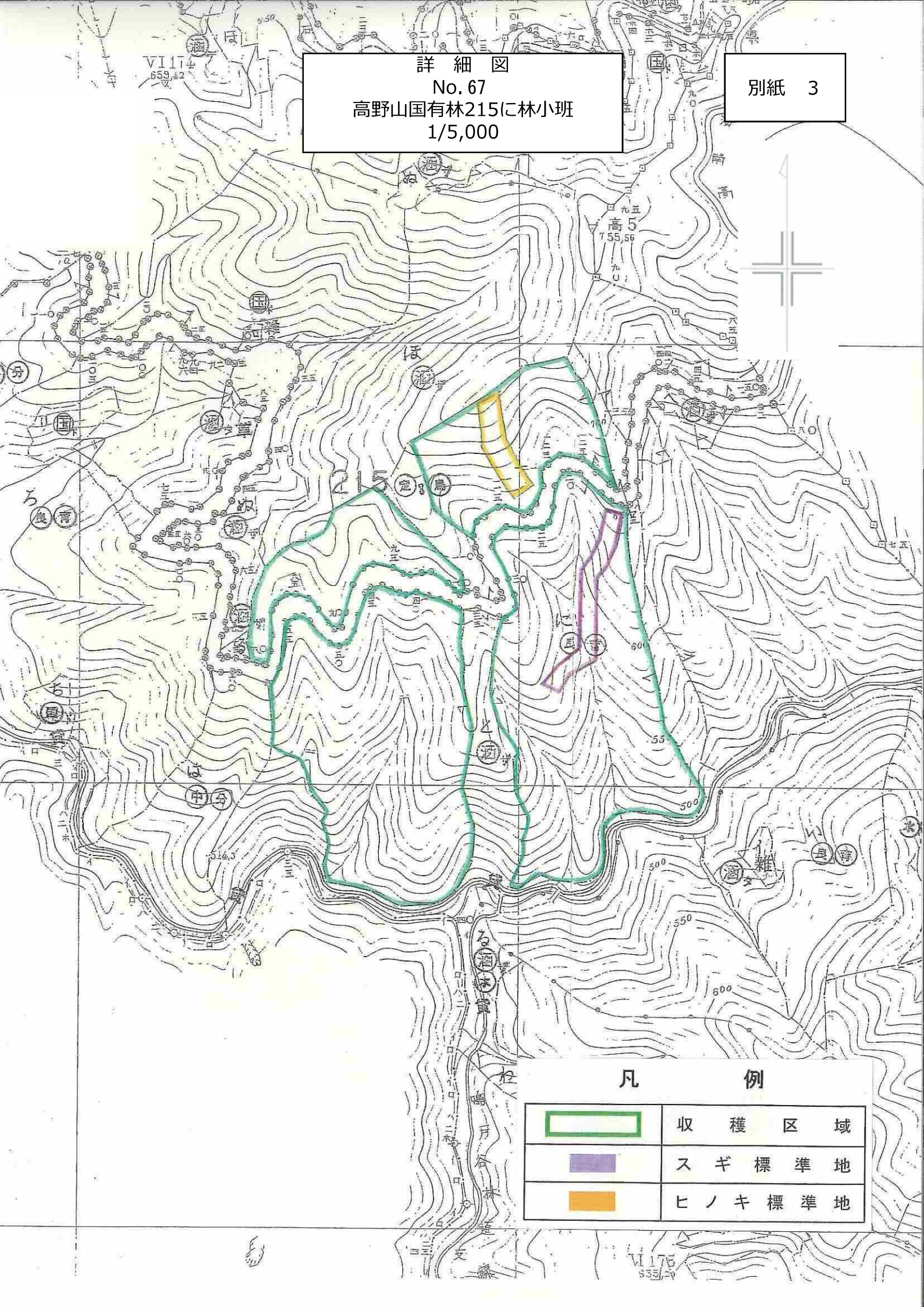

詳細図  
No. 67  
高野山国有林215に林小班  
1/5,000

別紙 3



凡 例	
	收穫区域
	スギ標準地
	ヒノキ標準地



現 況 写 真  
No. 67  
高野山国有林215に林小班

スギ



ヒノキ

