

令和6年度 分収育林公売物件のご案内
(近畿中国森林管理局管内)

◆ 森林現況

➤ 物件所在地:

奈良県奈良市 菩提山国有林 21 は林小班

➤ 面 積 : 10.2560 ha

➤ 数量 (令和4年12月調査)

樹種	本数 (本)	材積 (m ³)	平均胸高 直径 (cm)	平均樹高 (m)	備考
スギ	2,839	2,418.08	34	22	
ヒノキ	5,471	2,801.99	28	17	
その他	134	55.21			

➤ 管内図 (1/200,000) : 別紙 1

➤ 位置図 (1/20,000) : 別紙 2

➤ 詳細図 (1/5,000) : 別紙 3

➤ 現 況 写 真 : 別紙 4

◆ 入札に関するお問い合わせ

➤ 奈良森林管理事務所 総務グループ 総括事務管理官

住所 : 〒630-8035 奈良県奈良市赤膚町 1143-20

TEL : 050-3160-6150 0742-53-1500

◆ 掲載内容に関するお問い合わせ

近畿中国森林管理局 森林整備課 分収林係 (緑のオーナー係)

住所 : 〒530-0042 大阪府大阪市北区天満橋 1 丁目 8 番 75 号

フリーダイヤル : 0120-413-398 TEL(直) : 06-6881-3532 FAX : 06-6881-3427

管内図

No. 4

菩提山国有林21は林小班

1/200,000

別紙1

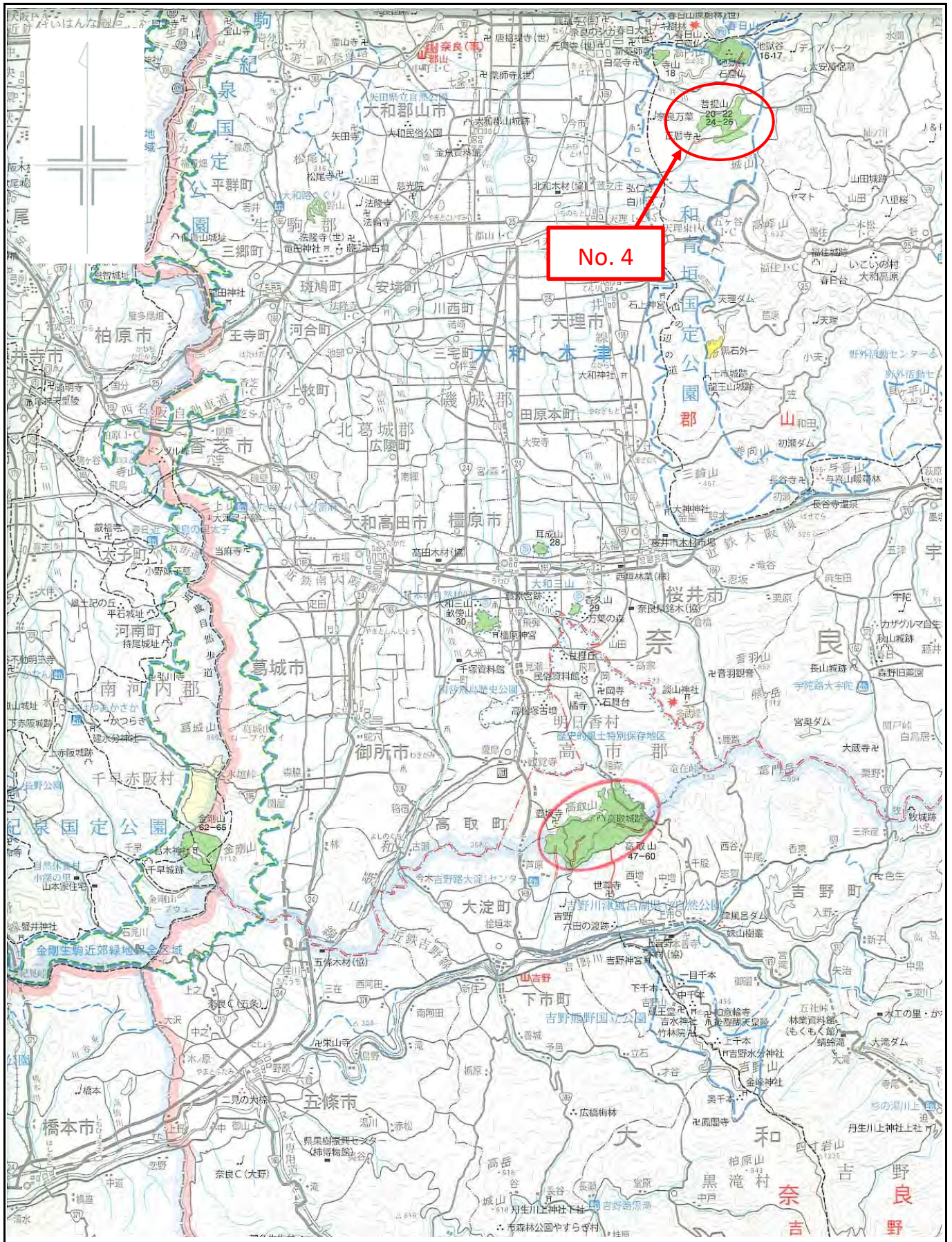

位置図

No. 4

菩提山国有林21は林小班

1/20,000

別紙2

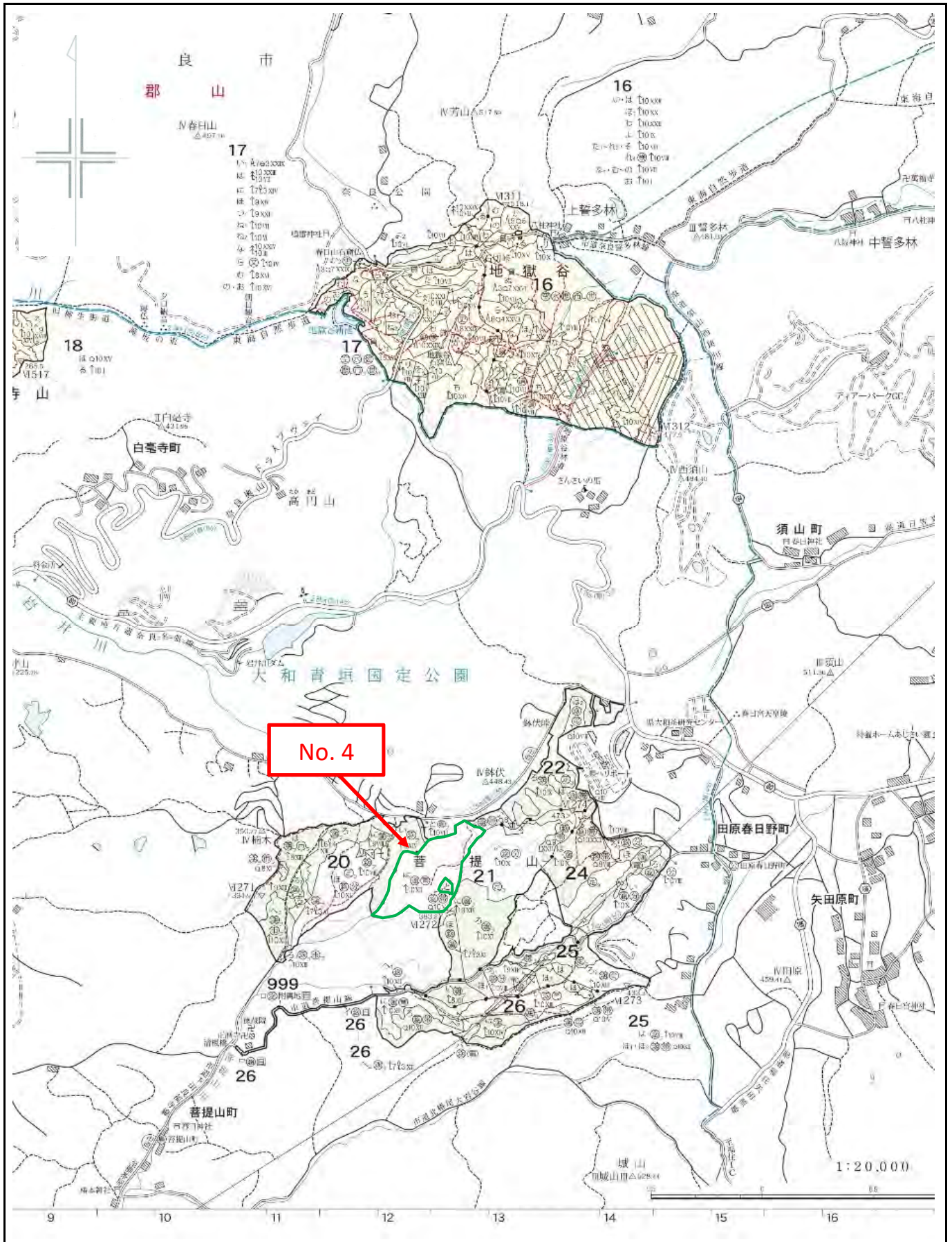

詳細図

No. 4

菩提山国有林21は林小班

1/5,000

別紙3

基本図挿入位置図

菩提山国有林21林班は小班

縮尺 = 1 : 5000

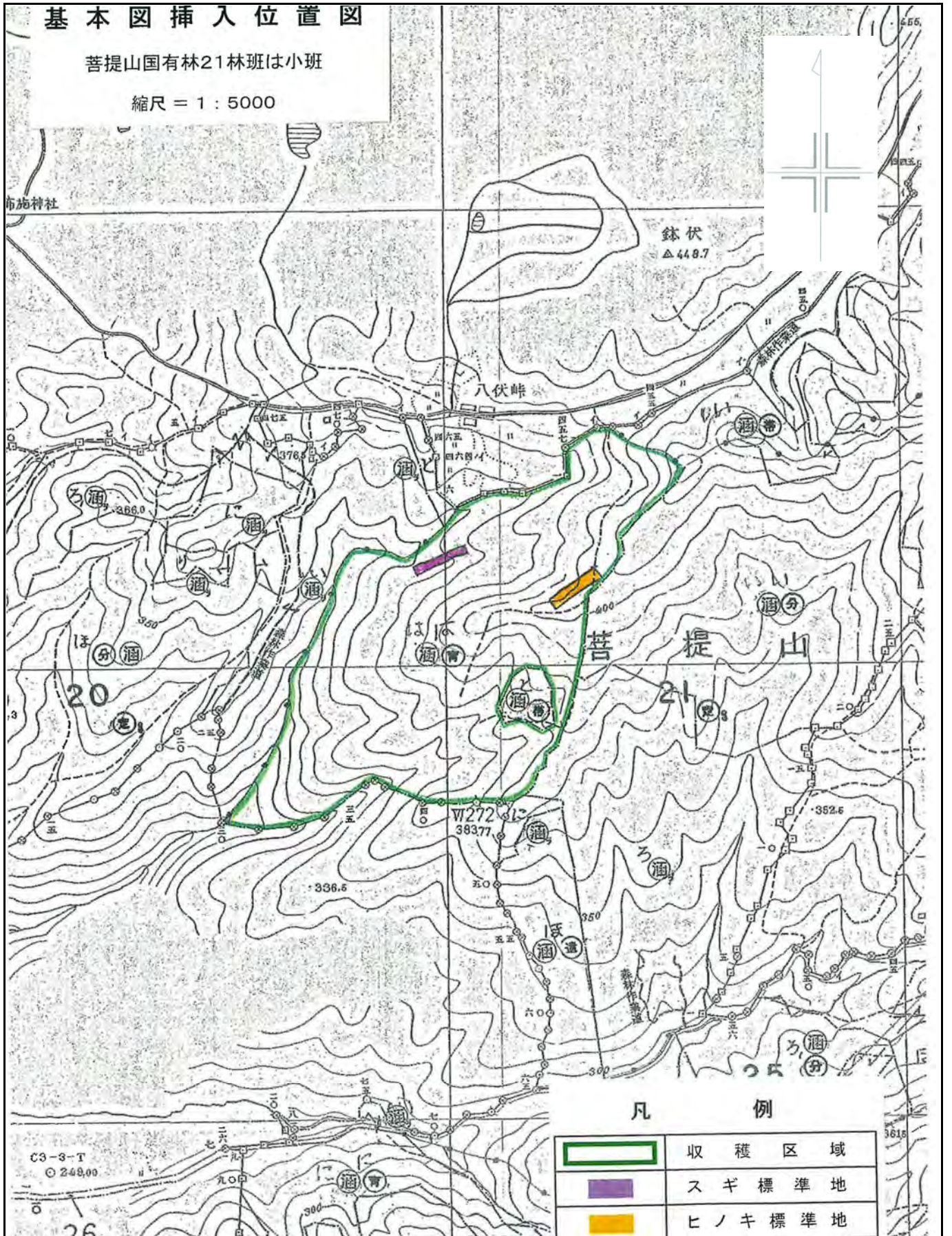

現 況 写 真
No. 4
菩提山国有林21は林小班

スギ



ヒノキ

