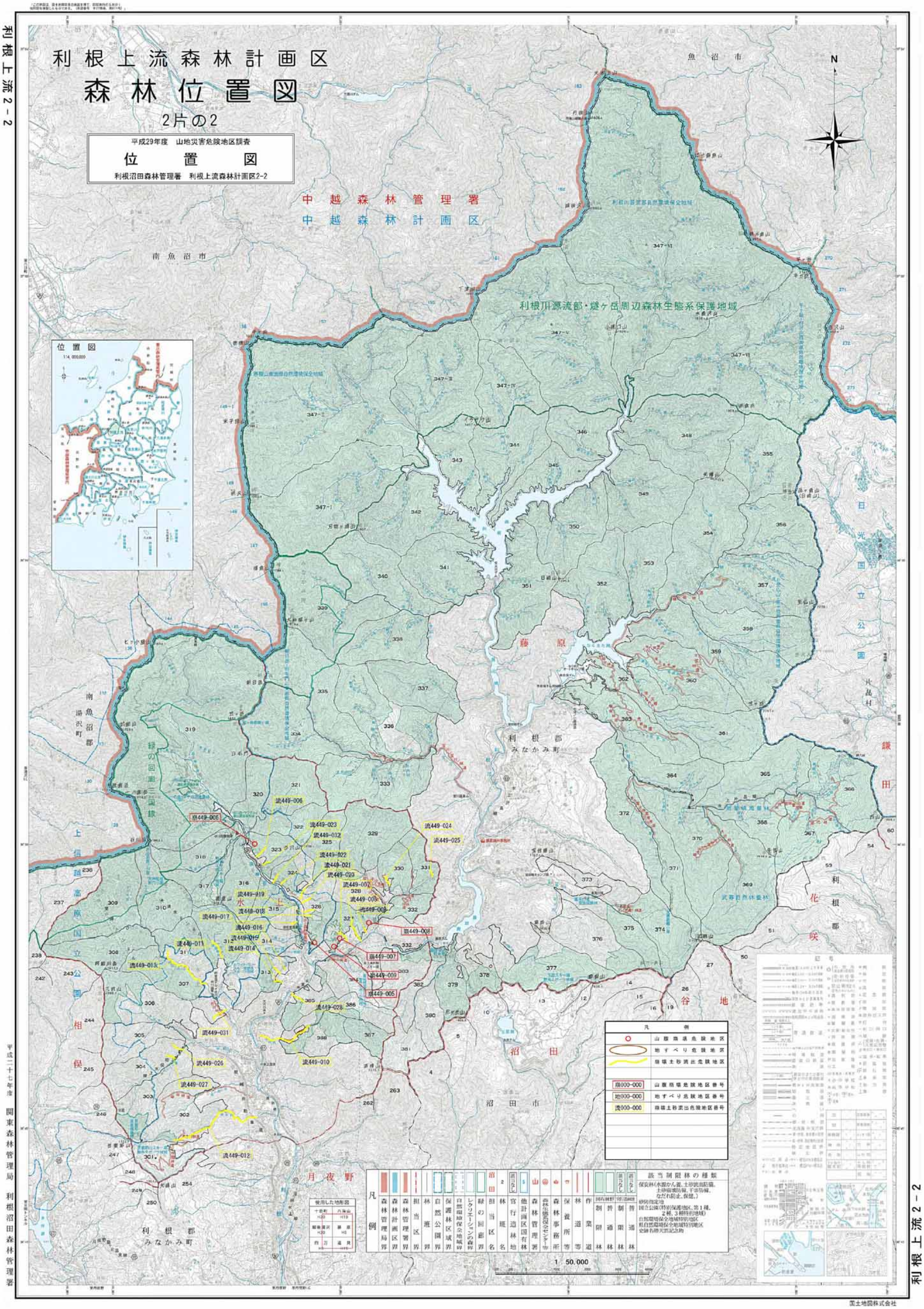
利根上流森林計画区
森林位置図
2片の2
平成29年度　山地災害危険地区調査
位　置　図
利根沼田森林管理署　利根上流森林計画区2-2
中越森林管理署
中越森林計画区
利根川源流部・燧ヶ岳周辺森林生態系保護地域
位置図
1:4,000,000
南魚沼市
魚沼市
藤原
利根郡
みなかみ町
日光国立公園
片品村
鎌田
沼田
沼田市
月夜野
利根郡
みなかみ町
南魚沼郡
湯沢町
緑の回廊三国線
上信越高原国立公園
相俣
谷地
凡例
山腹崩壊危険地区
地すべり危険地区
崩壊土砂流出危険地区
崩000-000　山腹崩壊危険地区番号
地000-000　地すべり危険地区番号
流000-000　崩壊土砂流出危険地区番号
凡例
森林管理局界
森林計画区界
森林管理署界
担当区界
林班界
自然公園界
保護林区域界
自然環境保全地域界
レクリエーションの森界
緑の回廊界
沼田
担当区名
林班名
官行造林地
他計画区国有林
森林管理署
森林事務所
保養所等
林道等
作業道
制限林
普通林
該当制限林の種類
1:50,000
平成二十七年度　関東森林管理局　利根沼田森林管理署
国土地図株式会社