



# 素材公売のご案内

## 資格付一般競争入札

令和5年度第2回

令和5年8月8日（火）

入札 10時00分

締切 10時05分

（締切後、即時開札）

〒 324-0022 栃木県大田原市宇田川1787-15  
塩那森林管理署  
TEL 0287(28)3125 FAX 0287(28)3531

# 公 売 公 告

令和5年7月25日  
分任契約担当官  
塩那森林管理署長 里見昌記

下記のとおり素材の一般競争入札を実施します。販売物件明細書及び国有林野事業林産物売買契約約款を参照し現物熟覧の上、国有林野の産物売払規程（昭和25年5月17日農林省告示第132号）及び関東森林管理局署等競争契約入札心得に従い入札してください。

## 記

### 1 入札及び開札の日時

令和5年8月8日（火）

入札 午前10時00分

締切 午前10時05分（締切後、即時開札）

### 2 入札及び開札の場所

塩那森林管理署 2階会議室

### 3 入札物件

次の事項については、別添「販売物件明細書」のとおりです。

ア 売払番号

イ 物件所在地

ウ 産物の種類及び数量

### 4 本競争への参加に必要な資格

令和2年度から令和6年度の林産物の売払いに係る一般競争参加資格確認通知書（林産物の売払）を森林管理局長から交付されている者に限ります。ただし、次のいずれかに該当する者は参加することができません。

（1）予算決算及び会計令第70条に該当する者

（2）予算決算及び会計令第71条に該当する者

（3）関東森林管理局長から一般競争参加資格を停止されている者

### 5 入札保証金

免除します。

ただし、落札者が契約を結ばないときは、落札金額の100分の5に相当する違約金を徴収します。なお、この場合、関東森林管理局長が一般競争参加資格を取り消し、又は付与しないことがあります。

6 契約保証金  
免除します。

7 入札における留意事項

(1) 入札方式

紙入札方式により行います。入札番号、入札金額、入札日、入札者の住所、商号又は名称、代表者氏名及び代理人による入札の場合は代理人氏名を記載した「入札書」（別紙2）により入札を行ってください。

また、郵便入札を認めます。送付場所、到着期限、留意事項は次のとおりです。なお、入札結果については落札決定後に通知します。

ア 送付場所 〒324-0022

栃木県大田原市宇田川1787-15

塩那森林管理署

イ 到着期限 8月7日（月） 16時00分必着。

\*上記の期限以後に到着したものは、無効とします。

ウ 留意事項

封筒を二重にして内封筒に入札書を入れ、外封筒には「素材公売入札書在中」と朱書し、書留又は配達証明でお送りください。

(2) 入札金額及び消費税

入札金額に消費税相当額10%を加算した金額（円未満の端数切捨て）をもって落札金額及び契約金額としますので、入札書には買受希望金額に110分の100を乗じた金額を記入してください。入札後には金額の訂正及び入札の取消は認めないので注意願います。

なお、契約締結以後、契約書等で金額が明示されているものを除き、本契約に係る違約金、延滞金、率で表されるものについては、全て消費税を加算した契約金額を対象とします。

(3) 代理人の入札への参加

ア 委任状の提出

競争参加有資格者本人ではなく代理人が入札を行う場合は、「委任状」（別紙1-1）の提出が必要です。委任状がない場合は入札に参加できません。

また、年間を通じて代理人に委任する場合は、委任期間を明示した「委任状」（別紙1-2）を提出してください。なお、この場合は次回以降の入札において委任状を提出する必要はありません。

イ 入札書

「入札書」（別紙２）には代理人氏名の記入も必要となります。また、この場合は競争参加者の代表者印は不要です。

#### （４）無効の入札

次の各号のいずれかに該当する入札は無効とします。

ア 本競争に参加する資格を有しない者のした入札

イ 委任状を提出しなかった代理人のした入札

ウ 所定の入札保証金の納付又は入札保証金に代わる担保の提供をしない者のした入札

エ 記名のない入札

オ 金額を訂正した入札

カ 誤字、脱字等により意思表示が不明瞭である入札

キ 明らかに連合によると認められる入札

ク 同一物件の入札について複数の入札書がある入札

ケ 入札者又はその代理人が他の入札者の代理をした入札

コ 入札を締め切った後にした入札

サ 暴力団排除に関する誓約（別紙３）に虚偽又は違反の事実が明らかとなった者のした入札

シ その他入札に関する条件に違反した入札

#### （５）落札者の決定

ア 開札は入札者の面前で行い、予定価格以上で最高の価格を持って入札した者を落札者とします。ただし、落札者となるべき者が２名以上いたときは、直ちに「くじ」で落札者を決定します。

イ 落札宣言後は、どのような理由があっても入札無効の申し出を行うことはできません。

### ８ 契約の成立及び締結期限

（１）契約の締結は、契約書の作成を必要とし、双方が記名押印した時に成立とします。

（２）契約の締結期限は令和５年８月１８日（金）までとします。

### ９ 代金の納付期限

代金の納付期限は、契約締結日から起算して２０日以内とします。

納付期限までに代金又は延納担保を納付しなかったときは、納付期限満了の翌日から納付の日までの日数につき年利率１４．６０％の割合で違約金を徴収します。

### １０ 代金の延納

（１）１件の売払契約金額が６０万円以上の物件において、国の所有に属する物品の売払代金の納付に関する法律（昭和２４年法律第１７６号）の定めるところによ

り代金の延納を認めます。（年利 1.00%）

延納利息代金の計算方法は以下のとおりです。

延納利息代金＝（契約金額×延納期間×延納利率）÷365日

（2）延納担保の提供期限は契約締結日から起算して20日以内とします。

（3）延納期限は、6ヶ月以内とします。

### 1.1 物件の引渡

（1）物件の引渡期限は、国有林野事業林産物売買契約約款第7条第1項によるものとします。

（2）物件の引渡は、買受人立会による引渡しをしないことについて買受人が同意した場合には、国有林野事業林産物売買契約約款第7条第3項によるみなし引渡を特約することも可能です。この場合、代金の全部の納入のあったとき、又は代金延納担保の提供があったときに引渡しがあったものとみなします。搬出を始める前に必ず金融機関の発行する領収書等を塩那森林管理署へ提示してください。

（3）物件の引渡を受けた時は、引渡領収書を塩那森林管理署長に提出してください。

### 1.2 搬出期間

搬出期間は次のとおりとします。

- |                            |      |
|----------------------------|------|
| （1）50m <sup>3</sup> 未満     | 20日間 |
| （2）50～100m <sup>3</sup> 未満 | 40日間 |
| （3）100m <sup>3</sup> 以上    | 60日間 |

### 1.3 各規程等の閲覧場所

（1）販売物件明細書、契約書案

塩那森林管理署又は塩那森林管理署ホームページで閲覧してください。

掲載ページ

<https://www.rinya.maff.go.jp/kanto/enna/index.html>

（2）各規程等

ア 国有林野事業林産物売買契約約款

イ 国有林野の産物売払規程

ウ 各種様式（別紙1：委任状、別紙2：入札書）

エ 関東森林管理局署等競争契約入札心得

上記ア～エは関東森林管理局のホームページにて閲覧できます。

ア～ウの掲載ページ

関東局ホーム>公売・入札情報>公売・入札物件のご案内（入札一覧）

>林産物の売払情報

<https://www.rinya.maff.go.jp/kanto/apply/publicsale/wood/index.html>

エの掲載ページ

関東局ホーム>公売・入札情報>入札・見積心得

<https://www.rinya.maff.go.jp/kanto/apply/publicsale/keiri/kokoroe.html>

ホームページを閲覧できない方は、塩那森林管理署業務グループ（資源活用担当）へお問い合わせください。

#### 1.4 その他留意事項

- (1) 入札者は、入札書の提出をもって「暴力団排除に関する誓約事項」（別紙3）に同意したものと見なします。
- (2) 本物件は、売買契約書において「持続可能な森林経営が営まれている森林から合法的に伐採されたもの」であることを証明します。
- (3) 発電用バイオマス証明は、売買契約書への記載をもって行います。
- (4) 物件を運搬する車両が林道等を支障なく通行できるかをあらかじめ確認した上で入札してください。
- (5) 納入告知書は、財務省会計センターで一括発行し、本人に直接送付されます。到着までに相当の日数を要する場合がありますので、材の搬出を急ぐ場合は契約を早めにしてください。
- (6) 入札結果は、令和5年8月14日（月）に塩那森林管理署ホームページで公表予定です。

#### 1.5 お問い合わせ

不明の点は、下記までお問い合わせください。

塩那森林管理署業務グループ（資源活用担当）

電話番号 0287-28-3125

#### お知らせ

農林水産省の発注事務に関する綱紀保持を目的として、農林水産省綱紀保持規程（平成19年農林水産省訓令第22号）が制定されました。この規程に基づき、第三者から不当な働きかけを受けた場合は、その事実をホームページで公表するなどの綱紀保持対策を実施しています。

詳しくは、関東森林管理局ホームページの「発注者綱紀保持対策に関する情報等」をご覧ください。

<http://www.rinya.maff.go.jp/kanto/apply/publicsale/koukihoji/index.html>

委任状

代理人氏名

上記の者を私の代理人として定め、下記権限を委任します。

記

1. 入札年月日  
令和 年 月 日
2. 件名  
令和 年度 第 回素材公売
3. 入札に関する一切の件

令和 年 月 日

住 所  
商号又は名称  
代表者氏名

分任契約担当官  
塩那森林管理署長

殿

注意：代理人が入札を行う場合、必ず本委任状を提出してください。

ただし、委任期間を明示した委任状（別紙1-2）を提出する場合は、本委任状を提出する必要はありません。なお、この委任状（別紙1-2）は署ごとに提出する必要があります。

委任状

代理人氏名 ○○ ○○

上記の者を私の代理人として定め、下記権限を委任します。

記

1. 入札年月日  
令和○○年○○月○○日
2. 件名  
令和○○年度 第○○回素材公売
3. 入札に関する一切の件

令和○○年○○月○○日  
【↑入札日を記載】

住 所 ○○県○○市○○番地  
商号又は名称 株式会社○○  
代表者氏名 代表取締役 ○○ ○○

分任契約担当官  
塩那森林管理署長 ○○ ○○ 殿



委任状

私は、 \_\_\_\_\_ を代理人と定め、下記の権限を委任します。

委任事項

1. 入札に関する一切の件

2. 委任期間

令和 年 月 日 ~ 令和 年 月 日

令和 年 月 日

住 所  
商号又は名称  
代表者氏名

分任契約担当官  
塩那森林管理署長

殿

注意：一定の期間にわたって同じ代理人に入札させる場合は、本委任状を提出してください。なお、この委任状は署ごとに提出する必要があります。

別紙1-2 記載例

委任状

私は、           〇〇 〇〇           を代理人と定め、下記の権限を委任します。

委任事項

1. 入札に関する一切の件

2. 委任期間

令和〇〇年〇〇月〇〇日      ~      令和〇〇年〇〇月〇〇日

令和〇〇年〇〇月〇〇日

【↑入札日を記載】

住          所    〇〇県〇〇市〇〇番地  
商号又は名称    株式会社〇〇  
代表者氏名     代表取締役 〇〇 〇〇

分任契約担当官

塩那森林管理署長    〇〇 〇〇    殿

# 入 札 書

入札番号 第 号

億	千万	百万	十万	万	千	百	十	円

ただし、上記金額は消費税相当額を除いた金額であるので、契約額は上記金額に消費税相当額を加算した金額となること及び関東森林管理局署等競争契約入札心得を承知の上、入札します。

令和 年 月 日

分任契約担当官  
塩那森林管理署長 殿

(入札者)  
住 所  
商号又は名称  
代表者氏名

(代理人)  
氏 名

# 入札書

入札番号 第 ○ 号

億	千万	百万	十万	万	千	百	十	円
	¥	1	2	3	4	5	6	7

ただし、上記金額は消費税相当額を除いた金額であるので、契約額は上記金額に消費税相当額を加算した金額となること及び関東森林管理局署等競争契約入札心得を承知の上、入札します。

令和 5 年 ○ 月 ○ 日  
↑ 入札日を記載してください。

分任契約担当官  
塩那森林管理署長 殿

(入札者)  
住 所 ○○件○○市○○番地  
商号又は名称 株式会社○○○○  
代表者氏名 代表取締役 ○○○○

(代理人) 【代理人が入札する場合】  
氏 名 ○○○○

### 暴力団排除に関する誓約事項

当社（個人である場合は私、団体である場合は当団体）は、下記1及び2のいずれにも該当せず、また、将来においても該当しないことを誓約します。

この誓約が虚偽であり、又はこの誓約に反したことにより、当方が不利益を被ることとなっても、異議は一切申し立てません。

また、貴署の求めに応じ、当方の役員名簿（有価証券報告書に記載のもの。ただし、有価証券報告書を作成していない場合は、役職名、氏名及び生年月日の一覧表）を警察に提供することについて同意します。

### 記

#### 1 契約の相手方として不適当な者

- (1) 法人等（個人、法人又は団体をいう。）の役員等（個人である場合はその者、法人である場合は役員又は支店若しくは営業所（常時契約を締結する事務所をいう。）の代表者、団体である場合は代表者、理事等、その他経営に実質的に関与している者をいう。以下同じ。）が、暴力団（暴力団員による不当な行為の防止等に関する法律（平成3年法律第77号）第2条第2号に規定する暴力団をいう。以下同じ。）又は暴力団員（同法第2条第6号に規定する暴力団員をいう。以下同じ。）であるとき
- (2) 役員等が、自己、自社若しくは第三者の不正の利益を図る目的、又は第三者に損害を加える目的をもって、暴力団又は暴力団員を利用するなどしているとき
- (3) 役員等が、暴力団又は暴力団員に対して、資金等を供給し、又は便宜を供与するなど直接的あるいは積極的に暴力団の維持、運営に協力し、若しくは関与しているとき
- (4) 役員等が、暴力団又は暴力団員であることを知りながらこれを不当に利用するなどしているとき
- (5) 役員等が、暴力団又は暴力団員と社会的に非難されるべき関係を有しているとき

#### 2 契約の相手方として不適当な行為をする者

- (1) 暴力的な要求行為を行う者
- (2) 法的な責任を超えた不当な要求行為を行う者
- (3) 取引に関して脅迫的な言動をし、又は暴力を用いる行為を行う者
- (4) 偽計又は威力を用いて契約担当官等の業務を妨害する行為を行う者
- (5) その他前各号に準ずる行為を行う者

上記事項について、入札書の提出をもって誓約します。

契約番号 00-00-00000

製品販売

# 売 買 契 約 書 (案)

売買物件の 所在場所	〇〇土場			面積 (h a)
売買物件の 種類及び数量	区分	樹種	本数 (本)	材積 (m3)
	素材	低質材 (例)		
内 訳 令和〇年度第〇回 〇号、〇号...				
売買代金	売 買 代 金		円	
	う ち 消 費 税 抜 代 金		円	
契約保証金	免除		円	
売買代金の分収額	官収分	分 収 額	円	
		う ち 消 費 税 抜 代 金	円	
官行造林立木竹	民収分	分 収 額	円	
		う ち 消 費 税 抜 代 金	円	
分収造林立木竹	分収権者			
分収育林立木竹				

売 買 代 金 納 付 の 方 法	現金納付分	売買金額	円	納付期限	令和 年 月 日
	延 納 分	延納金額	円	延納期間	~ 日間
		延納利息	円		
		延納担保金額	円 以上	担保の種類	
延納利率		年 %	同提供期限		
分割延納分	延納金額	円	延納期間	~ 日間	
	延納利息	円			
	延納担保金額	円 以上	担保の種類		
	延納利率	年 %	同提供期限		
売買物件の 引渡方法	現地立会省略	売買物件の 引渡期間 (期限)	代金納付の日又は延納担保 提供の日 (概算の場合の最終期限 )		
売買物件の 搬出期間 (期限)	引渡の日から起算して 〇〇 日間 (期限 )				
売買 (使用) 目的の指定			施設設置等 の指定		
特約事項					

\* 概算売買の場合には、上記の売買物件の種類及び数量は予定、売買代金は概算売買代金である。

\* 本物件は、持続可能な森林経営が営まれ、伐採に当たって森林に関する法令に照らし手続きが適切になされた森林の立木である。

\* 本物件は、全て間伐材等由来のバイオマスである。

売渡人と買受人は、本契約書及び国有林野事業林産物売買契約約款によって売買契約を締結したので、その証として本書2通を作成し、双方記名押印の上、各自1通を保有する。

令和 年 月 日

売 渡 人 分任契約担当官

塩那 森林管理署長

買 受 人 県 市

〇〇 会社

代表取締役

## 公売物件一覧表

公売年度：5

公売回数：2

公売実施年月日：令和5年8月8日

塩那森林管理署

入札 番号	物件所在地	評定番号	生産地	代表樹種	林齢	長級 (m)	径級 (cm)	本数 (本)	材積 (m3)	桧番号	備考
1	黒羽土場・北野上土場	05-08-901	梅ヶ沢、不動沢	スギ	39	3.00	14～28	2,640	280.653	4-005002、4-005004、4-005010、 4-013017、4-013025、4-013027、 4-013028、4-013031	「本物件は全て間伐材である」 「令和4年度越材」 (虫害被害あり、劣等割引を適用)
2	高芝山・大名沢	05-08-902	寺島入	スギ	49	3.00	11～28	672	57.428	04-033005、04-033009	〃
3	大那地	05-08-903	猪の沢	スギ	45	3.00	16～26	22	2.776	05-007014	「本物件は全て間伐材である」 (虫害被害あり、劣等割引を適用)
4	富士山	05-08-904	不動沢	スギ	39	4.00	24～36	188	54.456	04-013033	「本物件は全て間伐材である」 「令和4年度越材」 (虫害被害あり、劣等割引を適用)
5	大名沢・高芝山	05-08-905	寺島入	スギ	49	4.00	11～40	154	17.896	04-033002、04-033010	〃
6	大那地	05-08-906	猪の沢	スギ	45	4.00	10～32	34	6.048	05-007013、05-007015	「本物件は全て間伐材である」 (虫害被害あり、劣等割引を適用)
7	大名沢	05-08-907	寺島入	ヒノキ	49	3.00	10～16	643	32.739	04-033012	「本物件は全て間伐材である」 「令和4年度越材」 (虫害被害あり、劣等割引を適用)
8	大那地	05-08-908	猪の沢	ヒノキ	45	3.00	16～24	118	11.738	05-007011	「本物件は全て間伐材である」 (虫害被害あり、劣等割引を適用)
9	黒羽土場・富士山	05-08-909	梅ヶ沢、入小滝	ヒノキ	43、68	4.00	18～32	76	17.580	04-004005、04-011008	「本物件は全て間伐材である」 「令和4年度越材」 (虫害被害あり、劣等割引を適用)
10	大名沢・高芝山	05-08-910	寺島入	ヒノキ	49	4.00	10～28	417	32.094	04-033003、04-033011	〃
11	大那地	05-08-911	猪の沢	ヒノキ	45	4.00	9～26	289	23.860	05-007012	「本物件は全て間伐材である」 (虫害被害あり、劣等割引を適用)

※各物件、各桧山の詳細な所在地は「位置図」及び「桧山配置図」をご確認ください。

\*\* 販売物件明細書 \*\*

公売年度	公売回数	入札番号	評定番号
05	002	001	05-08-901

関東森林管理局  
塩那森林管理署

(単位:長級 m, 径級 cm, 材積 m<sup>3</sup>)

物件所在地	桧番号	産地	樹種	林齢	材の区分	長級	径級	品等	本数	材積	単材積	摘要
黒羽土場	04-005002	梅ヶ澤	スギ	39	一般材	3.00	24 ~ 28	中玉	8	1.476	0.185	
					柱適材	3.00	16 ~ 18	中玉	140	12.180	0.087	
						3.00	20 ~ 22	中玉	76	9.870	0.130	
					小径材	3.00	14 ~ 14	込	8	0.472	0.059	
					樹種計							
桧計								232	23.998	0.103		
黒羽土場	04-005004	梅ヶ澤	スギ	39	一般材	3.00	24 ~ 26	中玉	18	3.144	0.175	
					柱適材	3.00	16 ~ 18	中玉	181	15.857	0.088	
						3.00	20 ~ 22	中玉	108	14.010	0.130	
					小径材	3.00	14 ~ 14	込	8	0.472	0.059	
					樹種計							
桧計								315	33.483	0.106		
黒羽土場	04-005010	梅ヶ澤	スギ	39	一般材	3.00	24 ~ 26	中玉	9	1.647	0.183	
					柱適材	3.00	16 ~ 18	中玉	120	10.500	0.088	
						3.00	20 ~ 22	中玉	105	13.475	0.128	
					小径材	3.00	14 ~ 14	込	9	0.531	0.059	
					樹種計							
桧計								243	26.153	0.108		
黒羽土場	04-013017	不動澤	スギ	39	一般材	3.00	24 ~ 26	中玉	12	2.106	0.176	
					柱適材	3.00	16 ~ 18	中玉	211	18.247	0.086	
						3.00	20 ~ 22	中玉	112	14.815	0.132	
					小径材	3.00	14 ~ 14	込	18	1.062	0.059	
					樹種計							
桧計								353	36.230	0.103		
黒羽土場	04-013025	不動澤	スギ	39	一般材	3.00	24 ~ 24	中玉	7	1.211	0.173	
					柱適材	3.00	16 ~ 18	中玉	171	14.747	0.086	
						3.00	20 ~ 22	中玉	108	13.985	0.129	
					小径材	3.00	14 ~ 14	込	15	0.885	0.059	
					樹種計							
桧計								301	30.828	0.102		





\*\* 販売物件明細書 \*\*

関東森林管理局  
塩那森林管理署

公売年度	公売回数	入札番号	評定番号
05	002	001	05-08-901

(単位:長級 m, 径級 cm, 材積 m<sup>3</sup>)

物件所在地	桧番号	産地	樹種	林齢	材の区分	長級	径級	品等	本数	材積	単材積	摘要
黒羽土場	04-013027	不動澤	スギ	39	一般材	3.00	24 ~ 24	中玉	11	1.903	0.173	
					柱適材	3.00	16 ~ 18	中玉	188	16.236	0.086	
						3.00	20 ~ 22	中玉	107	13.815	0.129	
					小径材	3.00	14 ~ 14	込	12	0.708	0.059	
					樹種計							
桧計								318	32.662	0.103		
北野上山元	04-013028	不動澤	スギ	39	一般材	3.00	24 ~ 24	中玉	30	5.190	0.173	
					柱適材	3.00	16 ~ 18	中玉	248	21.656	0.087	
						3.00	20 ~ 22	中玉	195	25.325	0.130	
					小径材	3.00	14 ~ 14	込	6	0.354	0.059	
					樹種計							
桧計								479	52.525	0.110		
北野上山元	04-013031	不動澤	スギ	39	一般材	3.00	24 ~ 26	中玉	31	5.393	0.174	
					柱適材	3.00	16 ~ 18	中玉	200	17.640	0.088	
						3.00	20 ~ 22	中玉	164	21.505	0.131	
					小径材	3.00	14 ~ 14	込	4	0.236	0.059	
					樹種計							
桧計								399	44.774	0.112		
評定番号計								2,640	280.653	0.106		

入札番号	入札枚数	順位	氏名	金額	順位	氏名	金額	順位	氏名	金額
1	初	3			2			1		
	再	3			2			1		

\*\* 販売物件明細書 \*\*

関東森林管理局  
塩那森林管理署

公売年度	公売回数	入札番号	評定番号
05	002	002	05-08-902

(単位：長級 m, 径級 cm, 材積 m<sup>3</sup>)

物件所在地	樁番号	産地	樹種	林齢	材の区分	長級	径級	品等	本数	材積	単材積	摘要
高芝山山元	04-033005	寺島入	スギ	49	一般材	3.00	24 ~ 28	中玉	41	7.547	0.184	
					柱適材	3.00	16 ~ 18	中玉	168	14.776	0.088	
						3.00	20 ~ 22	中玉	129	16.755	0.130	
					樹種計							338
樁計								338	39.078	0.116		
大名沢第一	04-033009	寺島入	スギ	49	柱適材	3.00	16 ~ 16	中玉	8	0.616	0.077	
					小径材	3.00	11 ~ 14	込	326	17.734	0.054	
						樹種計						
樁計								334	18.350	0.055		
評定番号計									672	57.428	0.085	

入札番号	入札枚数	順位	氏名	金額	順位	氏名	金額	順位	氏名	金額
2	初	3			2			1		
	再	3			2			1		



\*\* 販売物件明細書 \*\*

関東森林管理局  
塩那森林管理署

公売年度	公売回数	入札番号	評定番号
05	002	003	05-08-903

(単位：長級 m, 径級 cm, 材積 m<sup>3</sup>)

物件所在地	桧番号	産地	樹種	林齢	材の区分	長級	径級	品等	本数	材積	単材積	摘要
大那地山元	05-007014	猪の沢	スギ	45	一般材	3.00	24 ~ 26	中玉	6	1.068	0.178	
					柱適材	3.00	16 ~ 18	中玉	9	0.793	0.088	
						3.00	20 ~ 22	中玉	7	0.915	0.131	
										樹種計		
					桧計			22	2.776	0.126		
					評定番号計			22	2.776	0.126		

入札番号	入札枚数	順位	氏名	金額	順位	氏名	金額	順位	氏名	金額
3	初	3			2			1		
	再	3			2			1		



一番左



\*\* 販売物件明細書 \*\*

関東森林管理局  
塩那森林管理署

公売年度	公売回数	入札番号	評定番号
05	002	004	05-08-904

(単位:長級 m, 径級 cm, 材積 m<sup>3</sup>)

物件所在地	極番号	産地	樹種	林齢	材の区分	長級	径級	品等	本数	材積	単材積	摘要
富士山山元	04-013033	不動澤	スギ	39	一般材	4.00	24 ~ 28	中玉	155	41.242	0.266	
						4.00	30 ~ 36	中玉	33	13.214	0.400	
						樹種計			188	54.456	0.290	
			極計			188	54.456	0.290				
			評定番号計			188	54.456	0.290				

入札番号	入札枚数	順位	氏名	金額	順位	氏名	金額	順位	氏名	金額
4	初	3			2			1		
	再	3			2			1		



\*\* 販売物件明細書 \*\*

関東森林管理局  
塩那森林管理署

公売年度	公売回数	入札番号	評定番号
05	002	005	05-08-905

(単位:長級 m, 径級 cm, 材積 m<sup>3</sup>)

物件所在地	樺番号	産地	樹種	林齢	材の区分	長級	径級	品等	本数	材積	単材積	摘要
高芝山山元	04-033002	寺島入	スギ	49	一般材	4.00	24 ~ 28	中玉	18	5.084	0.282	
						4.00	30 ~ 40	中玉	6	2.592	0.432	
					樹種計			24	7.676	0.320		
樺計			24	7.676	0.320							
大名沢第一	04-033010	寺島入	スギ	49	一般材	4.00	16 ~ 16	中玉	20	2.040	0.102	
						小径材	4.00	11 ~ 14	込	110	8.180	0.074
					樹種計			130	10.220	0.079		
樺計			130	10.220	0.079							
評定番号計			154	17.896	0.116							

入札番号	入札枚数	順位	氏名	金額	順位	氏名	金額	順位	氏名	金額
5	初	3			2			1		
	再	3			2			1		



\*\* 販売物件明細書 \*\*

関東森林管理局  
塩那森林管理署

公売年度	公売回数	入札番号	評定番号
05	002	006	05-08-906

(単位:長級 m, 径級 cm, 材積 m<sup>3</sup>)

物件所在地	桧番号	産地	樹種	林齢	材の区分	長級	径級	品等	本数	材積	単材積	摘要
大那地山元	05-007013	猪の沢	スギ	45	一般材	4.00	18 ~ 18	中玉	1	0.130	0.130	
						4.00	22 ~ 22	中玉	3	0.582	0.194	
						4.00	24 ~ 28	中玉	11	2.942	0.267	
						4.00	30 ~ 32	中玉	4	1.490	0.373	
						樹種計			19	5.144	0.271	
桧計			19	5.144	0.271							
大那地山元	05-007015	猪の沢	スギ	45	小径材	4.00	10 ~ 14	込	15	0.904	0.060	
						樹種計			15	0.904	0.060	
						桧計			15	0.904	0.060	
評定番号計			34	6.048	0.178							

入札番号	入札枚数	順位	氏名	金額	順位	氏名	金額	順位	氏名	金額
6	初	3			2			1		
	再	3			2			1		



中央 (05-007013)  
右側 (05-007015)



\*\* 販売物件明細書 \*\*

関東森林管理局  
塩那森林管理署

公売年度	公売回数	入札番号	評定番号
05	002	007	05-08-907

(単位:長級 m, 径級 cm, 材積 m<sup>3</sup>)

物件所在地	桧番号	産地	樹種	林齢	材の区分	長級	径級	品等	本数	材積	単材積	摘要
大名沢第一	04-033012	寺島入	ヒノキ	49	柱適材	3.00	16 ~ 16	中玉	1	0.077	0.077	
					小径材	3.00	10 ~ 14	込	642	32.662	0.051	
					樹種計			643	32.739	0.051		
桧計			643	32.739	0.051							
評定番号計			643	32.739	0.051							

入札番号	入札枚数	順位	氏名	金額	順位	氏名	金額	順位	氏名	金額
7	初	3			2			1		
	再	3			2			1		



\*\* 販売物件明細書 \*\*

公売年度	公売回数	入札番号	評定番号
05	002	008	05-08-908

関東森林管理局  
塩那森林管理署

(単位:長級 m, 径級 cm, 材積 m<sup>3</sup>)

物件所在地	樁番号	産地	樹種	林齢	材の区分	長級	径級	品等	本数	材積	単材積	摘要
大那地山元	05-007011	猪の沢	ヒノキ	45	一般材	3.00	24 ~ 24	中玉	4	0.692	0.173	
					柱適材	3.00	16 ~ 18	中玉	79	6.743	0.085	
						3.00	20 ~ 22	中玉	33	4.185	0.127	
					小径材	3.00	14 ~ 14	込	2	0.118	0.059	
					樹種計							
樁計								118	11.738	0.099		
評定番号計								118	11.738	0.099		

入札番号	入札枚数	順位	氏名	金額	順位	氏名	金額	順位	氏名	金額
8	初	3			2			1		
	再	3			2			1		





\*\* 販売物件明細書 \*\*

公売年度	公売回数	入札番号	評定番号
05	002	009	05-08-909

関東森林管理局  
塩部森林管理署

(単位：長級 m, 径級 cm, 材積 m<sup>3</sup>)

物件所在地	樁番号	産地	樹種	林齢	材の区分	長級	径級	品等	本数	材積	単材積	摘要
黒羽土場	04-004005	梅ヶ澤	ヒノキ	43	一般材	4.00	18 ~ 18	中玉	1	0.130	0.130	
						4.00	20 ~ 22	中玉	28	5.092	0.182	
						4.00	24 ~ 28	中玉	19	4.578	0.241	
						樹種計			48	9.800	0.204	
樁計			48	9.800	0.204							
富士山山元	04-011008	入小滝	ヒノキ	68	一般材	4.00	22 ~ 22	中玉	4	0.776	0.194	
						4.00	24 ~ 28	中玉	19	5.154	0.271	
						4.00	30 ~ 32	中玉	5	1.850	0.370	
						樹種計			28	7.780	0.278	
樁計			28	7.780	0.278							
評定番号計			76	17.580	0.231							

入札番号	入札枚数	順位	氏名	金額	順位	氏名	金額	順位	氏名	金額
9	初	3			2			1		
	再	3			2			1		



\*\* 販売物件明細書 \*\*

関東森林管理局  
塩那森林管理署

公売年度	公売回数	入札番号	評定番号
05	002	010	05-08-910

(単位:長級 m, 径級 cm, 材積 m<sup>3</sup>)

物件所在地	植番号	産地	樹種	林齢	材の区分	長級	径級	品等	本数	材積	単材積	摘要
高芝山山元	04-033003	寺島入	ヒノキ	49	一般材	4.00	22 ~ 22	中玉	2	0.388	0.194	
						4.00	24 ~ 28	中玉	8	2.088	0.261	
						樹種計			10	2.476	0.248	
植計			10	2.476	0.248							
大名沢第一	04-033011	寺島入	ヒノキ	49	一般材	4.00	16 ~ 16	中玉	20	2.040	0.102	
						4.00	10 ~ 14	込	387	27.578	0.071	
									樹種計			407
植計			407	29.618	0.073							
評定番号計			417	32.094	0.077							

入札番号	入札枚数	順位	氏名	金額	順位	氏名	金額	順位	氏名	金額
10	初	3			2			1		
	再	3			2			1		



## \*\* 販売物件明細書 \*\*

関東森林管理局  
塩那森林管理署

公売年度	公売回数	入札番号	評定番号
05	002	011	05-08-911

(単位: 長級 m, 径級 cm, 材積 m<sup>3</sup>)

物件所在地	樞番号	産地	樹種	林齢	材の区分	長級	径級	品等	本数	材積	単材積	摘要
大那地山元	05-007012	猪の沢	ヒノキ	45	一般材	4.00	16 ~ 18	中玉	54	6.124	0.113	
						4.00	20 ~ 22	中玉	26	4.500	0.173	
						4.00	24 ~ 26	中玉	7	1.730	0.247	
					小径材	4.00	9 ~ 14	込	202	11.506	0.057	
						樹種計			289	23.860	0.083	
樞計			289	23.860	0.083							
評定番号計			289	23.860	0.083							

入札番号	入札枚数	順位	氏名	金額	順位	氏名	金額	順位	氏名	金額
11	初	3			2			1		
	再	3			2			1		



物件番号  
①、⑨

黒羽土場 位置図

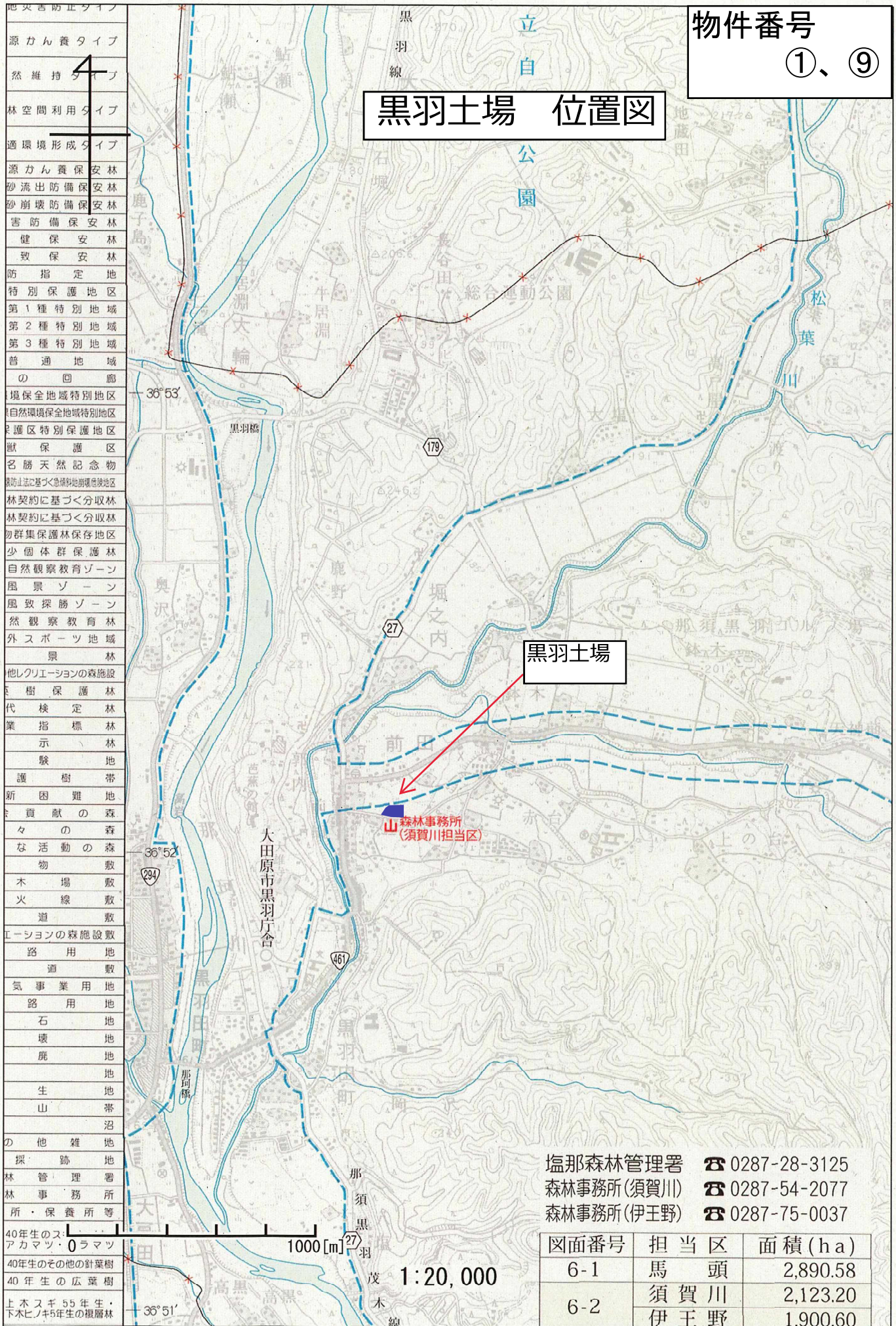

地災害防止タイプ
源かん養タイプ
然維持タイプ
林空間利用タイプ
適環境形成タイプ
源かん養保安林
砂流出防備保安林
砂崩壊防備保安林
害防備保安林
健保保安林
致保安林
防指定地
特別保護地区
第1種特別地域
第2種特別地域
第3種特別地域
普通地域
の回廊
環境保全地域特別地区
自然環境保全地域特別地区
保護区特別保護地区
獣保護区
名勝天然記念物
敷止法に基づく急傾斜地崩壊危険地区
林契約に基づく分収林
林契約に基づく分収林
勿群集保護林保存地区
少個体群保護林
自然観察教育ゾーン
風景ゾーン
風致探勝ゾーン
然観察教育林
外スポーツ地域
景林
他レクリエーションの森施設
樹保護林
代接定林
業指標林
示林
験地
護樹帯
新困難地
貢献の森
々の森
な活動の森
物敷
木場敷
火線敷
道敷
ーションの森施設敷
路用地
道敷
気事業用地
路用地
石地
壊地
鹿地
生地
山帯
沼
の他雑地
探跡地
林管理署
林事務所
所・保養所等
40年生のアカマツ・オラマツ
40年生の他の針葉樹
40年生の広葉樹
上木スギ55年生・下木ヒノキ55年生の根層林

塩那森林管理署 ☎ 0287-28-3125  
 森林事務所(須賀川) ☎ 0287-54-2077  
 森林事務所(伊王野) ☎ 0287-75-0037

図面番号	担当区	面積(ha)
6-1	馬頭	2,890.58
6-2	須賀川	2,123.20
	伊王野	1,900.60

1000[m] 1:20,000

物件番号①

北野上山元土場 位置図

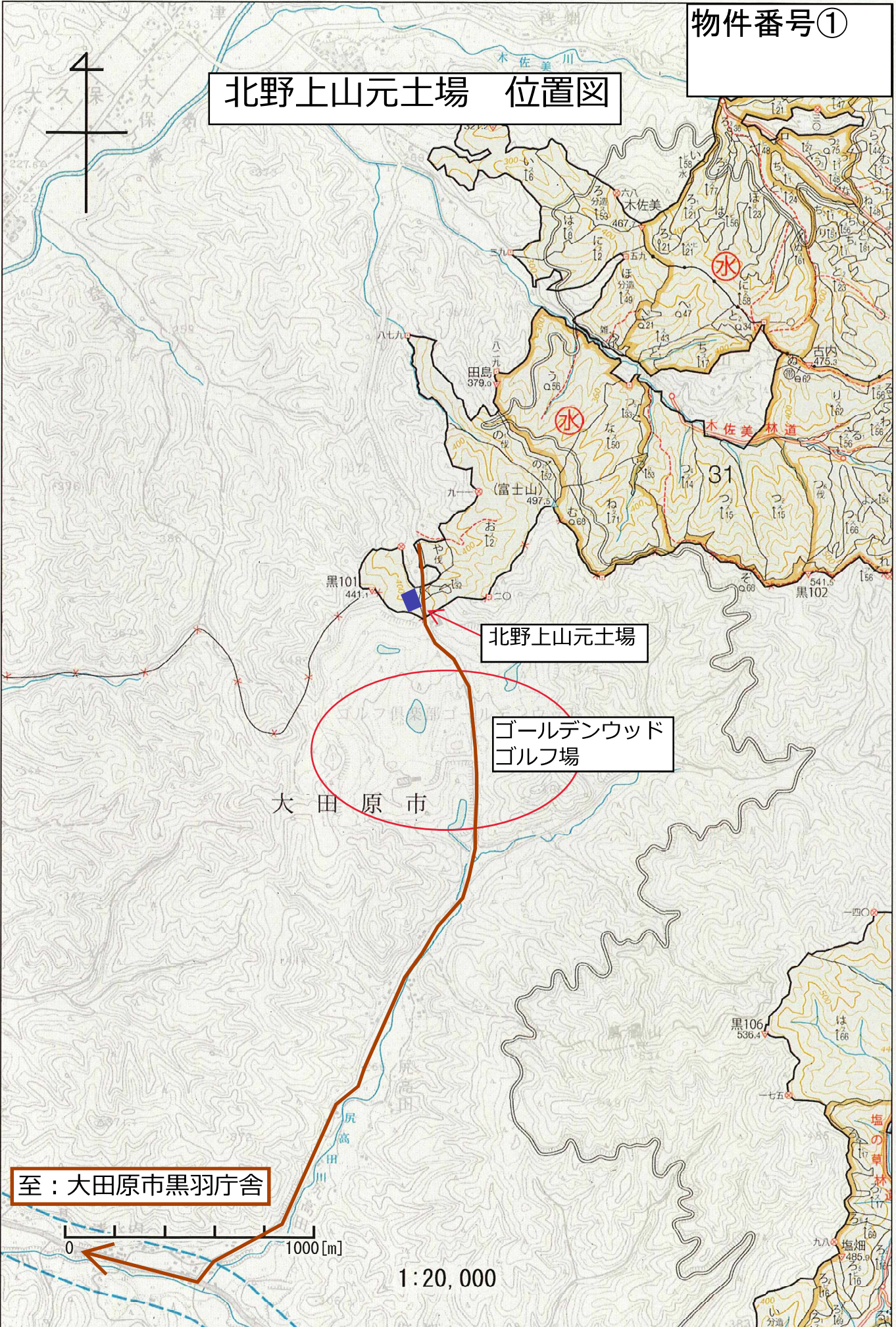

至：大田原市黒羽庁舎

1:20,000

物件番号  
③、⑥、⑧、⑪

# 大那地土場 位置図

至：国道461号

県道232号線  
(矢又大内線)

大那地山元土場

至：鷺子山上神社

1:20,000

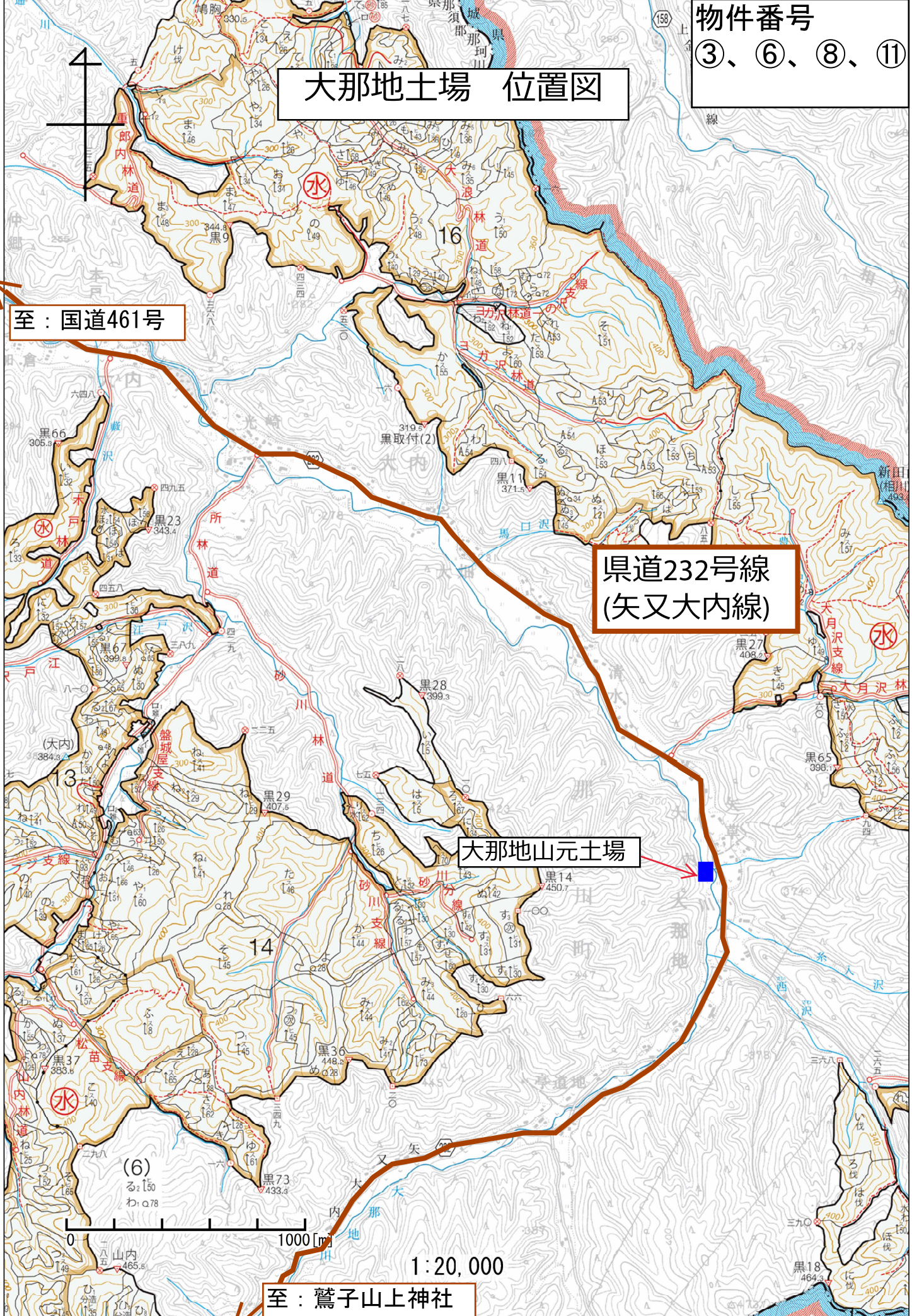

大名沢山元土場・高芝山山元土場  
位置図

大名沢山元土場  
物件番号

②、⑤、⑦、⑩

高芝山山元土場  
物件番号

⑤、⑩

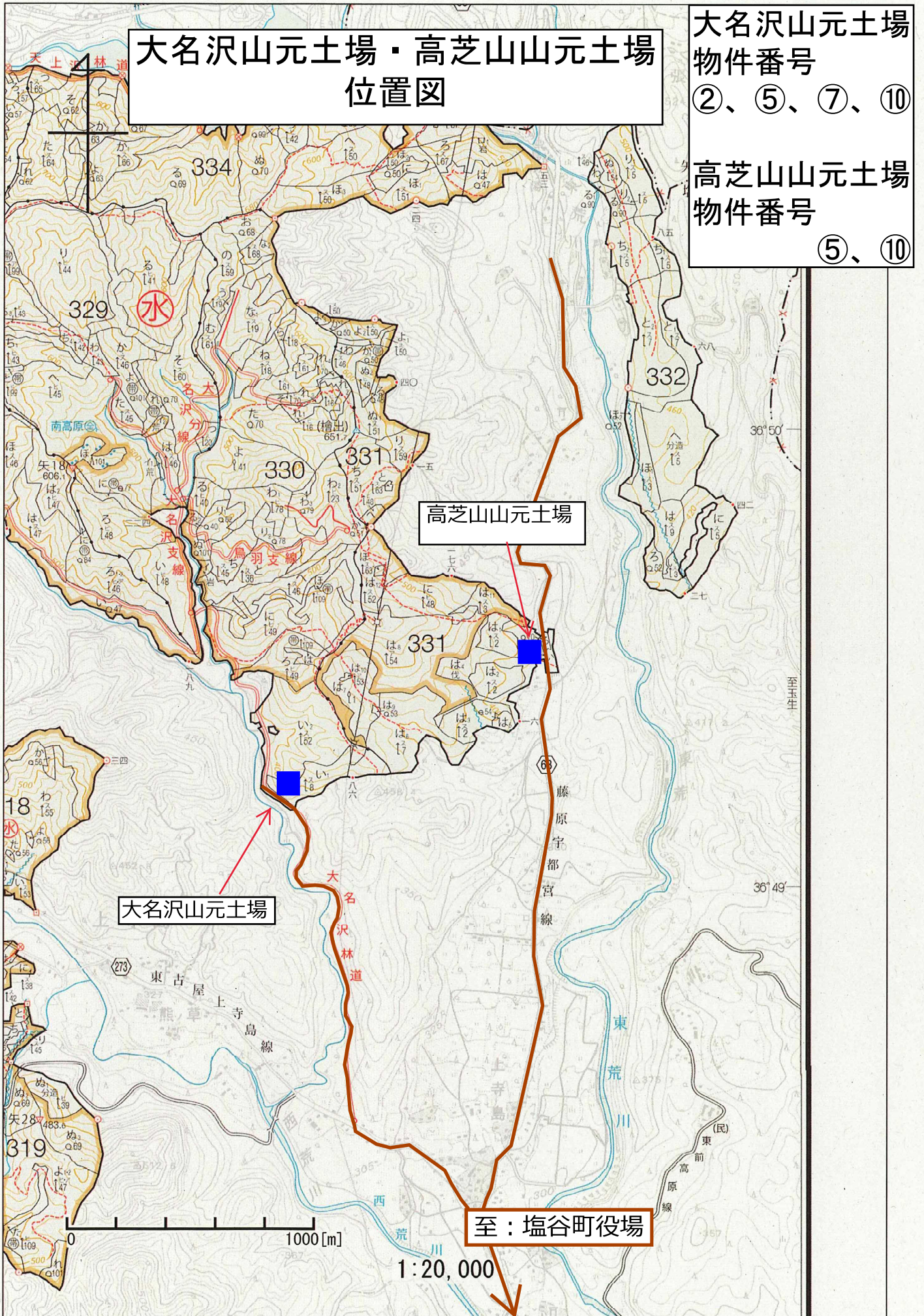

物件番号

④、⑨

# 富士山山元土場 位置図

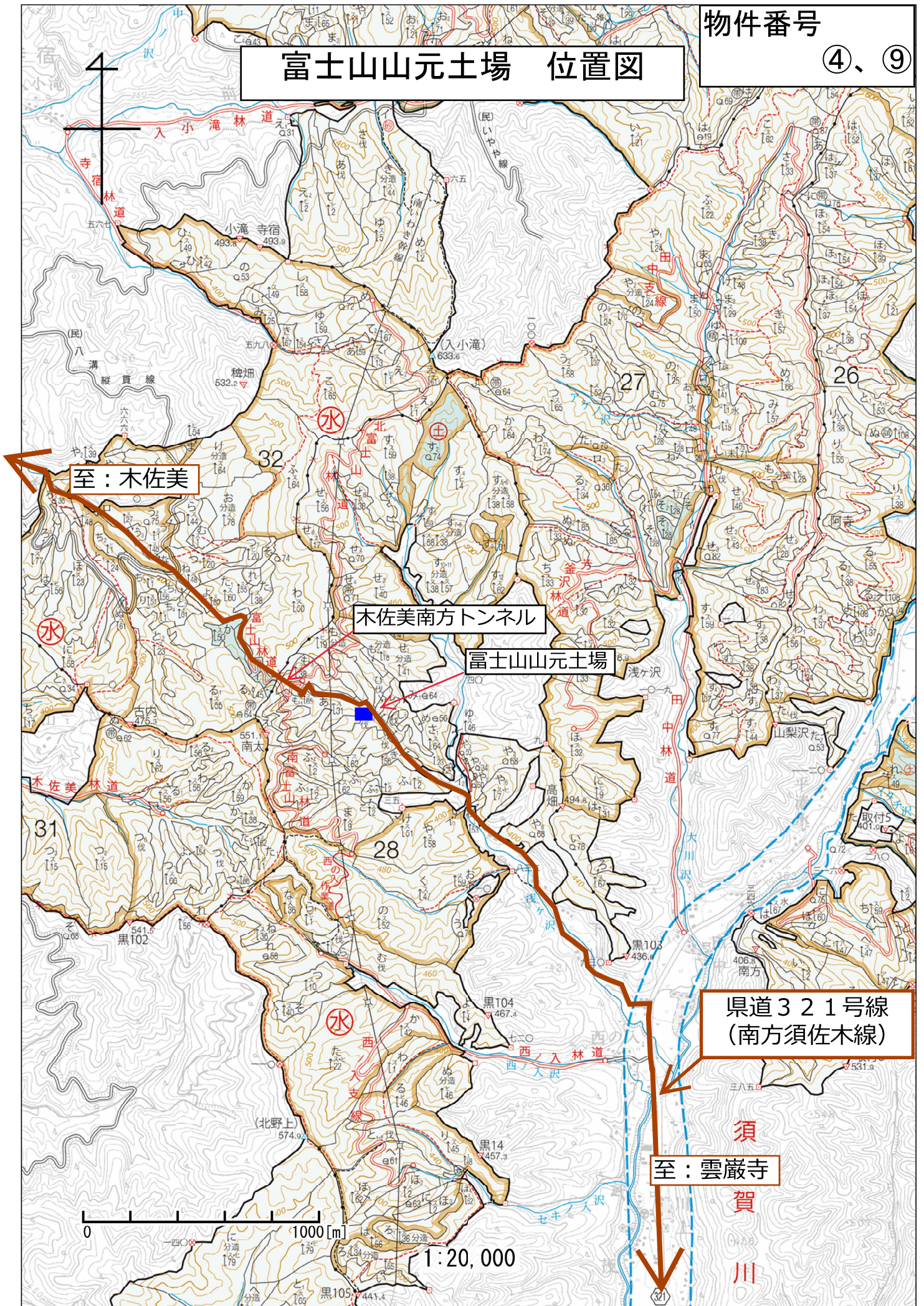

至：木佐美

木佐美南方トンネル

富士山山元土場

県道321号線  
(南方須佐木線)

至：雲巖寺

須賀川

0 1000 [m] 1:20,000



黒羽土場 椋山配置図

至 須佐木、雲岩寺方面

市道

至 那珂川、大田原市街地方面

入口

入札番号⑨  
5-8-909  
04-004005  
ヒノキ4.00m  
9.800㎡

入札番号①  
5-8-901  
04-005002  
スギ3.00m  
23.998㎡

入札番号①  
5-8-901  
04-005004  
スギ3.00m  
33.483㎡

入札番号①  
5-8-901  
04-013017  
スギ3.00m  
36.230㎡

入札番号①  
5-8-901  
04-005010  
スギ3.00m  
26.153㎡

入札番号①  
5-8-901  
04-013025  
スギ3.00m  
30.828㎡

入札番号①  
5-8-901  
04-013027  
スギ3.00m  
32.662㎡

北野上山元土場 椴山配置図

至 木佐美方面

市道

至 R461方面

入口

入札番号①	
5-8-901	
04-013028	
スキ <sup>3</sup> 3.00m	
52.525m <sup>3</sup>	

入札番号①	
5-8-901	
04-013031	
スキ <sup>3</sup> 3.00m	
44.774m <sup>3</sup>	

大名沢山元土場 椋山配置図

大名沢林道

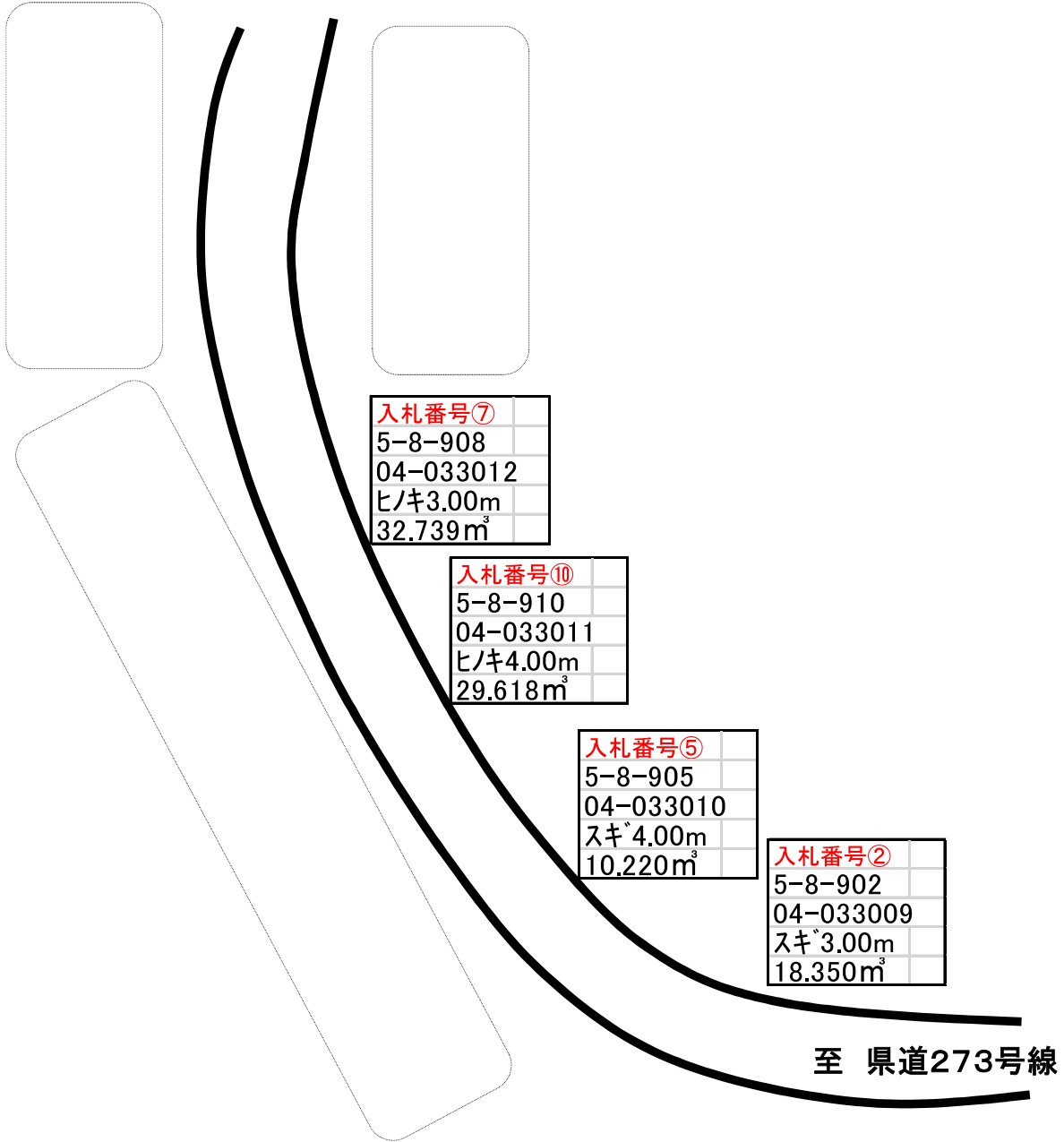

大那地山元土場 極山配置図

至 国道461号

県道232号線

入口  
(橋)

至 鷲子山上神社

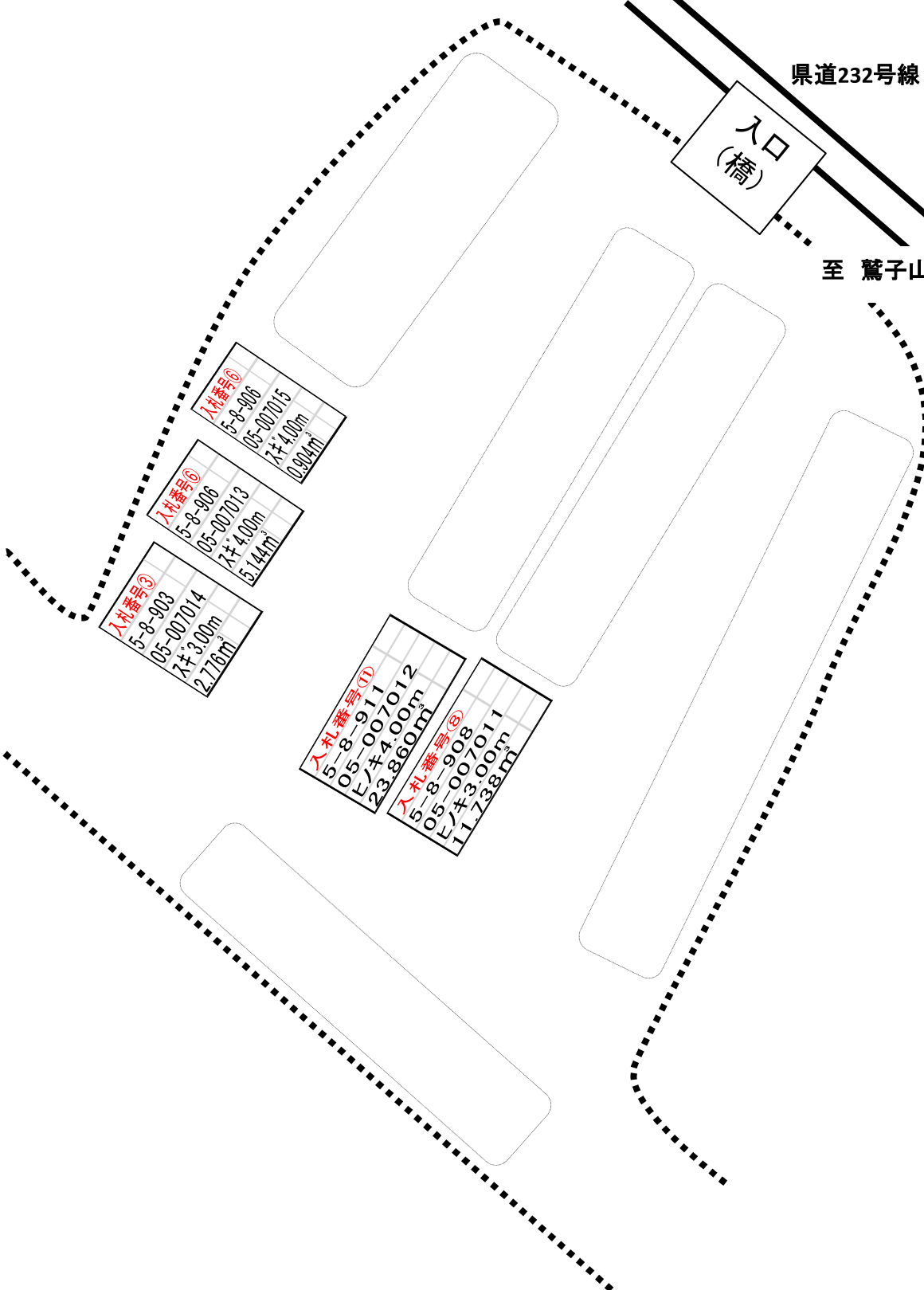

高芝山山元土場 樋山配置図

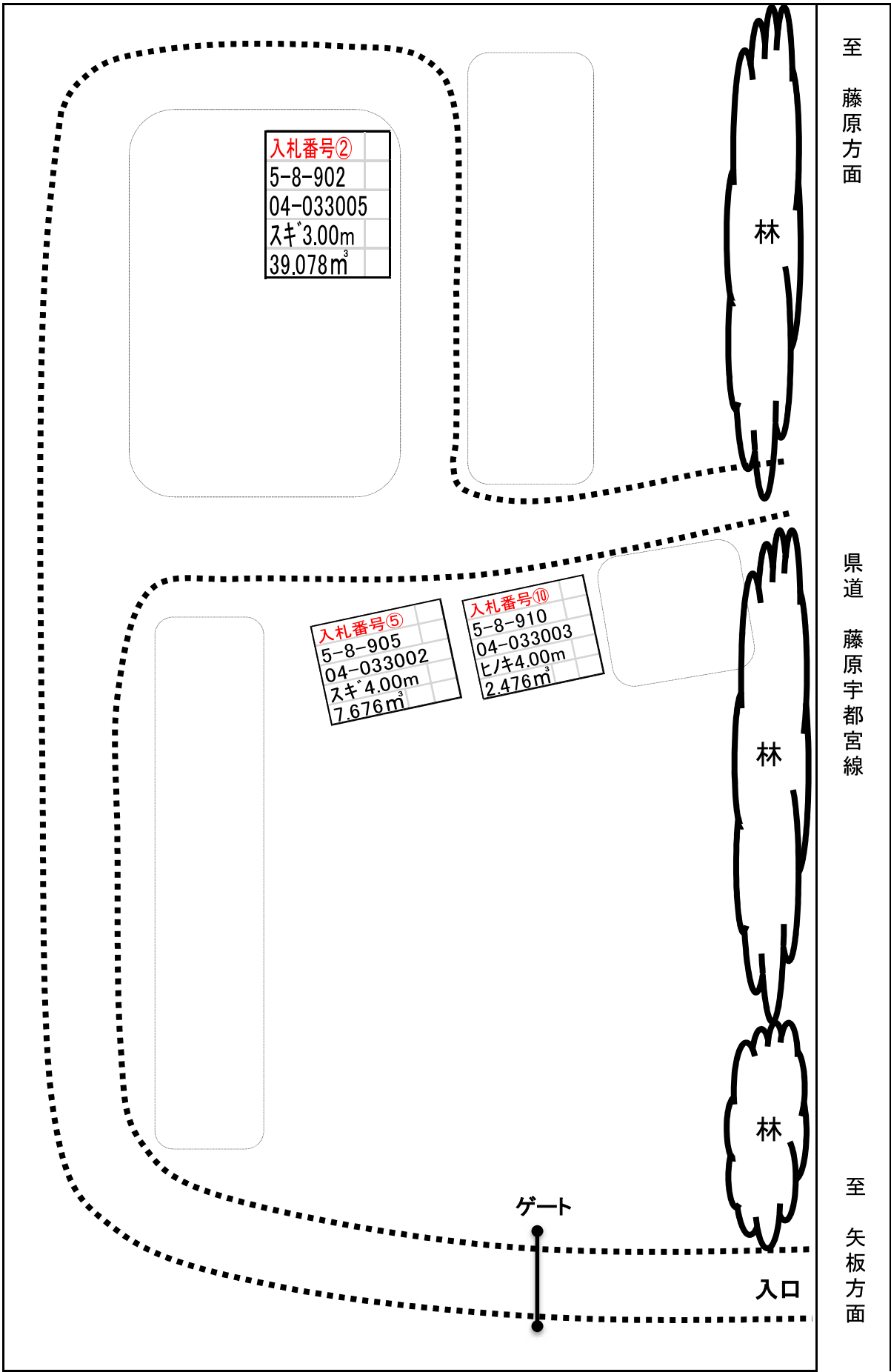

富士山山元土場 椋山配置図

至:木佐美南方トンネル

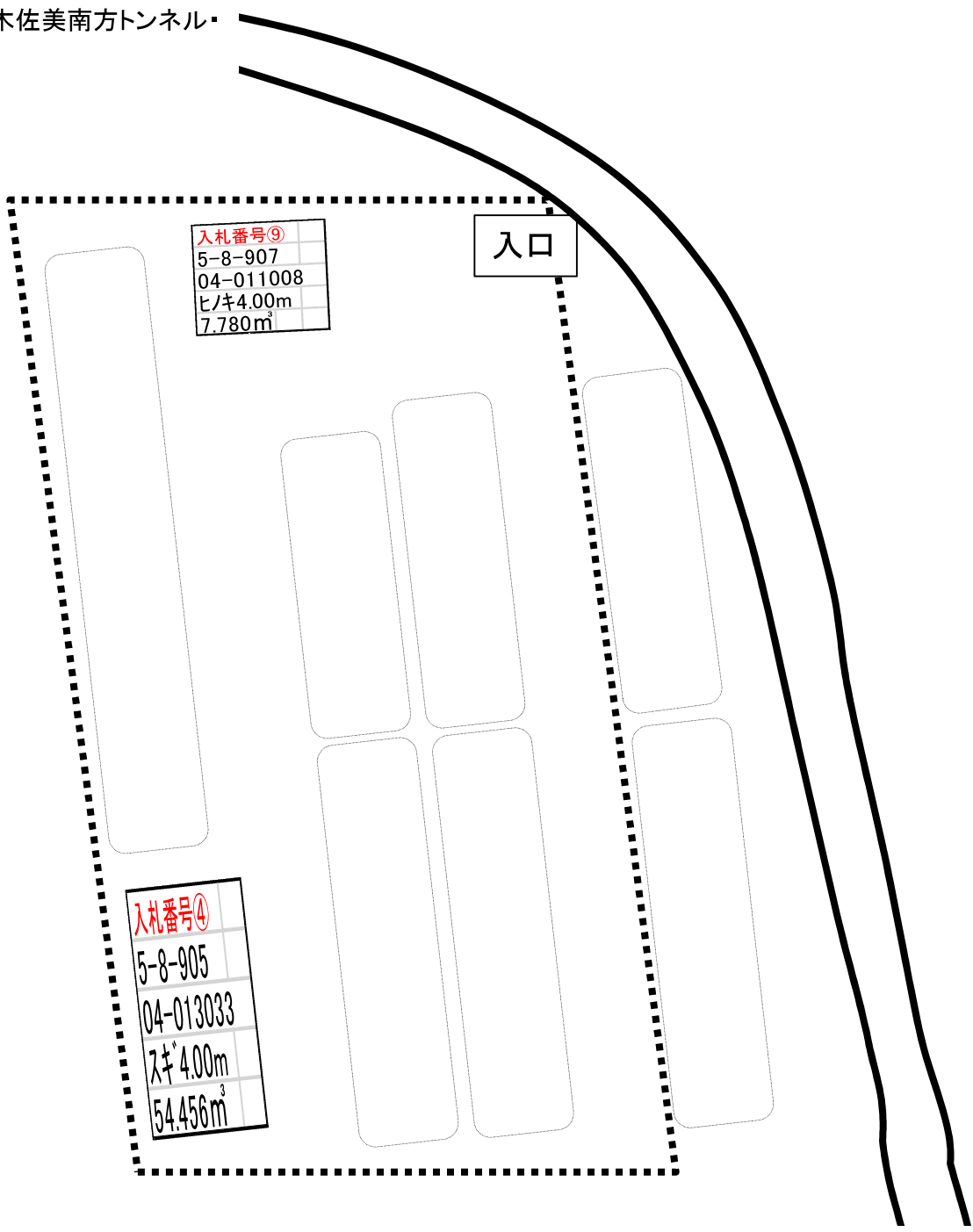

至: 県道321号線