『測量法に基づく国土地理院長承認（使用）R 3JHs 692』



# 会津森林計画区

## 第６次国有林野施業実施計画図

令和３年度樹立

全28片の内第1片

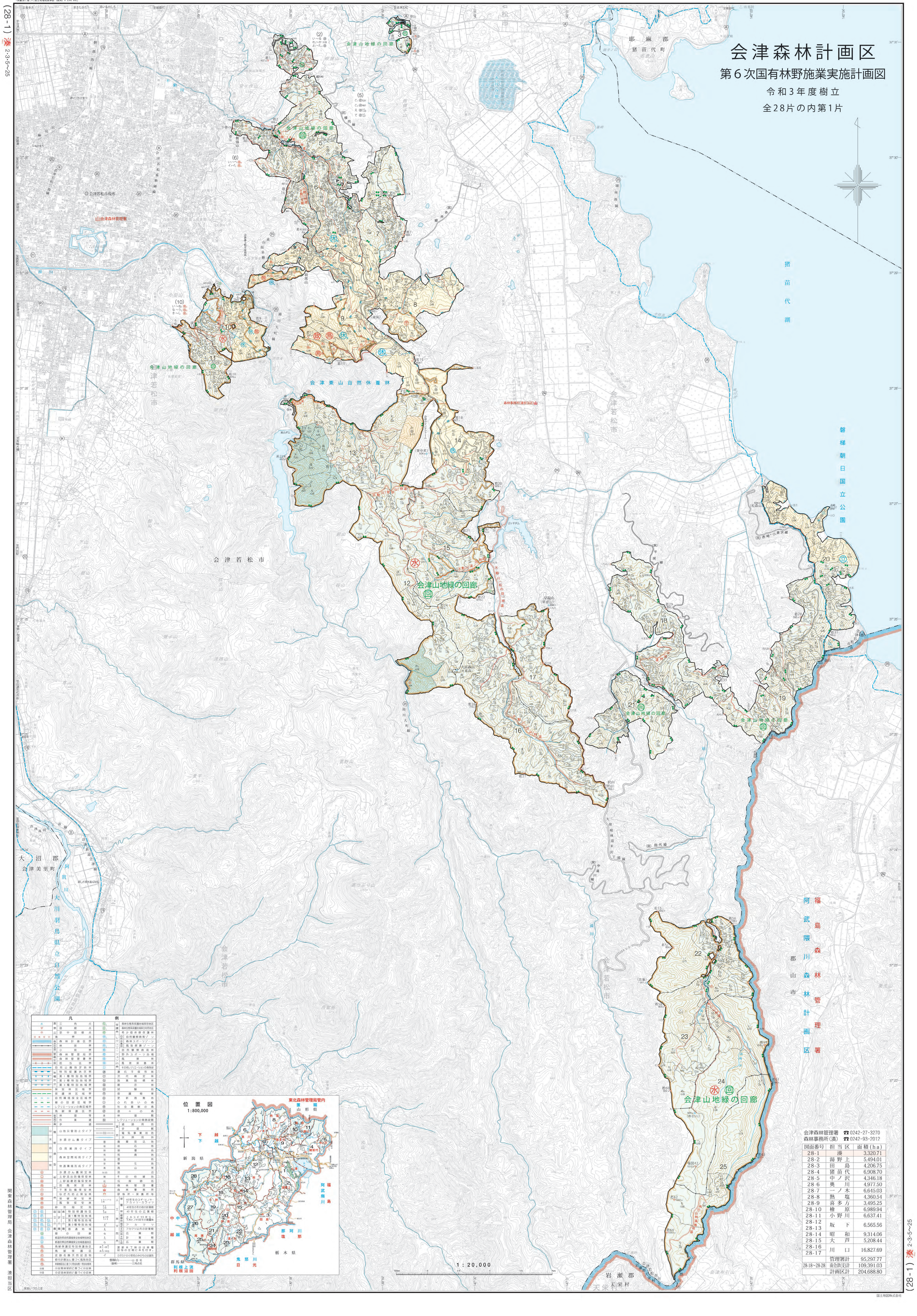


凡例

| | | | |
|---|---|---|---|
| 基準点 | 三角点 | 保護林 | 森林生態系保護地域保存地区 |
| | 図根点 | | 森林生態系保護地域保全利用地区 |
| | 空中図根点 | | 希少個体群保護林 |
| 境界点 | | レクリエーションの森 | 自然観察教育ゾーン |
| 森林計画区界 | | | 森林スポーツゾーン |
| 林班界 | | | 風致探勝ゾーン |
| 小班界 | | | 自然観察教育林 |
| 管轄区界 | 森林管理局界 | | 野外スポーツ地域 |
| | 森林管理署界 | | 風景林 |
| | 担当区界 | | 風致探勝林 |
| 地種区分 | 自然公園指定地界 | | その他レクリエーションの森施設 |
| | 特別保護地区界 | 遺伝子保存林 | |
| | 第１種特別地域界 | 次代検定林 | |
| | 第２種特別地域界 | 施業指標林 | |
| | 第３種特別地域界 | 展示林 | |
| | 保安林区域界 | 試験地 | |
| | 保護林区域界 | 保護樹帯 | |
| | 自然環境保全区域界 | 更新困難地 | |
| | 緑の回廊区域界 | ふれあいの森 | |
| | レクリエーションの森区域界 | 社会貢献の森 | |
| | 鳥獣保護区界 | 昔々の森 | |
| 管理用区分 | 林道等 | 林道 | 数 |
| | 作業道 | 図 | レクリエーションの森施設数 |
| | 歩道 | 路 | 道路用地 |
| 機能類型 | 山地災害防止タイプ | | 歩道 |
| | 水源かん養タイプ | | 電気事業用地 |
| | | 他 | 水路用地 |
| | 自然維持タイプ | 畑 | 農業見込地 |
| | 森林空間利用タイプ | 岩 | 岩石地 |
| | | 崩 | 崩壊地 |
| | 快適環境形成タイプ | 荒 | 荒廃地 |
| | | 道 | 道路地 |
| | | 草 | 草生地 |
| | | 高 | 高山等 |
| 保安林 | 水源かん養保安林 | 池沼 | 池沼 |
| | 土砂流出防備保安林 | 雑 | その他雑地 |
| | 土砂崩壊防備保安林 | 住 | 住居集落 |
| | 防風保安林 | 山 | 森林管理署 |
| | 干害防備保安林 | 森 | 森林事務所 |
| | なだれ防止保安林 | 研 | 研修所・保養所等 |
| | 保健保安林 | 人工林 | 40年生のスギ・ヒノキ・アカマツ・カラマツ |
| | 風致保安林 | 天然林 | 40年生のその他の針葉樹 |
| | 砂防指定地 | | 40年生の広葉樹 |
| 国立公園 | 特別保護地区 | 希少個体群保護林 | トキスギ55年生・下木とノキ5年生の複層林 |
| 国定公園 | 第１種特別地域 | | |
| 県立自然公園 | 第２種特別地域 | 天然林 | アカマツ |
| | 第３種特別地域 | | アカマツ以外の針葉樹 |
| | 普通地域 | | 広葉樹 |
| | 緑の回廊 | | 針葉樹 |
| | 都道府県自然環境保全地域特別地区 | | 広葉樹 |
| | 都道府県自然環境保全地域普通地区 | | |
| | 鳥獣保護区特別保護地区 | 更新完了林分は林種記号の左側に○を付す。 | |
| | 風致保護区 | | |
| | 史跡名勝天然記念物 | イ | カタカナの小型名のものは貸地 |
| | 都市計画法に基づく風致地区 | 磐梯(山……山名 (猫柳……三角点名 | |
| | 林業種苗法に基づく特別母樹林・特別母樹 | | |
| 分収育 | 分収育林契約に基づく分収林 | | |
| 分造 | 分収造林契約に基づく分収林 | | |

位置図 1:800,000




1：20,000

| 会津森林管理署 | ☎0242-27-3270 |
|---|---|
| 森林事務所(湊) | ☎0242-93-2012 |

| 図面番号 | 担当区 | 面積(ha) |
|---|---|---|
| 28-1 | 湊 | 3,320.71 |
| 28-2 | 湯野上 | 5,494.01 |
| 28-3 | 田島 | 4,206.75 |
| 28-4 | 猪苗代 | 6,908.70 |
| 28-5 | 中ノ沢 | 4,346.18 |
| 28-6 | 奥川 | 4,977.50 |
| 28-7 | 一ノ木 | 6,645.03 |
| 28-8 | 熱塩 | 4,360.54 |
| 28-9 | 喜多方 | 3,495.25 |
| 28-10 | 檜原 | 6,989.94 |
| 28-11 | 小野川 | 6,637.41 |
| 28-12<br>28-13 | 坂下 | 6,565.56 |
| 28-14 | 昭和 | 9,314.06 |
| 28-15 | 大芦 | 5,208.44 |
| 28-16<br>28-17 | 川口 | 16,827.69 |
| | 管理署計 | 95,297.77 |
| 28-18～28-28 | 南会津(支)計 | 109,391.03 |
| | 計画区計 | 204,688.80 |



国土地図株式会社