「測量法に基づく国土地理院長承認（複製）第 2JHF 538」
「本製品を複製する場合には、国土地理院の長の承認を得なければならない」

那珂川森林計画区

第６次国有林野施業実施計画図

令和２年度樹立

全6片の内第1片

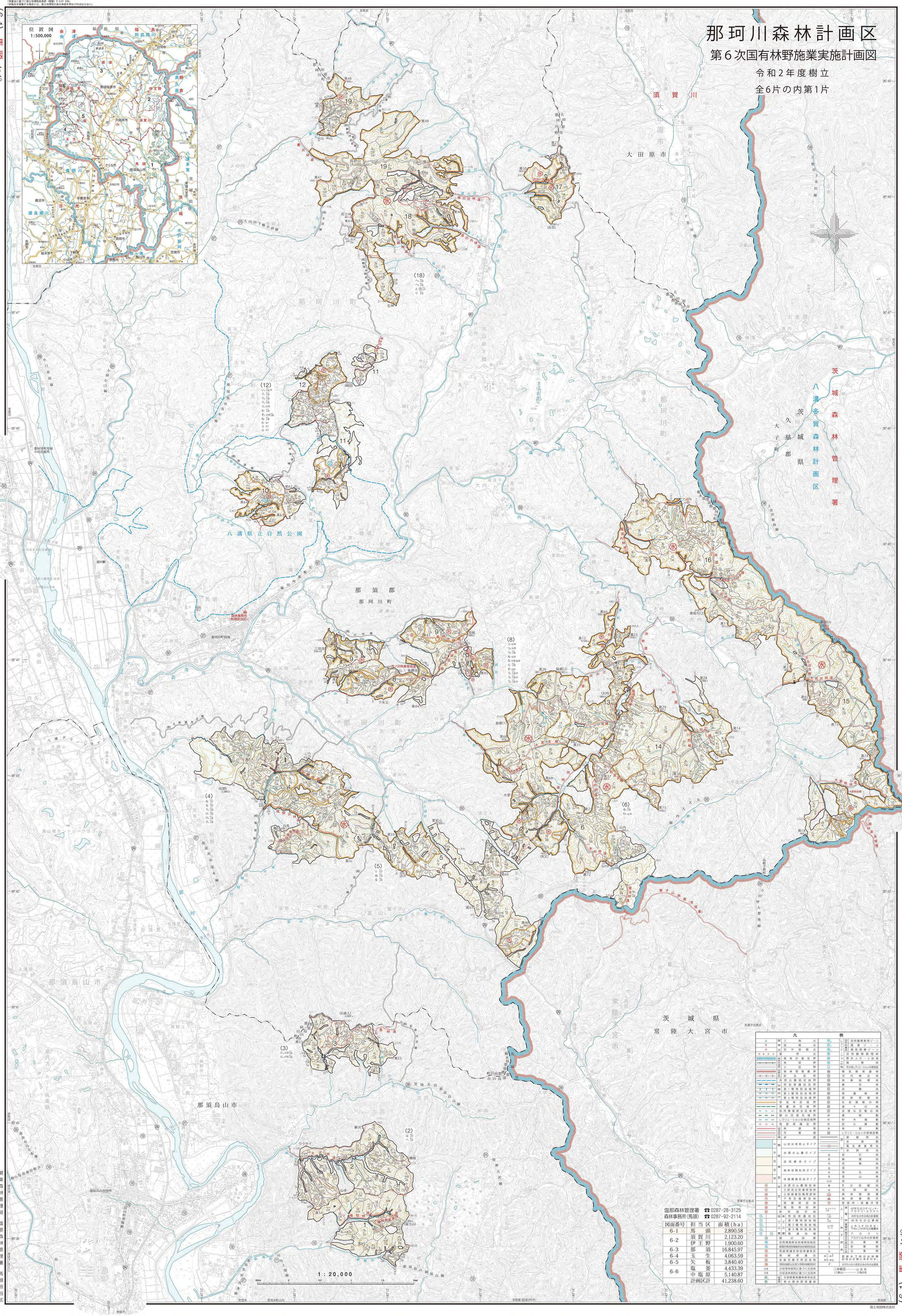

図面番号	担当区	面積(ha)
6-1	馬頭	2,890.58
6-2	須賀川	2,123.20
	伊王野	1,900.60
6-3	那須	16,845.97
6-4	玉生	4,063.59
6-5	矢板	3,840.40
6-6	塩釜	4,433.39
	中塩原	5,140.87
	計画区計	41,238.60

塩那森林管理署 ☎0287-28-3125
森林事務所(馬頭) ☎0287-92-2114

凡例

基準点	三角点	レクリエーションの森	自然観察教育ゾーン
	図根点		風景ゾーン
	空中図根点		風致保護ゾーン
境界点			自然観察教育林
自然公園	森林計画区界		野外スポーツ地域
	林班界		風致林
	小班界		その他レクリエーションの森保護林
国有林	森林管理署界	植栽樹保護林	
	担当区界	次代検定林	
	自然公園区域界	施業実験林	
地域区分	特別保護地区界	展示林	
	第1種特別地域界	試験地	
	第2種特別地域界	保護樹帯	
	第3種特別地域界	更新困難地	
	保安林区域界	社会貢献の森	
	保護林区域界	路々の森	
	自然環境保全区域界	多様な活動の森	
	緑の回廊区域界	建物数	
	レクリエーションの森区域界	貯木場数	
	鳥獣保護区界	防災線数	
物理的区分	林道等	林道数	
	作業道	レクリエーションの森施設数	
	歩道	貸地	道路用地
機能区分	山地災害防止タイプ		歩道数
	水源かん養タイプ		電気事業用地
自然型	自然維持タイプ		水路用地
	森林空間利用タイプ	官地	貸付地
	快適環境形成タイプ		廃棄地
保安林	水源かん養保安林		廃墟地
	土砂流出防備保安林		荒廃地
	土砂崩壊防備保安林		湿地
	干害防備保安林		草生地
	保健保安林		高山帯
	風致保安林	沼沼地	沼沼
	砂防指定地		その他減地
国立公園	特別保護地区		住民基本台帳人口
	第1種特別地域		森林管理署
	第2種特別地域		森林事務所
	第3種特別地域		都道府県・保護団体等
	普通地域	人工林	40年生のスギ・ヒノキ・アカマツ・カラマツ
緑の回廊			40年生のその他の針葉樹
自然環境保全地域特別地区			40年生の広葉樹
都道府県自然環境保全地域特別地区			上木スギ約5年生・下木ヒノキ5年生の複層林
鳥獣保護区特別保護地区		天然林	アカマツ
鳥獣保護区			アカマツ以外の針葉樹
史跡名勝天然記念物			広葉樹
急傾斜地崩壊による災害の防止に関する法律による指定区域			針葉樹
分収林	分収造林契約に基づく分収林		広葉樹
	分収育林契約に基づく分収林	更新未了林分及林種記号の左側に朱を付す。	
保護林	生物群集保護林保存地区	カタカナの小字は名のみのもの	
	希少個体群保護林	三本槍岳……山名	
		三倉山……三角点名	

国土地図株式会社