狩猟関係者立入禁止区域
(北茨城市、高萩市、日立市、常陸太田市)

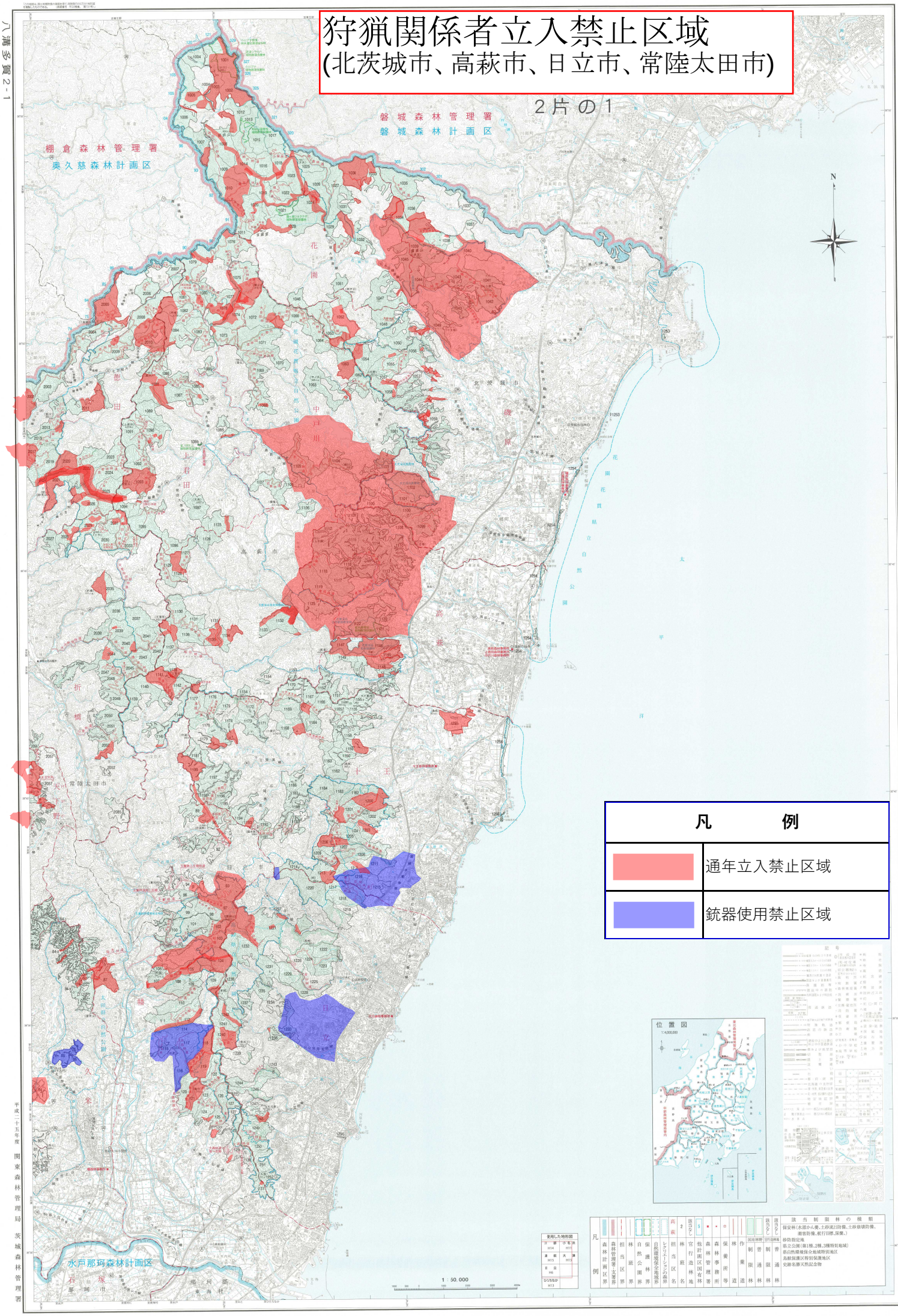

八溝多賀2-1

平成二十五年度 関東森林管理局 茨城森林管理署