

令和5年度 第11回 素材公売のご案内

入札日 令和6年2月19日(月)
入札開始 13時25分
入札締切 13時30分 即時開札
入札場所 吾妻森林管理署 入札室

樹種	物件数	材積(m ³)
スギ	11	678.966
ヒノキ	9	317.677
カラマツ	2	185.833
低質材N	8	2,276.477
低質材L	2	132.723
その他		
計	32	3,591.676

素材公売のお知らせ

- 吾妻森林管理署ホームページに掲載しておりますので、御利用下さい。
(<https://www.rinya.maff.go.jp/kanto/agatuma/index.html>)
- 本物件は、持続可能な森林経営が営まれている森林から合法的に伐採されたものです。
- すべての土場において除雪予定はありませんので、了承のうえ入札してください。

〒377-0423 群馬県吾妻郡中之条町大字伊勢町771-1

吾妻森林管理署

電話番号:0279-75-3344 FAX番号:0279-75-3346

公売公告

令和6年2月2日

分任契約担当官
吾妻森林管理署長 内海 和徳

下記のとおり素材の一般競争入札を実施します。
販売物件明細書及び国有林野事業林産物売買契約約款を参照し現物熟覧のうえ、国有林野の産物売払規程（昭和25年5月17日農林省告示第132号）及び関東森林管理局署等競争契約入札心得を厳守し入札して下さい。

記

- 入札及び開札の日時
令和6年2月19日（月）
入札開始 13時25分
入札締切 13時30分 締切後即時開札
- 入札及び開札の場所
吾妻森林管理署 入札室
- 郵便入札
認めます。
 - 送付場所
〒377-0423
群馬県吾妻郡中之条町大字伊勢町771-1
吾妻森林管理署
 - 到着期限
令和6年2月16日（金） 16時00分 必着
*上記の期限以後、到着したものは、無効とします。
 - その他留意事項
封筒を二重にして内封筒に入札書を入れ、外封筒には「素材公売入札書在中」と朱書き、書留または配達証明でお送り下さい。
- 入札物件
次の事項については、別添「販売物件明細書」のとおりです。
ア 売払番号
イ 物件所在地
ウ 産物の種類及び数量
- 入札参加者の資格
令和2年度から令和6年度の林産物の売払いに係る資格確認の交付を受けている者に限り
ます。但し、次の事項に該当する者は参加することが出来ません。
 - 予算決算及び会計令第70条に該当する者。
 - 予算決算及び会計令第71条に該当する者。
 - 関東森林管理局長から一般競争参加資格を停止されている者。
- 入札保証金
免除します。
但し、落札者が契約を結ばないときは、入札金額の100分の5に相当する違約金を徴収
します。なお、この場合、競争参加資格の取り消し、又は付与しないことがあります。
- 契約保証金
免除します。
- 入札金額及び消費税
 - 入札金額は消費税抜きの金額を記入して下さい。誤って消費税を加算した金額を記入した
場合でも入札は有効とし、入札後には誤りの訂正及び取消は認めないので注意願います。
 - 入札書に記載された金額に消費税相当額10%を加算した金額（円未満の端数切捨て）を
もって落札金額及び契約金額とします。
なお、契約締結以降、当該契約において特に契約書等で金額が明示されているものを除き
、当該契約に係る違約金、延滞金、率で表わされるものについては、全て消費税額が加算さ
れた総契約額が対象となります。

9 入札における留意事項

(1) 代理人の入札への参加

ア 委任状の提出

競争参加有資格者本人が入札当日出席せず代理人が入札に参加する場合は、「委任状」（別紙1-1）の提出が必要となり、委任状の提出のない者は入札に参加することはできません。

なお、年間を通じて代理人に委任する場合は、当該年度を有効とする「委任状」（別紙1-2）を提出すれば、入札の都度委任状を提出する必要はありません。

イ 入札書

「入札書」（別紙2）のとおり、入札者の住所、商号又は名称、代表者氏名を記入するとともに代理人氏名の記入が必要となります。なお、この場合には入札者の代表者印は不要です。

(2) 無効の入札

次の各号の一に該当する入札は無効とします。

ア 競争に参加する資格を有しない者のした入札

イ 委任状を持参しない代理人のした入札

ウ 所定の入札保証金の納付又は入札保証金に代わる担保の提供をしない者のした入札

エ 記名を欠く入札

オ 金額を訂正した入札

カ 誤字、脱字等により意思表示が不明瞭である入札

キ 明らかに談合によると認められる入札

ク 同一事項の入札について同一人が2通以上なした入札又は入札者若しくはその代理人が他の入札者の代理をした入札

ケ 入札時刻に遅れてした入札

コ 暴力団排除に関する誓約事項（別紙3）について、虚偽又はこれに反する行為が認められた入札

サ その他入札に関する条件に違反した入札

(3) 落札者の決定

ア 開札は、指定した場所及び日時に、入札者の面前で行い、予定価格以上で最高の価格を持って入札した者を落札者とします。

ただし、落札となるべき入札をした者が2名以上のときは、直ちに「くじ」で落札者を決定します。

イ 落札宣言後は、錯誤等を理由に入札無効の申し出があっても、受理しません。

また、どのような事由があっても落札を無効にすることはできません。

10 契約の成立及び締結期限

(1) 契約の締結は、契約書の作成を必要とし、双方記名押印した時に成立とします。

(2) 契約の締結期間は、以下とします。

令和6年2月20日（火）から令和6年2月22日（木）

11 代金の納付期限

代金の納付期限は、契約締結日から起算して20日以内とします。

12 代金の延納

(1) 1件の売払契約代金が60万円以上の物件において、国の所有に属する物品の売払代金の納付に関する法律（昭和24年法律第176号）の定めるところにより認めます。

（年利1.00%）

延納利息代金の計算方法は以下のとおりです。

延納利息代金＝（契約代金×延納期間×延納利率）÷365日

ただし、分収林契約者の持分に係る代金については、延納は認めません。

(2) 延納担保の提供期限は契約締結日から起算して20日以内とします。

(3) 延納期限は、6ヶ月以内とします。

13 物件の引渡

(1) 物件の引渡期限は、国有林野の産物売払規程第34条第1項及び国有林野事業林産物売買契約約款第7条第1項に基づき、代金の全部又は代金延納担保の提供があった日から15日以内とします。

(2) 物件の引渡は、買受人立会による引渡しをしないことについての買受人の同意を得られる場合には、国有林野の産物売払規程第34条第3項第2号及び国有林野事業林産物売買契約約款第7条3項に基づき、みなし引渡を特約することも可能です。この場合、代金の全部の納入のあったとき、または代金延納担保の提供があった時に引渡しがあったものとみなします。金融機関の発行する領収書等を吾妻森林管理署へ必ず提示してから搬出して下さい。

(3) 引渡を受けた時は、国有林野の産物売払規程第35条に基づき、引渡領収書を森林管理署長に提出して下さい。

14 搬出期間

搬出期間は、次のとおりとします。

- (1) 50 m³未満 10日
- (2) 50～100 m³未満 20日
- (3) 100 m³以上 30日

15 各規程等の閲覧場所

(1) 販売物件明細書、契約書（案）

ア 販売物件明細書：吾妻森林管理署又は吾妻森林管理署ホームページで閲覧して下さい。

イ 契約書（案）：吾妻森林管理署で閲覧して下さい。

吾妻森林管理署のホームページアドレス

<https://www.rinya.maff.go.jp/kanto/agatuma/index.html>

(2) 各規程等

ア 国有林野事業林産物売買契約約款

イ 国有林野の産物売払規程

ウ 関東森林管理局署等競争契約入札心得

エ 各種様式（別紙1：委任状、別紙2：入札書）

上記ア～エは関東森林管理局のホームページにて閲覧できます。

関東局ホーム>公売・入札情報>林産物の売払情報

ホームページを閲覧できない方は、吾妻森林管理署 業務グループ（資源活用担当）

へお問い合わせ下さい。

関東森林管理局のホームページアドレス

<https://www.rinya.maff.go.jp/kanto/index.html>

16 その他留意事項

(1) 入札参加者は、入札書の提出をもって「暴力団排除に関する誓約事項」（別紙3）に同意したものとします。

(2) 本物件は、売買契約書において「持続可能な森林経営が営まれている森林から合法的に伐採されたものである」ことを証明します。

(3) 発電用バイオマス証明は、売買契約書への記載をもって証明します。

(4) 適格請求書（インボイス）の交付について

ア 国は適格請求書発行事業者です。

イ 売買契約書に登録番号等の必要事項を記載しますので、納入告知書とあわせて適格請求書（インボイス）の交付とします。

詳細については下記ページをご覧ください。

https://www.rinya.maff.go.jp/j/kokuyu_rinya/kokuyuurinya_invoice.html

(5) 物件の管理上、各山元土場の入口で施錠してあります。物件の熟覧又は引き取りの際には、前もって吾妻森林管理署にご連絡いただくようお願いいたします。

(6) 物件を運搬する車両が林道等を支障なく通行できるか確認のうえ入札してください。

(7) 待避所を含め公道での積み替えは危険なためご遠慮ください。

(8) 納入告知書は、財務省会計センターで一括発行し、本人に直接送付されます。到着までに相当の日数を要する場合がありますので、材の引き取りを急ぐ場合は契約を早めにしていただくようお願いいたします。

(9) 入札結果は、以下の期日までに当署ホームページに公表を予定しています。

なお、入札参加者に対しては、入札執行後に結果を通知します。

令和6年2月21日（水）8時00分

(10) 山元土場については積雪時搬出不可となります。搬出不可期間の日数分については搬出延期料の該当から除外します。

なお、全ての土場において除雪予定はありませんので、了承のうえ入札ください。

17 お問い合わせ

不明の点は、下記までお問い合わせ下さい。

<問合せ先> 吾妻森林管理署 業務グループ（資源活用担当）

電話番号 0279-75-3344

FAX番号 0279-75-3346

委任状

代理人氏名

上記の者を私の代理人として定め、下記権限を委任します。

記

1. 入札年月日

令和 年 月 日

2. 件名

令和 年度 第 回素材公売

3. 入札に関する一切の件

令和 年 月 日

住所
商号又は名称
代表者氏名

分任契約担当官

吾妻森林管理署長 殿

注意： 代理人が入札を行う場合、必ず委任状を提出してください。

なお、当該年度を有効とする委任状（別紙1－2）を提出し、その代理人に入札させる場合は、本委任状を提出する必要はありません。

ただし、その場合、委任状（別紙1－2）は署等ごとに提出する必要があります。

別紙1－1 記載例

委任状

代理人氏名 ○○ ○○

上記の者を私の代理人として定め、下記権限を委任します。

記

1. 入札年月日

令和 6 年 2 月 19 日

2. 件名

令和 5 年度 第 11 回素材公売

3. 入札に関する一切の件

令和 6 年 2 月 19 日

【↑入札日を記載】

住 所 ○○県○○市○○番地

商号又は名称 株式会社○○

代表者氏名 代表取締役 ○○ ○○

分任契約担当官

吾妻森林管理署長 殿

注意： 代理人が入札を行う場合、必ず委任状を提出してください。

なお、当該年度を有効とする委任状（別紙1－2）を提出し、その代理人に入札させる場合は、本委任状を提出する必要はありません。

ただし、その場合、委任状（別紙1－2）は署等ごとに提出する必要があります。

委任状

私は、都合により _____ を代理人と定め、下記の権限を委任します。

委任事項

1. 入札に関する一切の件

令和 年 月 日

2. 委任期間

令和 年 月 日 ~ 令和 年 月 日

令和 年 月 日

住所
商号又は名称
代表者氏名

分任契約担当官
吾妻森林管理署長 殿

別紙1-2 記載例

委任状

私は、都合により 〇〇 〇〇 を代理人と定め、下記の権限を委任します。

委任事項

1. 入札に関する一切の件

令和 6 年 2 月 19 日

2. 委任期間

令和 6 年 2 月 19 日 ～ 令和 〇 年 〇 月 〇 日

令和 6 年 2 月 19 日

【↑入札日を記載】

住所 〇〇県〇〇市〇〇番地

商号又は名称 株式会社〇〇

代表者氏名 代表取締役 〇〇 〇〇

分任契約担当官

吾妻森林管理署長 殿

別紙2

入札書

第 番札

入札番号 第 号

億	千万	百万	十万	万	千	百	十	円

ただし、上記金額は消費税相当額を除いた金額であるので、契約額は上記金額に消費税相当額を加算した金額となること及び関東森林管理局署等競争契約入札心得を承知のうえ、入札します。

令和 6 年 2 月 19 日

分任契約担当官
吾妻森林管理署長 殿

住 所
商号又は名称
代表者氏名
(代理人)
氏 名

〈切取線〉

↑切取って入札して下さい。必要部数をコピーして下さい。

別紙2

入札書

第 番札

入札番号 第 ○ 号

億	千万	百万	十万	万	千	百	十	円
	¥	1	2	3	4	5	6	7

ただし、上記金額は消費税相当額を除いた金額であるので、契約額は上記金額に消費税相当額を加算した金額となること及び関東森林管理局署等競争契約入札心得を承知のうえ、入札します。

令和 6 年 2 月 19 日

分任契約担当官
吾妻森林管理署長 殿

【↑入札日を記載】

住 所 ○○県○○市○○番地
商号又は名称 株式会社○○
代表者氏名 代表取締役 ○○ ○○
(代理人) 【委任状提出の場合は代理人の氏名】
氏 名 ○○ ○○

暴力団排除に関する誓約事項

当社（個人である場合は私、団体である場合は当団体）は、下記1及び2のいずれにも該当せず、また、将来においても該当しないことを誓約します。

この誓約が虚偽であり、又はこの誓約に反したことにより、当方が不利益を被ることとなっても、異議は一切申し立てません。

また、貴署の求めに応じ、当方の役員名簿（有価証券報告書に記載のもの。ただし、有価証券報告書を作成していない場合は、役職名、氏名及び生年月日の一覧表）を警察に提供することについて同意します。

記

1 契約の相手方として不適当な者

- (1) 法人等（個人、法人又は団体をいう。）の役員等（個人である場合はその者、法人である場合は役員又は支店若しくは営業所（常時契約を締結する事務所をいう。）の代表者、団体である場合は代表者、理事等、その他経営に実質的に関与している者をいう。以下同じ。）が、暴力団（暴力団員による不当な行為の防止等に関する法律（平成3年法律第77号）第2条第2号に規定する暴力団をいう。以下同じ。）又は暴力団員（同法第2条第6号に規定する暴力団員をいう。以下同じ。）であるとき
- (2) 役員等が、自己、自社若しくは第三者の不正の利益を図る目的、又は第三者に損害を加える目的をもって、暴力団又は暴力団員を利用するなどしているとき
- (3) 役員等が、暴力団又は暴力団員に対して、資金等を供給し、又は便宜を供与するなど直接的あるいは積極的に暴力団の維持、運営に協力し、若しくは関与しているとき
- (4) 役員等が、暴力団又は暴力団員であることを知りながらこれを不当に利用するなどしているとき
- (5) 役員等が、暴力団又は暴力団員と社会的に非難されるべき関係を有しているとき

2 契約の相手方として不適当な行為をする者

- (1) 暴力的な要求行為を行う者
- (2) 法的な責任を超えた不当な要求行為を行う者
- (3) 取引に関して脅迫的な言動をし、又は暴力を用いる行為を行う者
- (4) 偽計又は威力を用いて契約担当官等の業務を妨害する行為を行う者
- (5) その他前各号に準ずる行為を行う者

上記事項について、入札書の提出をもって誓約します。

公売物件一覧表

令和5年度 第11回

令和6年2月19日(月)入札

10,392 3,591.676

吾妻森林管理署

入札番号	評定番号	物件所在地	生産地	樹種	林齢	長級(m)	径級(cm)	本数	材積(m3)	桧番号	備考
1	05-02-001	上の沢①	中山子持山	ヒノキ	36	3.00	14~26	550	53.503	05-041004	・本物件は間伐材である。
2	05-02-002	上の沢①	中山子持山	ヒノキ	36	2.00	16~30	353	27.088	05-041009	・本物件は間伐材である。
		上の沢①	中山子持山	ヒノキ	47	2.00	16~28	276	22.599	05-042004	
3	05-02-003	上の沢①	中山子持山	低質材N	36	2.00	—	—	86.486	05-041003	・本物件は間伐材である。
		上の沢①	中山子持山	低質材N	36	2.00	—	—	89.157	05-041007	
		上の沢①	中山子持山	低質材N	36	2.00	—	—	76.378	05-041008	
		上の沢②	中山子持山	低質材N	47	2.00	—	—	61.901	05-042002	
4	05-02-004	上の沢①	中山子持山	低質材N	36	2.00	—	—	143.770	05-041006	・本物件は間伐材である。
		上の沢①	中山子持山	低質材N	47	2.00	—	—	160.131	05-042003	
5	05-02-005	唐操原	唐操原	低質材L	48	2.00	—	—	6.741	05-004007	・本物件は間伐材である。
		唐操原	唐操原	低質材L	49	2.00	—	—	23.536	05-006045	
		唐操原	中山子持山	低質材L	48	2.00	—	—	7.572	05-037014	
		上の沢①	中山子持山	低質材L	51	2.00	—	—	13.338	05-040002	
6	05-02-006	榛名	烏帽子	低質材N	44	2.00	—	—	148.387	05-017004	・本物件は間伐材である。
		榛名	烏帽子	低質材N	63	2.00	—	—	113.231	05-028001	
		榛名	烏帽子	低質材N	58	2.00	—	—	40.934	05-033002	
7	05-02-007	榛名	烏帽子	低質材L	58	2.00	—	—	34.453	05-033003	・本物件は間伐材である。
		榛名	烏帽子	低質材L	58	2.00	—	—	35.756	05-033006	
		榛名	烏帽子	低質材L	61	2.00	—	—	11.327	05-021003	
8	05-02-008	榛名	烏帽子	ヒノキ	44	4.00	16~26	210	27.464	05-017001	・本物件は間伐材である。
9	05-02-009	榛名	烏帽子	ヒノキ	44	4.00	9~14	303	19.968	05-017002	・本物件は間伐材である。
10	05-02-010	榛名	烏帽子	ヒノキ	44	2.00	16~32	301	27.629	05-017003	・本物件は間伐材である。
11	05-02-011	榛名	烏帽子	カラマツ	58	4.00	14~42	339	76.284	05-033005	・本物件は間伐材である。
12	05-02-012	榛名	烏帽子	カラマツ	61	2.00	16~40	248	25.095	05-020003	・本物件は間伐材である。
		榛名	烏帽子	カラマツ	58	2.00	16~42	720	84.454	05-033004	
13	05-02-013	寺社平	中山子持山	低質材N	36	2.00	—	—	81.869	05-041010	・本物件は間伐材である。
		寺社平	中山子持山	低質材N	36	2.00	—	—	87.734	05-041011	
14	05-02-014	寺社平	中山子持山	スギ	36	2.00	16~32	695	69.081	05-041001	・本物件は間伐材である。(積込困難)
15	05-02-015	寺社平	中山子持山	スギ	36	4.00	16~30	111	22.512	05-041005	・本物件は間伐材である。
16	05-02-016	寺社平	中山子持山	スギ	36	3.00	14~30	541	62.261	05-041002	・本物件は間伐材である。
17	05-02-017	唐操原	唐操原	低質材N	48	2.00	—	—	146.578	05-004005	・本物件は間伐材である。
		唐操原	唐操原	低質材N	48	2.00	—	—	103.896	05-004006	
		唐操原	中山子持山	低質材N	42、57、47	2.00	—	—	204.872	05-034005、05-035005、05-042005	
		唐操原	中山子持山	低質材N	36	2.00	—	—	113.593	05-041012	

公売物件一覧表

令和5年度 第11回

令和6年2月19日(月)入札

10,392 3,591.676

吾妻森林管理署

入札 番号	評定番号	物件 所在地	生産地	樹種	林齢	長級 (m)	径級 (cm)	本数	材積 (m3)	樅番号	備考
18	05-02-018	唐操原	唐操原	低質材N	49	2.00	—	—	42.831	05-006042	・本物件は間伐材である。
		唐操原	唐操原	低質材N	49	2.00	—	—	29.453	05-006043	
		唐操原	唐操原	低質材N	49	2.00	—	—	18.271	05-006044	
19	05-02-019	唐操原	中山子持山	ヒノキ	48	3.00	14~26	547	52.548	05-037010	・本物件は間伐材である。
20	05-02-020	唐操原	唐操原	ヒノキ	49	2.00	16~28	51	4.322	05-006036	・本物件は間伐材である。
		唐操原	中山子持山	ヒノキ	48	2.00	16~26	533	39.068	05-037012	
21	05-02-021	唐操原	唐操原	スギ	48、46	3.00	14~26	595	68.665	05-004002、05-007009	・本物件は間伐材である。
		唐操原	唐操原	スギ	49	3.00	16~26	119	13.377	05-006029	
22	05-02-022	唐操原	唐操原	ヒノキ	49	3.00	16~24	43	4.466	05-006034	・本物件は間伐材である。
		唐操原	唐操原	ヒノキ	49	曲3.00	16~22	17	1.732	05-006035	
		唐操原	中山子持山	ヒノキ	48	3.00	14~24	222	21.106	05-037011	
23	05-02-023	唐操原	唐操原	低質材N	49	2.00	—	—	79.073	05-006040	・本物件は間伐材である。
		唐操原	唐操原	低質材N	49	2.00	—	—	38.264	05-006041	
		唐操原	唐操原	低質材N	46	2.00	—	—	99.391	05-007005	
24	05-02-024	唐操原	唐操原	スギ	48	2.00	18~36	324	35.274	05-004004	・本物件は間伐材である。
		唐操原	唐操原	スギ	49	2.00	16~34	387	41.424	05-006032	
		唐操原	唐操原	スギ	46	2.00	16~32	374	38.737	05-007008	
25	05-02-025	唐操原	唐操原	スギ	48、49	曲3.00	14~26	490	55.316	05-004003、05-006031	・本物件は間伐材である。
		唐操原	唐操原	スギ	49	曲3.00	14~28	579	63.892	05-006030	
26	05-02-026	唐操原	中山子持山	ヒノキ	48	4.00	16~26	110	16.184	05-037013	・本物件は間伐材である。
27	05-02-027	唐操原	唐操原	スギ	49	3.00	16~28	322	36.802	05-006028	・本物件は間伐材である。
28	05-02-028	唐操原	唐操原	スギ	49	4.00	18~30	262	58.820	05-006025	・本物件は間伐材である。
29	05-02-029	唐操原	唐操原	スギ	48、49	4.00	18~34	230	50.438	05-004001、05-006026	・本物件は間伐材である。
30	05-02-030	唐操原	唐操原	スギ	49	3.00	16~26	335	37.766	05-006027	・本物件は間伐材である。
31	05-02-031	唐操原	唐操原	スギ	49	2.00	18~38	205	24.601	05-006033	・本物件は間伐材である。
32	05-02-032	唐操原	唐操原	低質材N	49	2.00	—	—	147.376	05-006037	・本物件は間伐材である。
		唐操原	唐操原	低質材N	49	2.00	—	—	141.373	05-006038	
		唐操原	唐操原	低質材N	49	2.00	—	—	21.528	05-006039	

唐操原山元・寺社平山元土場位置図

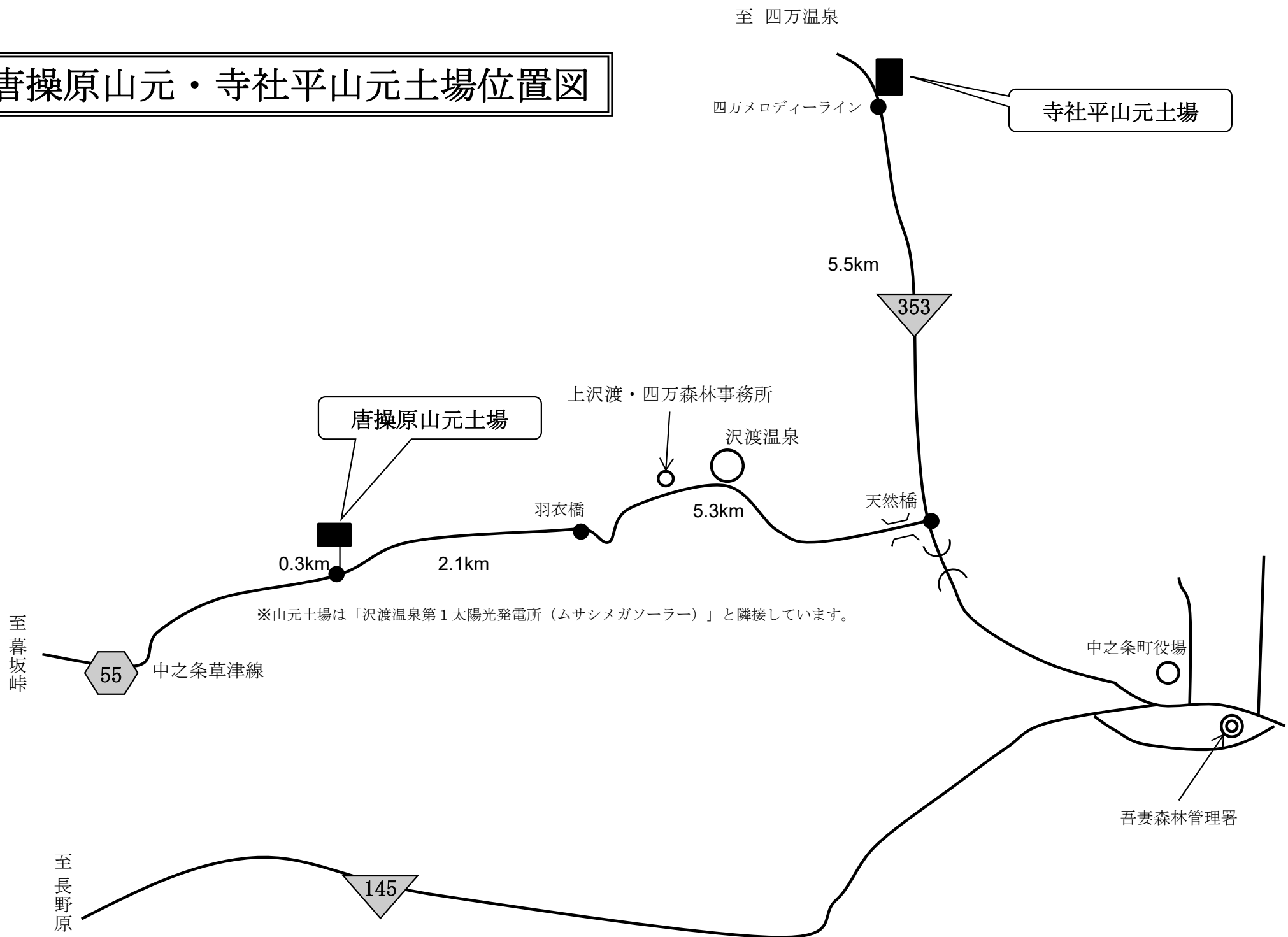

上の沢、榛名山元土場位置図

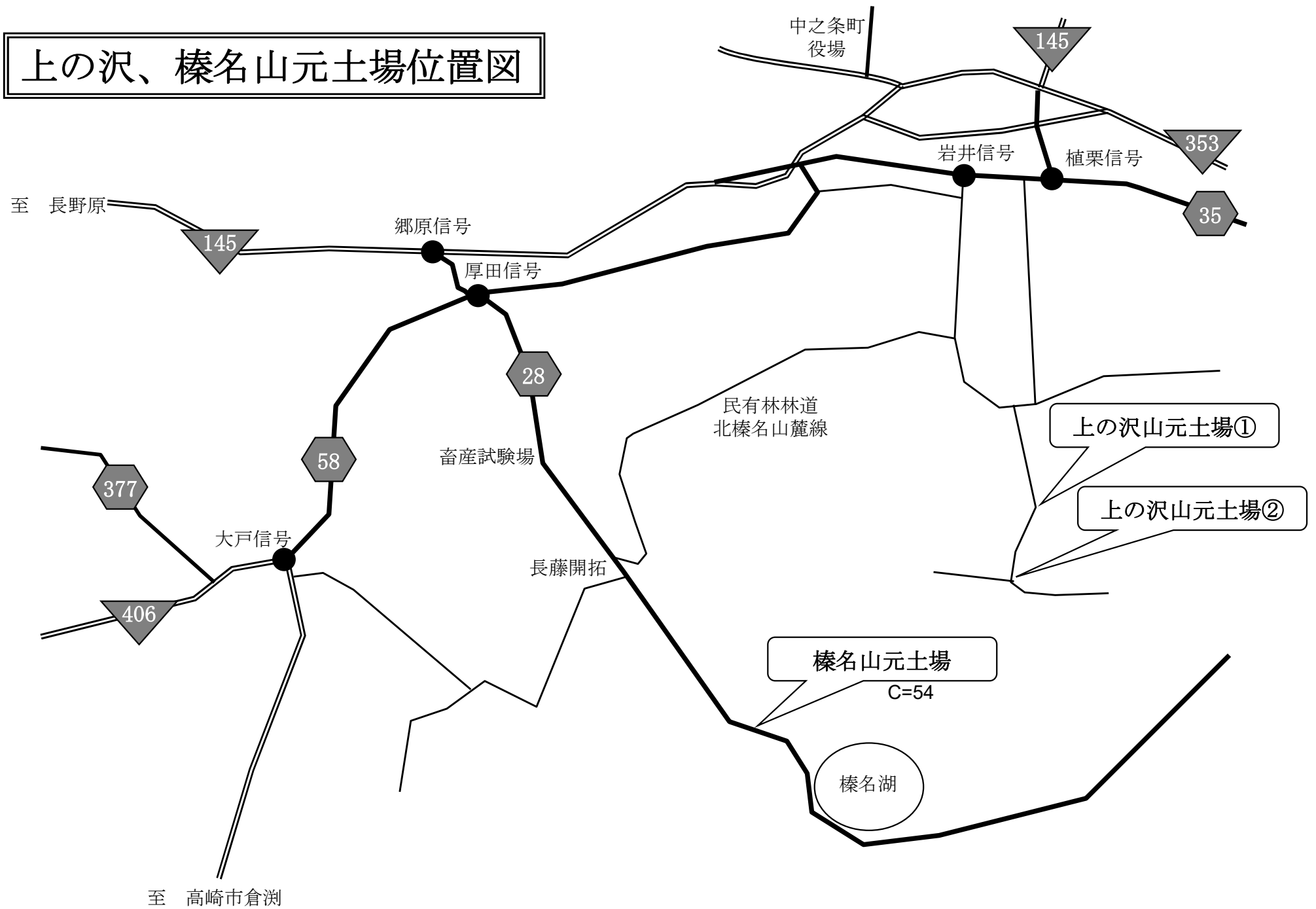

椴山配置図（上の沢山元土場①）

入札
番号

至 十二ヶ原

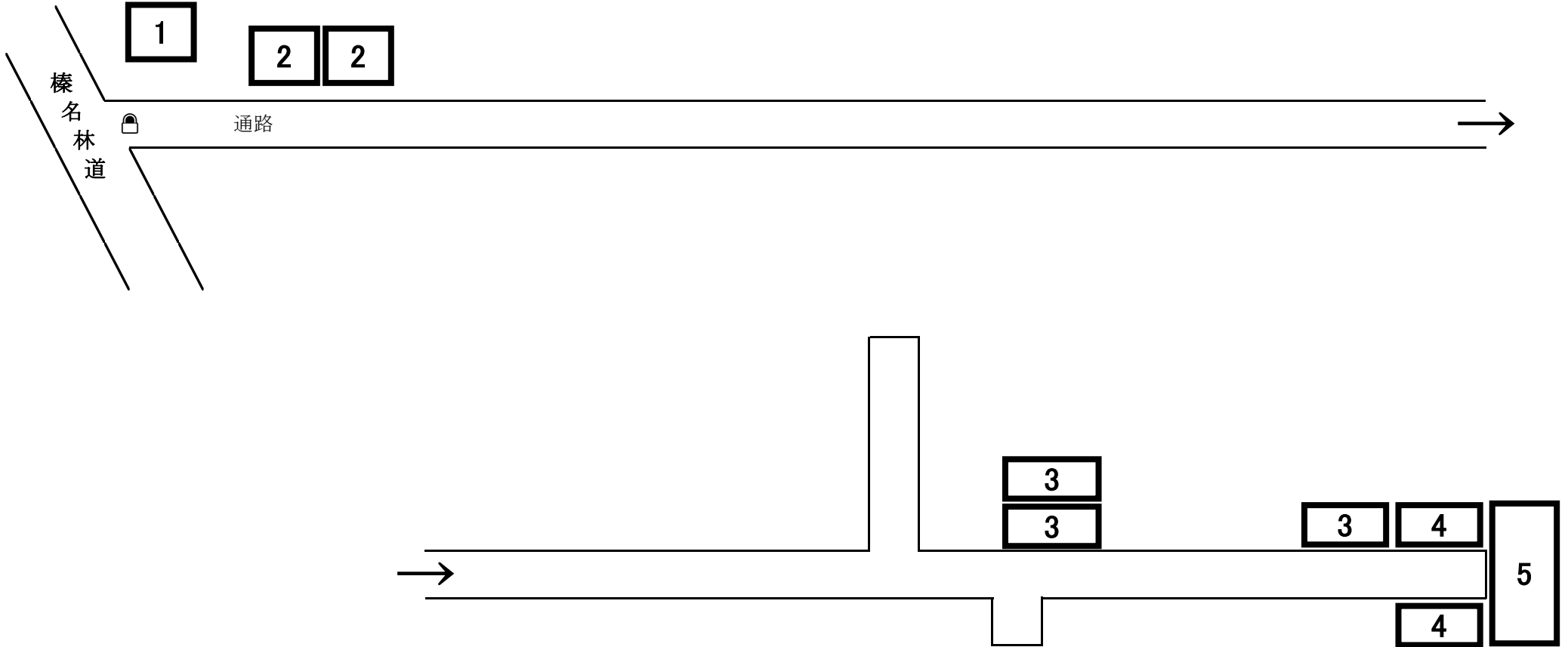

椋山配置図（上の沢山元土場②）

入札
番号

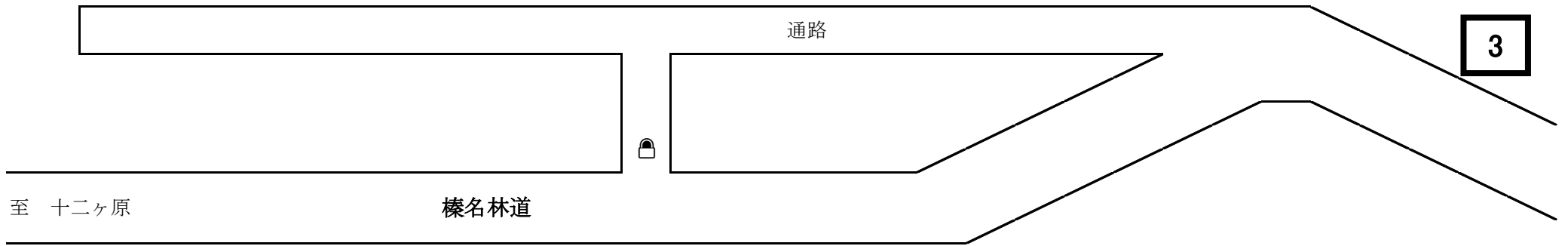

椋山配置図 (榛名山元土場)

入札
番号

至
郷原

C=54



県道
28号



至
榛名湖

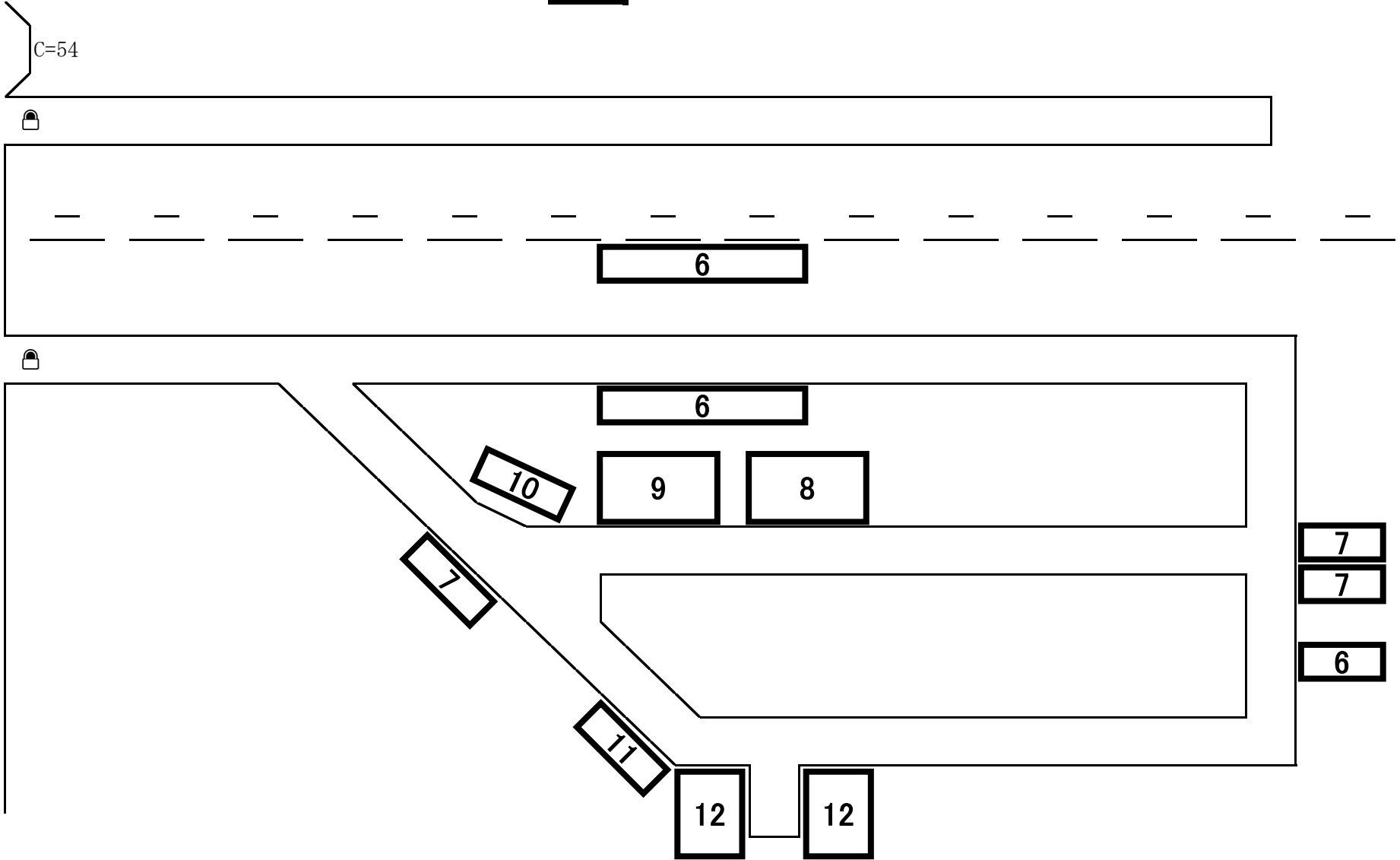

椋山配置図 (寺社平山元土場)

入札
番号

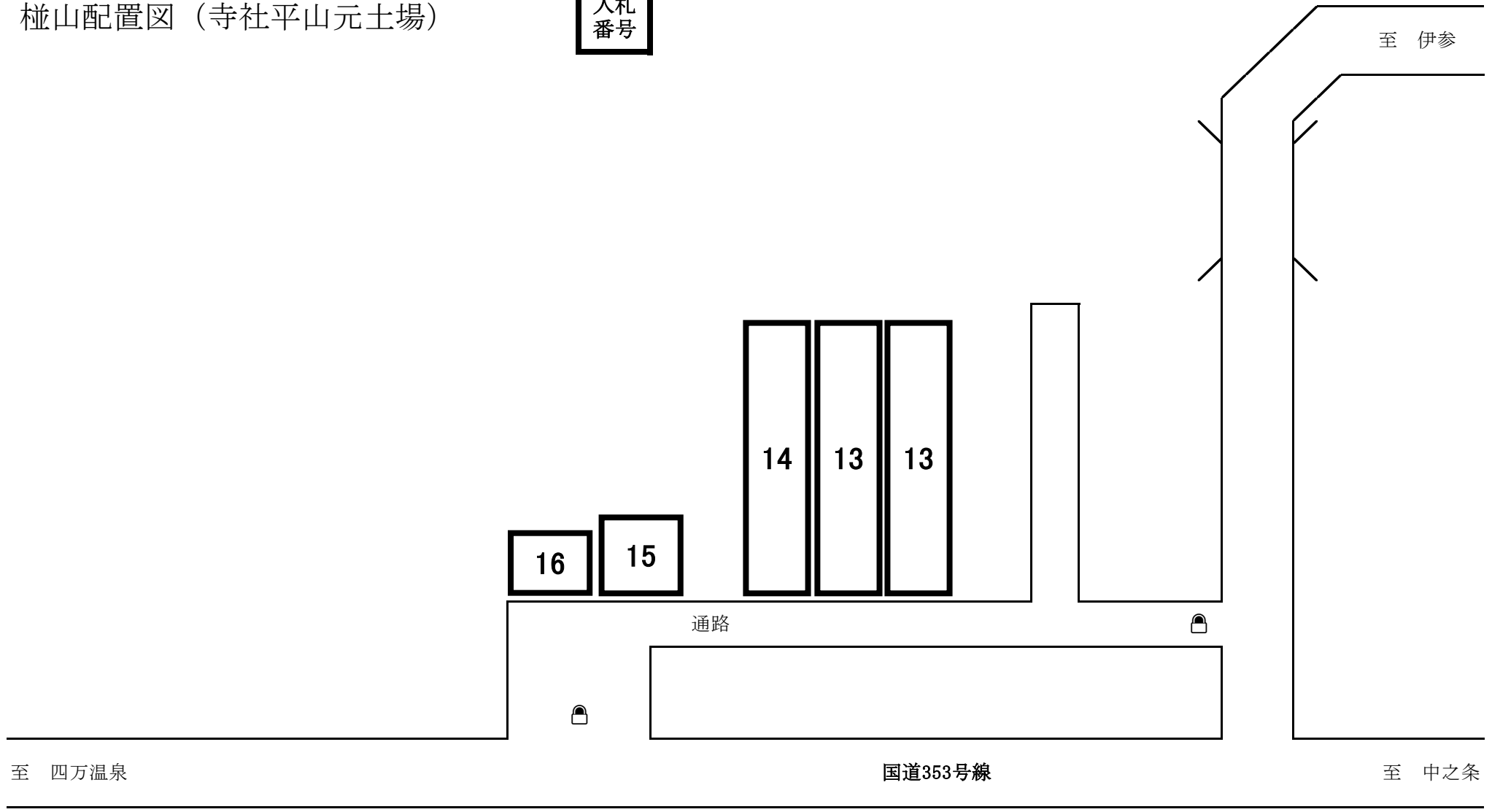

椴山配置図（唐操原山元土場）

入札
番号

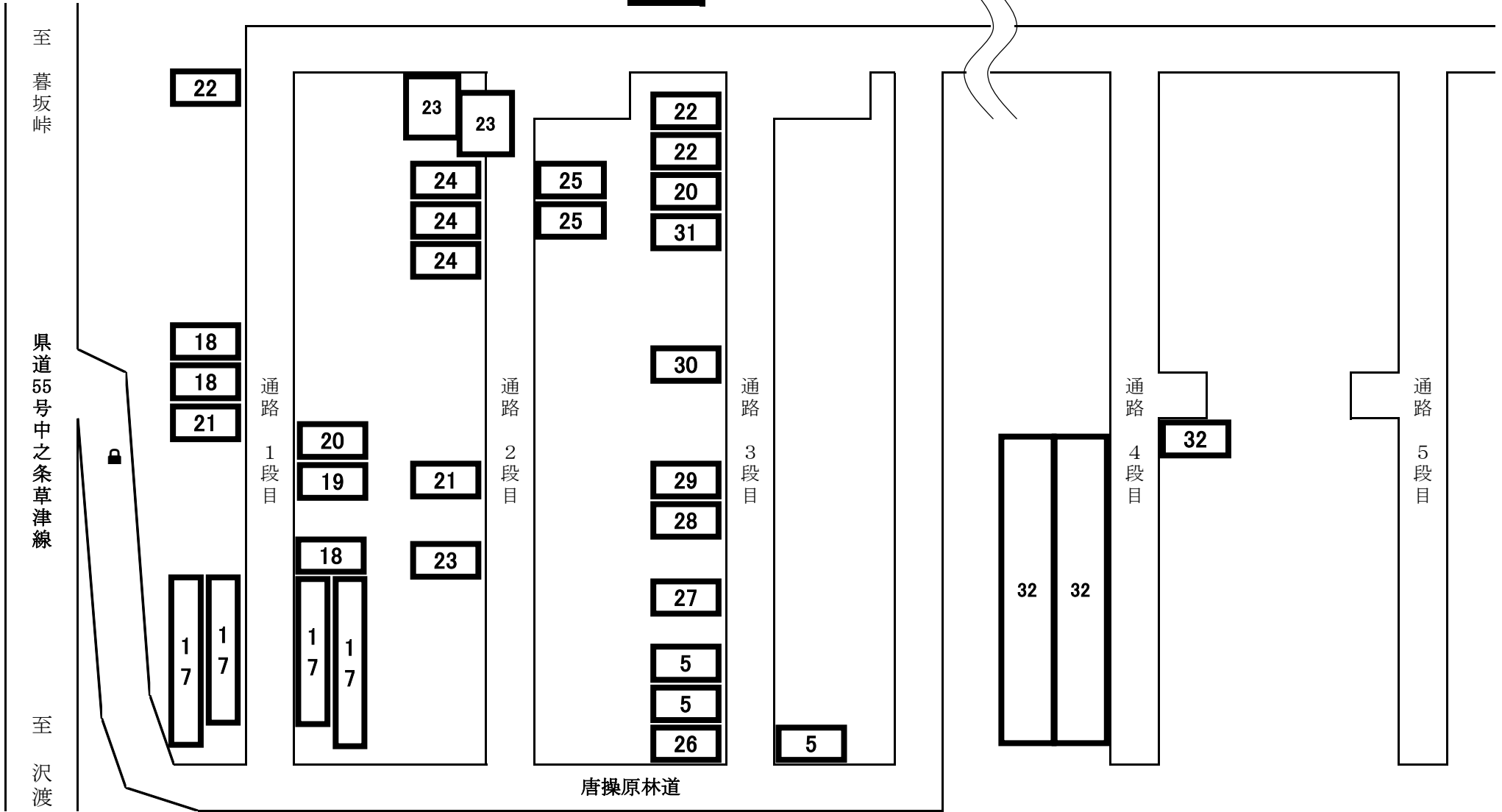

○memo



* * 販売物件明細書 * *

関東森林管理局
吾妻森林管理署

公売年度	公売回数	入札番号	評定番号
05	011	001	05-02-001

(単位:長級 m, 径級 cm, 材積 m³)

物件所在地	桧番号	産地	樹種	林齢	材の区分	長級	径級	品等	本数	材積	単材積	摘要
上の沢山元	05-041004	中山子持山	ヒノキ	36	一般材	3.00	24 ~ 26	中玉	13	2.369	0.182	
					柱適材	3.00	16 ~ 18	中玉	411	36.007	0.088	
						3.00	20 ~ 22	中玉	113	14.360	0.127	
					小径材	3.00	14 ~ 14	込	13	0.767	0.059	
										樹種計		
					桧計			550	53.503	0.097		
					評定番号計			550	53.503	0.097		

公売年度	公売回数	入札番号	評定番号
05	011	001	05-02-001

	入札 枚数	3 番札		2 番札		1 番札	
		氏名	金額	氏名	金額	氏名	金額
初							
再							



径級別内訳	
直径	本数
計	550
14	13
16	193
18	218
20	81
22	32
24	9
26	4

* * 販売物件明細書 * *

関東森林管理局
吾妻森林管理署

公売年度	公売回数	入札番号	評定番号
05	011	002	05-02-002

(単位:長級 m, 径級 cm, 材積 m³)

物件所在地	桧番号	産地	樹種	林齢	材の区分	長級	径級	品等	本数	材積	単材積	摘要
上の沢山元	05-041009	中山子持山	ヒノキ	36	短尺材	2.00	16 ~ 18	中玉	180	11.056	0.061	
						2.00	20 ~ 22	中玉	146	12.615	0.086	
						2.00	24 ~ 28	中玉	25	3.057	0.122	
						2.00	30 ~ 30	中玉	2	0.360	0.180	
						樹種計			353	27.088	0.077	
桧計			353	27.088	0.077							
上の沢山元	05-042004	中山子持山	ヒノキ	47	短尺材	2.00	16 ~ 18	中玉	94	5.998	0.064	
						2.00	20 ~ 22	中玉	153	13.124	0.086	
						2.00	24 ~ 28	中玉	29	3.477	0.120	
						樹種計			276	22.599	0.082	
桧計			276	22.599	0.082							
評定番号計			629	49.687	0.079							

公売年度	公売回数	入札番号	評定番号
05	011	002	05-02-002

	入札 枚数	3 番札		2 番札		1 番札	
		氏名	金額	氏名	金額	氏名	金額
初							
再							



径級別内訳	
直径	本数
計	629
16	54
18	220
20	192
22	107
24	40
26	12
28	2
30	2

* * 販売物件明細書 * *

関東森林管理局
吾妻森林管理署

公売年度	公売回数	入札番号	評定番号
05	011	003	05-02-003

(単位: 長級 m, 径級 cm, 材積 m³)

物件所在地	樅番号	産地	樹種	林齢	材の区分	長級	径級	品等	本数	材積	単材積	摘要	
上の沢山元	05-041003	中山子持山	低質材N	36	低質材	2.00	1 ~ 999	原N	0	86.486	0.000		
								樹種計	0	86.486	0.000		
								樅計	0	86.486	0.000		
上の沢山元	05-041007	中山子持山	低質材N	36	低質材	2.00	1 ~ 999	原N	0	89.157	0.000		
								樹種計	0	89.157	0.000		
								樅計	0	89.157	0.000		
上の沢山元	05-041008	中山子持山	低質材N	36	低質材	2.00	1 ~ 999	原N	0	76.378	0.000		
								樹種計	0	76.378	0.000		
								樅計	0	76.378	0.000		
上の沢山元	05-042002	中山子持山	低質材N	47	低質材	2.00	1 ~ 999	原N	0	61.901	0.000		
								樹種計	0	61.901	0.000		
								樅計	0	61.901	0.000		
									評定番号計	0	313.922	0.000	

公売年度	公売回数	入札番号	評定番号
05	011	003	05-02-003

	入札 枚数	3 番札		2 番札		1 番札	
		氏名	金額	氏名	金額	氏名	金額
初							
再							



* * 販売物件明細書 * *

関東森林管理局
吾妻森林管理署

公売年度	公売回数	入札番号	評定番号
05	011	004	05-02-004

(単位:長級 m, 径級 cm, 材積 m³)

物件所在地	桧番号	産地	樹種	林齢	材の区分	長級	径級	品等	本数	材積	単材積	摘要
上の沢山元	05-041006	中山子持山	低質材N	36	低質材	2.00	1 ~ 999	原N	0	143.770	0.000	
							樹種計		0	143.770	0.000	
							桧計		0	143.770	0.000	
上の沢山元	05-042003	中山子持山	低質材N	47	低質材	2.00	1 ~ 999	原N	0	160.131	0.000	
							樹種計		0	160.131	0.000	
							桧計		0	160.131	0.000	
評定番号計									0	303.901	0.000	

公売年度	公売回数	入札番号	評定番号
05	011	004	05-02-004

	入札 枚数	3 番札		2 番札		1 番札	
		氏名	金額	氏名	金額	氏名	金額
初							
再							



* * 販売物件明細書 * *

関東森林管理局
吾妻森林管理署

公売年度	公売回数	入札番号	評定番号
05	011	005	05-02-005

(単位: 長級 m, 径級 cm, 材積 m³)

物件所在地	桧番号	産地	樹種	林齢	材の区分	長級	径級	品等	本数	材積	単材積	摘要	
唐操原山元	05-004007	唐操原	低質材 L	48	低質材	2.00	1 ~ 999	原 L	0	6.741	0.000		
								樹種計	0	6.741	0.000		
								桧計	0	6.741	0.000		
唐操原山元	05-006045	唐操原	低質材 L	49	低質材	2.00	1 ~ 999	原 L	0	23.536	0.000		
								樹種計	0	23.536	0.000		
								桧計	0	23.536	0.000		
唐操原山元	05-037014	中山子持山	低質材 L	48	低質材	2.00	1 ~ 999	原 L	0	7.572	0.000		
								樹種計	0	7.572	0.000		
								桧計	0	7.572	0.000		
上の沢山元	05-040002	中山子持山	低質材 L	51	低質材	2.00	1 ~ 999	原 L	0	13.338	0.000		
								樹種計	0	13.338	0.000		
								桧計	0	13.338	0.000		
									評定番号計	0	51.187	0.000	

公売年度	公売回数	入札番号	評定番号
05	011	005	05-02-005

	入札 枚数	3 番札		2 番札		1 番札	
		氏名	金額	氏名	金額	氏名	金額
初							
再							



05-040002

05-004007



05-006045



05-037014



* * 販売物件明細書 * *

関東森林管理局
吾妻森林管理署

公売年度	公売回数	入札番号	評定番号
05	011	006	05-02-006

(単位:長級 m, 径級 cm, 材積 m³)

物件所在地	桧番号	産地	樹種	林齢	材の区分	長級	径級	品等	本数	材積	単材積	摘要
榛名山元	05-017004	烏帽子	低質材N	44	低質材	2.00	1 ~ 999	原N	0	148.387	0.000	
								樹種計	0	148.387	0.000	
								桧計	0	148.387	0.000	
榛名山元	05-028001	烏帽子	低質材N	63	低質材	2.00	1 ~ 999	原N	0	113.231	0.000	
								樹種計	0	113.231	0.000	
								桧計	0	113.231	0.000	
榛名山元	05-033002	烏帽子	低質材N	58	低質材	2.00	1 ~ 999	原N	0	40.934	0.000	
								樹種計	0	40.934	0.000	
								桧計	0	40.934	0.000	
評定番号計									0	302.552	0.000	

公売年度	公売回数	入札番号	評定番号
05	011	006	05-02-006

	入札 枚数	3 番札		2 番札		1 番札	
		氏名	金額	氏名	金額	氏名	金額
初							
再							



05-028001

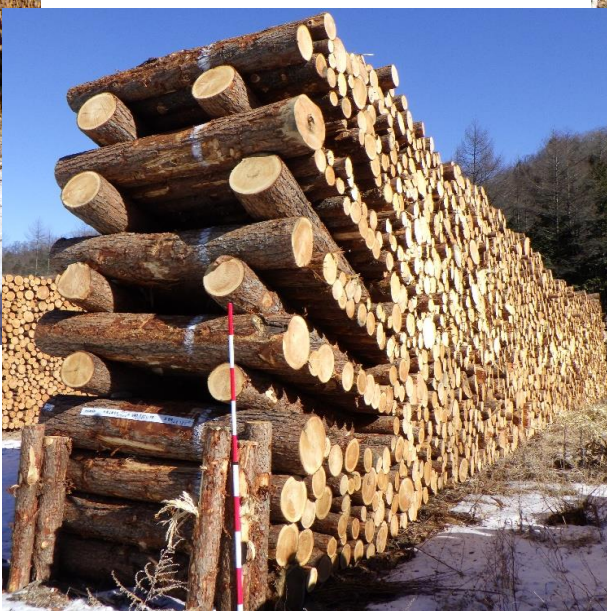

05-017004

05-033002



* * 販売物件明細書 * *

関東森林管理局
吾妻森林管理署

公売年度	公売回数	入札番号	評定番号
05	011	007	05-02-007

(単位:長級 m, 径級 cm, 材積 m³)

物件所在地	桧番号	産地	樹種	林齢	材の区分	長級	径級	品等	本数	材積	単材積	摘要	
榛名山元	05-021003	烏帽子	低質材 L	61	低質材	2.00	1 ~ 999	原 L	0	11.327	0.000		
								樹種計	0	11.327	0.000		
								桧計	0	11.327	0.000		
榛名山元	05-033003	烏帽子	低質材 L	58	低質材	2.00	1 ~ 999	原 L	0	34.453	0.000		
								樹種計	0	34.453	0.000		
								桧計	0	34.453	0.000		
榛名山元	05-033006	烏帽子	低質材 L	58	低質材	2.00	1 ~ 999	原 L	0	35.756	0.000		
								樹種計	0	35.756	0.000		
								桧計	0	35.756	0.000		
									評定番号計	0	81.536	0.000	

公売年度	公売回数	入札番号	評定番号
05	011	007	05-02-007

	入札 枚数	3 番札		2 番札		1 番札	
		氏名	金額	氏名	金額	氏名	金額
初							
再							



* * 販売物件明細書 * *

関東森林管理局
吾妻森林管理署

公売年度	公売回数	入札番号	評定番号
05	011	008	05-02-008

(単位:長級 m, 径級 cm, 材積 m³)

物件所在地	桧番号	産地	樹種	林齢	材の区分	長級	径級	品等	本数	材積	単材積	摘要			
榛名山元	05-017001	烏帽子	ヒノキ	44	一般材	4.00	16 ~ 18	中玉	150	16.896	0.113				
						4.00	20 ~ 22	中玉	55	9.378	0.171				
						4.00	24 ~ 26	中玉	5	1.190	0.238				
						樹種計			210	27.464	0.131				
									桧計			210	27.464	0.131	
									評定番号計			210	27.464	0.131	

公売年度	公売回数	入札番号	評定番号
05	011	008	05-02-008

	入札 枚数	3 番札		2 番札		1 番札	
		氏名	金額	氏名	金額	氏名	金額
初							
再							



直径	本数
計	210
16	93
18	57
20	38
22	17
24	4
26	1

* * 販売物件明細書 * *

関東森林管理局
吾妻森林管理署

公売年度	公売回数	入札番号	評定番号
05	011	009	05-02-009

(単位：長級 m, 径級 cm, 材積 m³)

物件所在地	桧番号	産地	樹種	林齢	材の区分	長級	径級	品等	本数	材積	単材積	摘要
榛名山元	05-017002	烏帽子	ヒノキ	44	小径材	4.00	9 ~ 14	込	303	19.968	0.066	
								樹種計	303	19.968	0.066	
								桧計	303	19.968	0.066	
								評定番号計	303	19.968	0.066	

公売年度	公売回数	入札番号	評定番号
05	011	009	05-02-009

	入札 枚数	3 番札		2 番札		1 番札	
		氏名	金額	氏名	金額	氏名	金額
初							
再							



径級別内訳	
直径	本数
計	303
9	2
10	8
11	41
12	76
13	52
14	124

* * 販売物件明細書 * *

関東森林管理局
吾妻森林管理署

公売年度	公売回数	入札番号	評定番号
05	011	010	05-02-010

(単位:長級 m, 径級 cm, 材積 m³)

物件所在地	桧番号	産地	樹種	林齢	材の区分	長級	径級	品等	本数	材積	単材積	摘要
榛名山元	05-017003	烏帽子	ヒノキ	44	短尺材	2.00	16 ~ 18	中玉	72	4.666	0.065	
						2.00	20 ~ 22	中玉	158	13.779	0.087	
						2.00	24 ~ 28	中玉	69	8.799	0.128	
						2.00	30 ~ 32	中玉	2	0.385	0.193	
						樹種計			301	27.629	0.092	
桧計			301	27.629	0.092							
評定番号計			301	27.629	0.092							

公売年度	公売回数	入札番号	評定番号
05	011	010	05-02-010

	入札 枚数	3 番札		2 番札		1 番札	
		氏名	金額	氏名	金額	氏名	金額
初							
再							



径級別内訳	
直径	本数
計	301
16	1
18	71
20	91
22	67
24	39
26	18
28	12
30	1
32	1

* * 販売物件明細書 * *

関東森林管理局
吾妻森林管理署

公売年度	公売回数	入札番号	評定番号
05	011	011	05-02-011

(単位:長級 m, 径級 cm, 材積 m³)

物件所在地	桧番号	産地	樹種	林齢	材の区分	長級	径級	品等	本数	材積	単材積	摘要
榛名山元	05-033005	烏帽子	カラマツ	58	一般材	4.00	14 ~ 14	込	4	0.312	0.078	
						4.00	16 ~ 16	中玉	41	4.182	0.102	
						4.00	18 ~ 22	中玉	135	22.258	0.165	
						4.00	24 ~ 28	中玉	110	28.504	0.259	
						4.00	30 ~ 42	中玉	49	21.028	0.429	
						樹種計						
桧計								339	76.284	0.225		
評定番号計								339	76.284	0.225		

公売年度	公売回数	入札番号	評定番号
05	011	011	05-02-011

	入札 枚数	3 番札		2 番札		1 番札	
		氏名	金額	氏名	金額	氏名	金額
初							
再							



径級別内訳	
直径	本数
計	339
14	4
16	41
18	37
20	46
22	52
24	53
26	36
28	21
30	20
32	13
34	5
36	6
38	3
40	1
42	1

* * 販売物件明細書 * *

関東森林管理局
吾妻森林管理署

公売年度	公売回数	入札番号	評定番号
05	011	012	05-02-012

(単位:長級 m, 径級 cm, 材積 m³)

物件所在地	桧番号	産地	樹種	林齢	材の区分	長級	径級	品等	本数	材積	単材積	摘要
榛名山元	05-020003	烏帽子	カラマツ	61	一般材	2.00	16 ~ 16	中玉	12	0.612	0.051	
						2.00	18 ~ 22	中玉	152	12.305	0.081	
						2.00	24 ~ 28	中玉	67	8.689	0.130	
						2.00	30 ~ 40	中玉	17	3.489	0.205	
						樹種計			248	25.095	0.101	
桧計			248	25.095	0.101							
榛名山元	05-033004	烏帽子	カラマツ	58	一般材	2.00	16 ~ 16	中玉	1	0.051	0.051	
						2.00	18 ~ 22	中玉	366	30.041	0.082	
						2.00	24 ~ 28	中玉	259	34.633	0.134	
						2.00	30 ~ 42	中玉	94	19.729	0.210	
						樹種計			720	84.454	0.117	
桧計			720	84.454	0.117							
評定番号計			968	109.549	0.113							

公売年度	公売回数	入札番号	評定番号
05	011	012	05-02-012

	入札 枚数	3 番札		2 番札		1 番札	
		氏名	金額	氏名	金額	氏名	金額
初							
再							



径級別内訳	
直径	本数
計	968
16	13
18	147
20	188
22	183
24	129
26	111
28	86
30	56
32	24
34	14
36	5
38	7
40	3
42	2

* * 販売物件明細書 * *

関東森林管理局
吾妻森林管理署

公売年度	公売回数	入札番号	評定番号
05	011	013	05-02-013

(単位：長級 m, 径級 cm, 材積 m³)

物件所在地	桧番号	産地	樹種	林齢	材の区分	長級	径級	品等	本数	材積	単材積	摘要
寺社平山元	05-041010	中山子持山	低質材N	36	低質材	2.00	1 ~ 999	原N	0	81.869	0.000	
							樹種計		0	81.869	0.000	
							桧計		0	81.869	0.000	
寺社平山元	05-041011	中山子持山	低質材N	36	低質材	2.00	1 ~ 999	原N	0	87.734	0.000	
							樹種計		0	87.734	0.000	
							桧計		0	87.734	0.000	
評定番号計									0	169.603	0.000	

公売年度	公売回数	入札番号	評定番号
05	011	013	05-02-013

	入札 枚数	3 番札		2 番札		1 番札	
		氏名	金額	氏名	金額	氏名	金額
初							
再							



* * 販売物件明細書 * *

関東森林管理局
吾妻森林管理署

公売年度	公売回数	入札番号	評定番号
05	011	014	05-02-014

(単位:長級 m, 径級 cm, 材積 m³)

物件所在地	桧番号	産地	樹種	林齢	材の区分	長級	径級	品等	本数	材積	単材積	摘要
寺社平山元	05-041001	中山子持山	スギ	36	短尺材	2.00	16 ~ 18	中玉	110	6.954	0.063	
						2.00	20 ~ 22	中玉	344	30.223	0.088	
						2.00	24 ~ 28	中玉	218	27.664	0.127	
						2.00	30 ~ 32	中玉	23	4.240	0.184	
									樹種計	695	69.081	0.099
			桧計	695	69.081	0.099						
			評定番号計	695	69.081	0.099						

公売年度	公売回数	入札番号	評定番号
05	011	014	05-02-014

	入札 枚数	3 番札		2 番札		1 番札	
		氏名	金額	氏名	金額	氏名	金額
初							
再							



径級別内訳	
直径	本数
計	695
16	14
18	96
20	185
22	159
24	118
26	73
28	27
30	19
32	4

* * 販売物件明細書 * *

関東森林管理局
吾妻森林管理署

公売年度	公売回数	入札番号	評定番号
05	011	015	05-02-015

(単位:長級 m, 径級 cm, 材積 m³)

物件所在地	桧番号	産地	樹種	林齢	材の区分	長級	径級	品等	本数	材積	単材積	摘要
寺社平山元	05-041005	中山子持山	スギ	36	一般材	4.00	16 ~ 18	中玉	14	1.764	0.126	
						4.00	20 ~ 22	中玉	53	9.602	0.181	
						4.00	24 ~ 28	中玉	43	10.786	0.251	
						4.00	30 ~ 30	中玉	1	0.360	0.360	
									樹種計		111	22.512
			桧計		111	22.512	0.203					
			評定番号計		111	22.512	0.203					

公売年度	公売回数	入札番号	評定番号
05	011	015	05-02-015

	入札 枚数	3 番札		2 番札		1 番札	
		氏名	金額	氏名	金額	氏名	金額
初							
再							



直径	本数
計	111
16	2
18	12
20	20
22	33
24	25
26	14
28	4
30	1

* * 販売物件明細書 * *

関東森林管理局
吾妻森林管理署

公売年度	公売回数	入札番号	評定番号
05	011	016	05-02-016

(単位:長級 m, 径級 cm, 材積 m³)

物件所在地	桧番号	産地	樹種	林齢	材の区分	長級	径級	品等	本数	材積	単材積	摘要
寺社平山元	05-041002	中山子持山	スギ	36	一般材	3.00	24 ~ 28	中玉	64	11.798	0.184	
						3.00	30 ~ 30	中玉	1	0.270	0.270	
					柱適材	3.00	16 ~ 18	中玉	266	23.742	0.089	
						3.00	20 ~ 22	中玉	201	25.920	0.129	
					小径材	3.00	14 ~ 14	込	9	0.531	0.059	
樹種計									541	62.261	0.115	
桧計									541	62.261	0.115	
評定番号計									541	62.261	0.115	

公売年度	公売回数	入札番号	評定番号
05	011	016	05-02-016

	入札 枚数	3 番札		2 番札		1 番札	
		氏名	金額	氏名	金額	氏名	金額
初							
再							



径級別内訳	
直径	本数
計	541
14	9
16	103
18	163
20	129
22	72
24	43
26	18
28	3
30	1

* * 販売物件明細書 * *

関東森林管理局
吾妻森林管理署

公売年度	公売回数	入札番号	評定番号
05	011	017	05-02-017

(単位:長級 m, 径級 cm, 材積 m³)

物件所在地	桧番号	産地	樹種	林齢	材の区分	長級	径級	品等	本数	材積	単材積	摘要	
唐操原山元	05-004005	唐操原	低質材N	48	低質材	2.00	1 ~ 999	原N	0	146.578	0.000		
								樹種計	0	146.578	0.000		
								桧計	0	146.578	0.000		
唐操原山元	05-004006	唐操原	低質材N	48	低質材	2.00	1 ~ 999	原N	0	103.896	0.000		
								樹種計	0	103.896	0.000		
								桧計	0	103.896	0.000		
唐操原山元	05-034005	中山子持山	低質材N	42	低質材	2.00	1 ~ 999	原N	0	65.559	0.000		
								樹種計	0	65.559	0.000		
								桧計	0	65.559	0.000		
唐操原山元	05-035005	中山子持山	低質材N	57	低質材	2.00	1 ~ 999	原N	0	75.803	0.000		
								樹種計	0	75.803	0.000		
								桧計	0	75.803	0.000		
唐操原山元	05-041012	中山子持山	低質材N	36	低質材	2.00	1 ~ 999	原N	0	113.593	0.000		
								樹種計	0	113.593	0.000		
								桧計	0	113.593	0.000		
唐操原山元	05-042005	中山子持山	低質材N	47	低質材	2.00	1 ~ 999	原N	0	63.510	0.000		
								樹種計	0	63.510	0.000		
								桧計	0	63.510	0.000		
									評定番号計	0	568.939	0.000	

公売年度	公売回数	入札番号	評定番号
05	011	017	05-02-017

	入札 枚数	3 番札		2 番札		1 番札	
		氏名	金額	氏名	金額	氏名	金額
初							
再							



* * 販売物件明細書 * *

関東森林管理局
吾妻森林管理署

公売年度	公売回数	入札番号	評定番号
05	011	018	05-02-018

(単位:長級 m, 径級 cm, 材積 m³)

物件所在地	桧番号	産地	樹種	林齢	材の区分	長級	径級	品等	本数	材積	単材積	摘要	
唐操原山元	05-006042	唐操原	低質材N	49	低質材	2.00	1 ~ 999	原N	0	42.831	0.000		
							樹種計		0	42.831	0.000		
							桧計		0	42.831	0.000		
唐操原山元	05-006043	唐操原	低質材N	49	低質材	2.00	1 ~ 999	原N	0	29.453	0.000		
							樹種計		0	29.453	0.000		
							桧計		0	29.453	0.000		
唐操原山元	05-006044	唐操原	低質材N	49	低質材	2.00	1 ~ 999	原N	0	18.271	0.000		
							樹種計		0	18.271	0.000		
							桧計		0	18.271	0.000		
									評定番号計	0	90.555	0.000	

公売年度	公売回数	入札番号	評定番号
05	011	018	05-02-018

	入札 枚数	3 番札		2 番札		1 番札	
		氏名	金額	氏名	金額	氏名	金額
初							
再							



* * 販売物件明細書 * *

関東森林管理局
吾妻森林管理署

公売年度	公売回数	入札番号	評定番号
05	011	019	05-02-019

(単位:長級 m, 径級 cm, 材積 m³)

物件所在地	桧番号	産地	樹種	林齢	材の区分	長級	径級	品等	本数	材積	単材積	摘要
唐操原山元	05-037010	中山子持山	ヒノキ	48	一般材	3.00	24 ~ 26	中玉	8	1.414	0.177	
					柱適材	3.00	16 ~ 18	中玉	408	35.296	0.087	
						3.00	20 ~ 22	中玉	119	15.130	0.127	
					小径材	3.00	14 ~ 14	込	12	0.708	0.059	
					樹種計							
桧計								547	52.548	0.096		
評定番号計								547	52.548	0.096		

公売年度	公売回数	入札番号	評定番号
05	011	019	05-02-019

	入札 枚数	3 番札		2 番札		1 番札	
		氏名	金額	氏名	金額	氏名	金額
初							
再							



径級別内訳	
直径	本数
計	547
14	12
16	214
18	194
20	85
22	34
24	7
26	1

* * 販売物件明細書 * *

関東森林管理局
吾妻森林管理署

公売年度	公売回数	入札番号	評定番号
05	011	020	05-02-020

(単位:長級 m, 径級 cm, 材積 m³)

物件所在地	桧番号	産地	樹種	林齢	材の区分	長級	径級	品等	本数	材積	単材積	摘要
唐操原山元	05-006036	唐操原	ヒノキ	49	短尺材	2.00	16 ~ 18	中玉	16	1.026	0.064	
						2.00	20 ~ 22	中玉	29	2.524	0.087	
						2.00	24 ~ 28	中玉	6	0.772	0.129	
						樹種計			51	4.322	0.085	
桧計									51	4.322	0.085	
唐操原山元	05-037012	中山子持山	ヒノキ	48	短尺材	2.00	16 ~ 18	中玉	300	18.170	0.061	
						2.00	20 ~ 22	中玉	203	17.328	0.085	
						2.00	24 ~ 26	中玉	30	3.570	0.119	
						樹種計			533	39.068	0.073	
桧計									533	39.068	0.073	
評定番号計									584	43.390	0.074	

公売年度	公売回数	入札番号	評定番号
05	011	020	05-02-020

	入札 枚数	3 番札		2 番札		1 番札	
		氏名	金額	氏名	金額	氏名	金額
初							
再							



径級別内訳	
直径	本数
計	584
16	96
18	220
20	156
22	76
24	27
26	8
28	1

* * 販売物件明細書 * *

関東森林管理局
吾妻森林管理署

公売年度	公売回数	入札番号	評定番号
05	011	021	05-02-021

(単位: 長級 m, 径級 cm, 材積 m³)

物件所在地	桧番号	産地	樹種	林齢	材の区分	長級	径級	品等	本数	材積	単材積	摘要				
唐操原山元	05-004002	唐操原	スギ	48	一般材	3.00	24 ~ 26	中玉	24	4.242	0.177					
					柱適材	3.00	16 ~ 18	中玉	151	13.847	0.092					
						3.00	20 ~ 22	中玉	160	20.550	0.128					
						3.00	14 ~ 14	込	1	0.059	0.059					
					樹種計								336	38.698	0.115	
桧計								336	38.698	0.115						
唐操原山元	05-006029	唐操原	スギ	49	一般材	3.00	24 ~ 26	中玉	4	0.722	0.181					
					柱適材	3.00	16 ~ 18	中玉	60	5.480	0.091					
						3.00	20 ~ 22	中玉	55	7.175	0.130					
						樹種計								119	13.377	0.112
					桧計								119	13.377	0.112	
唐操原山元	05-007009	唐操原	スギ	46	一般材	3.00	24 ~ 26	中玉	20	3.550	0.178					
					柱適材	3.00	16 ~ 18	中玉	116	10.632	0.092					
						3.00	20 ~ 22	中玉	123	15.785	0.128					
						樹種計								259	29.967	0.116
					桧計								259	29.967	0.116	
評定番号計								714	82.042	0.115						

公売年度	公売回数	入札番号	評定番号
05	011	021	05-02-021

	入札 枚数	3 番札		2 番札		1 番札	
		氏名	金額	氏名	金額	氏名	金額
初							
再							



径級別内訳	
直径	本数
計	714
14	1
16	88
18	239
20	220
22	118
24	41
26	7

* * 販売物件明細書 * *

関東森林管理局
吾妻森林管理署

公売年度	公売回数	入札番号	評定番号
05	011	022	05-02-022

(単位:長級 m, 径級 cm, 材積 m³)

物件所在地	樅番号	産地	樹種	林齢	材の区分	長級	径級	品等	本数	材積	単材積	摘要	
唐操原山元	05-006034	唐操原	ヒノキ	49	一般材	3.00	24 ~ 24	中玉	2	0.346	0.173		
					柱適材	3.00	16 ~ 18	中玉	30	2.750	0.092		
						3.00	20 ~ 22	中玉	11	1.370	0.125		
					樹種計								43
樅計								43	4.466	0.104			
唐操原山元	05-006035	唐操原	ヒノキ	49	一般材	3.00	16 ~ 18	曲	11	0.987	0.090		
						3.00	20 ~ 22	曲	6	0.745	0.124		
					樹種計								17
樅計								17	1.732	0.102			
唐操原山元	05-037011	中山子持山	ヒノキ	48	一般材	3.00	24 ~ 24	中玉	3	0.519	0.173		
					柱適材	3.00	16 ~ 18	中玉	175	15.215	0.087		
						3.00	20 ~ 22	中玉	41	5.195	0.127		
					小径材	3.00	14 ~ 14	込	3	0.177	0.059		
					樹種計								222
樅計								222	21.106	0.095			
評定番号計								282	27.304	0.097			

公売年度	公売回数	入札番号	評定番号
05	011	022	05-02-022

	入札 枚数	3 番札		2 番札		1 番札	
		氏名	金額	氏名	金額	氏名	金額
初							
再							



05-006034



05-037011



05-006035

径級別内訳	
直径	本数
計	282
14	3
16	100
18	116
20	44
22	14
24	5

* * 販売物件明細書 * *

関東森林管理局
吾妻森林管理署

公売年度	公売回数	入札番号	評定番号
05	011	023	05-02-023

(単位:長級 m, 径級 cm, 材積 m³)

物件所在地	樺番号	産地	樹種	林齢	材の区分	長級	径級	品等	本数	材積	単材積	摘要	
唐操原山元	05-006040	唐操原	低質材N	49	低質材	2.00	1 ~ 999	原N	0	79.073	0.000		
								樹種計	0	79.073	0.000		
								樺計	0	79.073	0.000		
唐操原山元	05-006041	唐操原	低質材N	49	低質材	2.00	1 ~ 999	原N	0	38.264	0.000		
								樹種計	0	38.264	0.000		
								樺計	0	38.264	0.000		
唐操原山元	05-007005	唐操原	低質材N	46	低質材	2.00	1 ~ 999	原N	0	99.391	0.000		
								樹種計	0	99.391	0.000		
								樺計	0	99.391	0.000		
									評定番号計	0	216.728	0.000	

公売年度	公売回数	入札番号	評定番号
05	011	023	05-02-023

	入札 枚数	3 番札		2 番札		1 番札	
		氏名	金額	氏名	金額	氏名	金額
初							
再							



* * 販売物件明細書 * *

関東森林管理局
吾妻森林管理署

公売年度	公売回数	入札番号	評定番号
05	011	024	05-02-024

(単位:長級 m, 径級 cm, 材積 m³)

物件所在地	桧番号	産地	樹種	林齢	材の区分	長級	径級	品等	本数	材積	単材積	摘要
唐操原山元	05-004004	唐操原	スギ	48	短尺材	2.00	18 ~ 18	中玉	20	1.300	0.065	
						2.00	20 ~ 22	中玉	151	13.406	0.089	
						2.00	24 ~ 28	中玉	140	17.970	0.128	
						2.00	30 ~ 36	中玉	13	2.598	0.200	
						樹種計					324	35.274
桧計					324	35.274	0.109					
唐操原山元	05-006032	唐操原	スギ	49	短尺材	2.00	16 ~ 18	中玉	37	2.377	0.064	
						2.00	20 ~ 22	中玉	182	16.260	0.089	
						2.00	24 ~ 28	中玉	153	19.885	0.130	
						2.00	30 ~ 34	中玉	15	2.902	0.193	
						樹種計					387	41.424
桧計					387	41.424	0.107					
唐操原山元	05-007008	唐操原	スギ	46	短尺材	2.00	16 ~ 18	中玉	46	2.920	0.063	
						2.00	20 ~ 22	中玉	171	15.040	0.088	
						2.00	24 ~ 28	中玉	143	18.107	0.127	
						2.00	30 ~ 32	中玉	14	2.670	0.191	
						樹種計					374	38.737
桧計					374	38.737	0.104					
評定番号計					1,085	115.435	0.106					

公売年度	公売回数	入札番号	評定番号
05	011	024	05-02-024

	入札 枚数	3 番札		2 番札		1 番札	
		氏名	金額	氏名	金額	氏名	金額
初							
再							



径級別内訳	
直径	本数
計	1,085
16	7
18	96
20	246
22	258
24	223
26	142
28	71
30	24
32	14
34	2
36	2

* * 販売物件明細書 * *

関東森林管理局
吾妻森林管理署

公売年度	公売回数	入札番号	評定番号
05	011	025	05-02-025

(単位: 長級 m, 径級 cm, 材積 m³)

物件所在地	桧番号	産地	樹種	林齢	材の区分	長級	径級	品等	本数	材積	単材積	摘要
唐操原山元	05-004003	唐操原	スギ	48	一般材	3.00	16 ~ 18	曲	128	11.856	0.093	
						3.00	20 ~ 22	曲	127	16.290	0.128	
						3.00	24 ~ 26	曲	11	1.933	0.176	
					小径材	3.00	14 ~ 14	込	1	0.059	0.059	
					樹種計							
桧計								267	30.138	0.113		
唐操原山元	05-006030	唐操原	スギ	49	一般材	3.00	16 ~ 18	曲	311	28.627	0.092	
						3.00	20 ~ 22	曲	239	30.180	0.126	
						3.00	24 ~ 28	曲	28	5.026	0.180	
					小径材	3.00	14 ~ 14	込	1	0.059	0.059	
					樹種計							
桧計								579	63.892	0.110		
唐操原山元	05-006031	唐操原	スギ	49	一般材	3.00	16 ~ 18	曲	108	9.996	0.093	
						3.00	20 ~ 22	曲	106	13.595	0.128	
						3.00	24 ~ 26	曲	9	1.587	0.176	
					樹種計							
桧計								223	25.178	0.113		
評定番号計								1,069	119.208	0.112		

公売年度	公売回数	入札番号	評定番号
05	011	025	05-02-025

	入札 枚数	3 番札		2 番札		1 番札	
		氏名	金額	氏名	金額	氏名	金額
初							
再							



径級別内訳	
直径	本数
計	1,069
14	2
16	129
18	418
20	335
22	137
24	41
26	6
28	1

* * 販売物件明細書 * *

関東森林管理局
吾妻森林管理署

公売年度	公売回数	入札番号	評定番号
05	011	026	05-02-026

(単位:長級 m, 径級 cm, 材積 m³)

物件所在地	桧番号	産地	樹種	林齢	材の区分	長級	径級	品等	本数	材積	単材積	摘要			
唐操原山元	05-037013	中山子持山	ヒノキ	48	一般材	4.00	16 ~ 18	中玉	63	7.798	0.124				
						4.00	20 ~ 22	中玉	42	7.196	0.171				
						4.00	24 ~ 26	中玉	5	1.190	0.238				
						樹種計			110	16.184	0.147				
									桧計			110	16.184	0.147	
									評定番号計			110	16.184	0.147	

公売年度	公売回数	入札番号	評定番号
05	011	026	05-02-026

	入札 枚数	3 番札		2 番札		1 番札	
		氏名	金額	氏名	金額	氏名	金額
初							
再							



直径	本数
計	110
16	14
18	49
20	28
22	14
24	4
26	1

* * 販売物件明細書 * *

関東森林管理局
吾妻森林管理署

公売年度	公売回数	入札番号	評定番号
05	011	027	05-02-027

(単位:長級 m, 径級 cm, 材積 m³)

物件所在地	桧番号	産地	樹種	林齢	材の区分	長級	径級	品等	本数	材積	単材積	摘要
唐操原山元	05-006028	唐操原	スギ	49	一般材	3.00	24 ~ 28	中玉	27	4.913	0.182	
					柱適材	3.00	16 ~ 18	中玉	162	14.754	0.091	
						3.00	20 ~ 22	中玉	133	17.135	0.129	
					樹種計							
桧計								322	36.802	0.114		
評定番号計								322	36.802	0.114		

公売年度	公売回数	入札番号	評定番号
05	011	027	05-02-027

	入札 枚数	3 番札		2 番札		1 番札	
		氏名	金額	氏名	金額	氏名	金額
初							
再							



径級別内訳	
直径	本数
計	322
16	48
18	114
20	86
22	47
24	20
26	6
28	1

* * 販売物件明細書 * *

関東森林管理局
吾妻森林管理署

公売年度	公売回数	入札番号	評定番号
05	011	028	05-02-028

(単位:長級 m, 径級 cm, 材積 m³)

物件所在地	桧番号	産地	樹種	林齢	材の区分	長級	径級	品等	本数	材積	単材積	摘要
唐操原山元	05-006025	唐操原	スギ	49	一般材	4.00	18 ~ 18	中玉	1	0.130	0.130	
						4.00	20 ~ 22	中玉	113	20.630	0.183	
						4.00	24 ~ 28	中玉	142	35.900	0.253	
						4.00	30 ~ 30	中玉	6	2.160	0.360	
						樹種計			262	58.820	0.225	
桧計			262	58.820	0.225							
評定番号計			262	58.820	0.225							

公売年度	公売回数	入札番号	評定番号
05	011	028	05-02-028

	入札 枚数	3 番札		2 番札		1 番札	
		氏名	金額	氏名	金額	氏名	金額
初							
再							



径級別内訳	
直径	本数
計	262
18	1
20	38
22	75
24	83
26	39
28	20
30	6

* * 販売物件明細書 * *

関東森林管理局
吾妻森林管理署

公売年度	公売回数	入札番号	評定番号
05	011	029	05-02-029

(単位:長級 m, 径級 cm, 材積 m³)

物件所在地	桧番号	産地	樹種	林齢	材の区分	長級	径級	品等	本数	材積	単材積	摘要
唐操原山元	05-004001	唐操原	スギ	48	一般材	4.00	18 ~ 18	中玉	5	0.650	0.130	
						4.00	20 ~ 22	中玉	55	9.990	0.182	
						4.00	24 ~ 28	中玉	51	13.002	0.255	
						4.00	30 ~ 34	中玉	4	1.542	0.386	
						樹種計			115	25.184	0.219	
桧計			115	25.184	0.219							
唐操原山元	05-006026	唐操原	スギ	49	一般材	4.00	18 ~ 18	中玉	5	0.650	0.130	
						4.00	20 ~ 22	中玉	54	9.796	0.181	
						4.00	24 ~ 28	中玉	51	12.958	0.254	
						4.00	30 ~ 32	中玉	5	1.850	0.370	
						樹種計			115	25.254	0.220	
桧計			115	25.254	0.220							
評定番号計			230	50.438	0.219							

公売年度	公売回数	入札番号	評定番号
05	011	029	05-02-029

	入札 枚数	3 番札		2 番札		1 番札	
		氏名	金額	氏名	金額	氏名	金額
初							
再							



径級別内訳	
直径	本数
計	230
18	10
20	40
22	69
24	56
26	31
28	15
30	7
32	1
34	1

* * 販売物件明細書 * *

関東森林管理局
吾妻森林管理署

公売年度	公売回数	入札番号	評定番号
05	011	030	05-02-030

(単位:長級 m, 径級 cm, 材積 m³)

物件所在地	桧番号	産地	樹種	林齢	材の区分	長級	径級	品等	本数	材積	単材積	摘要
唐操原山元	05-006027	唐操原	スギ	49	一般材	3.00	24 ~ 26	中玉	12	2.136	0.178	
					柱適材	3.00	16 ~ 18	中玉	165	15.345	0.093	
						3.00	20 ~ 22	中玉	158	20.285	0.128	
								樹種計				
						桧計			335	37.766	0.113	
						評定番号計			335	37.766	0.113	

公売年度	公売回数	入札番号	評定番号
05	011	030	05-02-030

	入札 枚数	3 番札		2 番札		1 番札	
		氏名	金額	氏名	金額	氏名	金額
初							
再							



直径	本数
計	335
16	33
18	132
20	105
22	53
24	10
26	2

* * 販売物件明細書 * *

関東森林管理局
吾妻森林管理署

公売年度	公売回数	入札番号	評定番号
05	011	031	05-02-031

(単位:長級 m, 径級 cm, 材積 m³)

物件所在地	桧番号	産地	樹種	林齢	材の区分	長級	径級	品等	本数	材積	単材積	摘要
唐操原山元	05-006033	唐操原	スギ	49	短尺材	2.00	18 ~ 18	中玉	5	0.325	0.065	
						2.00	20 ~ 22	中玉	62	5.657	0.091	
						2.00	24 ~ 28	中玉	124	15.914	0.128	
						2.00	30 ~ 38	中玉	14	2.705	0.193	
									樹種計	205	24.601	0.120
			桧計	205	24.601	0.120						
			評定番号計	205	24.601	0.120						

公売年度	公売回数	入札番号	評定番号
05	011	031	05-02-031

	入札 枚数	3 番札		2 番札		1 番札	
		氏名	金額	氏名	金額	氏名	金額
初							
再							



径級別内訳	
直径	本数
計	205
18	5
20	21
22	41
24	60
26	47
28	17
30	11
32	1
34	1
36	0
38	1

* * 販売物件明細書 * *

関東森林管理局
吾妻森林管理署

公売年度	公売回数	入札番号	評定番号
05	011	032	05-02-032

(単位:長級 m, 径級 cm, 材積 m³)

物件所在地	桧番号	産地	樹種	林齢	材の区分	長級	径級	品等	本数	材積	単材積	摘要	
唐操原山元	05-006037	唐操原	低質材N	49	低質材	2.00	1 ~ 999	原N	0	147.376	0.000		
							樹種計		0	147.376	0.000		
							桧計		0	147.376	0.000		
唐操原山元	05-006038	唐操原	低質材N	49	低質材	2.00	1 ~ 999	原N	0	141.373	0.000		
							樹種計		0	141.373	0.000		
							桧計		0	141.373	0.000		
唐操原山元	05-006039	唐操原	低質材N	49	低質材	2.00	1 ~ 999	原N	0	21.528	0.000		
							樹種計		0	21.528	0.000		
							桧計		0	21.528	0.000		
									評定番号計	0	310.277	0.000	

公売年度	公売回数	入札番号	評定番号
05	011	032	05-02-032

	入札 枚数	3 番札		2 番札		1 番札	
		氏名	金額	氏名	金額	氏名	金額
初							
再							



森林内で作業される 事業者のみなさまへお願いします。

本県の山林においてCSF(豚熱)ウイルスに
感染した野生イノシシが確認されています！

CSFウイルスは、感染した野生イノシシのフンにも混ざっ
ているため、靴底や衣服、車のタイヤなどに付着した土など
によって運ばれる可能性があります。感染拡大を防ぐため、
作業終了後、靴底やタイヤの土をよく落としてください。

土の中にウイルス
がいる可能性が！



- 作業場所から引き上げる時、車両等に乗る前に、作業靴の裏、作業着、道具等に付着した土をよく落としてください。
- **靴底や、車両のタイヤなどは可能な限り、洗浄・消毒をお願いします。**
- 山林内に入った後は養豚場へ近づかないようお願いします。
- 死亡している野生イノシシを発見した場合はお手数ですが、下記まで連絡をお願いします。

CSF(豚熱)とは

CSFウイルスにより起こる豚、イノシシの熱性伝染病で、強い感染力と高い致死率が特徴です。

感染豚は、唾液、涙、ふん尿中にウイルスを排出し、感染豚や汚染物品等との接触等により感染が拡大します。

治療法が無く、発生した場合の畜産業界への影響が甚大であることから、家畜伝染病予防法の中で家畜伝染病に指定されています。

豚・イノシシの病気であり人には感染しません。