

令和5年度 第2回 素材公売のご案内

入札日 令和5年5月30日(火)
入札開始 13時25分
入札締切 13時30分 即時開札
入札場所 吾妻森林管理署 入札室

樹種	物件数	材積(m ³)
スギ	9	500.031
ヒノキ	0	0.000
カラマツ	16	974.307
低質材N	4	442.337
低質材L	2	36.758
その他 (スギ・ヒノキ)	1	22.758
計	32	1,976.191

素材公売のお知らせ

○吾妻森林管理署ホームページに掲載しておりますので、御利用下さい。

(<https://www.rinya.maff.go.jp/kanto/agatuma/index.html>)

○本物件は、持続可能な森林経営が営まれている森林から合法的に伐採されたものです。

〒377-0423 群馬県吾妻郡中之条町大字伊勢町771-1

吾妻森林管理署

電話番号:0279-75-3344 FAX番号:0279-75-3346

公売公告

令和5年5月16日

分任契約担当官
吾妻森林管理署長 内海 和徳

下記のとおり素材の一般競争入札を実施します。
販売物件明細書及び国有林野事業林産物売買契約約款を参照し現物熟覧のうえ、国有林野の産物
売払規程（昭和25年5月17日農林省告示第132号）及び関東森林管理局署等競争契約入札心
得を厳守し入札して下さい。

記

- 1 入札及び開札の日時
令和5年5月30日（火）
入札開始 13時25分
入札締切 13時30分 締切後即時開札
- 2 入札及び開札の場所
吾妻森林管理署 入札室
- 3 郵便入札
認めます。
(1) 送付場所
〒377-0423
群馬県吾妻郡中之条町大字伊勢町771-1
吾妻森林管理署
(2) 到着期限
令和5年5月29日（月） 16時00分 必着
*上記の期限以後、到着したものは、無効とします。
(3) その他留意事項
封筒を二重にして内封筒に入札書を入れ、外封筒には「素材公売入札書在中」と朱書き、
書留または配達証明でお送り下さい。
- 4 入札物件
次の事項については、別添「販売物件明細書」のとおりです。
ア 売払番号
イ 物件所在地
ウ 産物の種類及び数量
- 5 入札参加者の資格
令和2年度から令和6年度の林産物の売払いに係る資格確認の交付を受けている者に限りま
す。但し、次の事項に該当する者は参加することが出来ません。
(1) 予算決算及び会計令第70条に該当する者。
(2) 予算決算及び会計令第71条に該当する者。
- 6 入札保証金
免除します。
但し、落札者が契約を結ばないときは、入札金額の100分の5に相当する違約金を徴収し
ます。なお、この場合、競争参加資格の取り消し、又は付与しないことがあります。
- 7 契約保証金
免除します。
- 8 入札金額及び消費税
(1) 入札金額は消費税抜きを金額を記入して下さい。誤って消費税を加算した金額を記入した場
合でも入札は有効とし、入札後には誤りの訂正及び取消は認めないので注意願います。
(2) 入札書に記載された金額に消費税相当額10%を加算した金額（円未満の端数切捨て）をもっ
て落札金額及び契約金額とします。
なお、契約締結以降、当該契約において特に契約書等で金額が明示されているものを除き、
当該契約に係る違約金、延滞金、率で表わされるものについては、全て消費税額が加算された
総契約額が対象となります。

9 入札における留意事項

(1) 代理人の入札への参加

ア 委任状の提出

競争参加有資格者本人が入札当日出席せず代理人が入札に参加する場合は、「委任状」(別紙1-1)の提出が必要となり、委任状の提出のない者は入札に参加することはできません。なお、年間を通じて代理人に委任する場合は、当該年度を有効とする「委任状」(別紙1-2)を提出すれば、入札の都度委任状を提出する必要はありません。

イ 入札書

「入札書」(別紙2)のとおり、入札者の住所、商号又は名称、代表者氏名を記入するとともに代理人氏名の記入が必要となります。なお、この場合には入札者の代表者印は不要です。

(2) 無効の入札

次の各号の一に該当する入札は無効とします。

ア 競争に参加する資格を有しない者のした入札

イ 委任状を持参しない代理人のした入札

ウ 所定の入札保証金の納付又は入札保証金に代わる担保の提供をしない者のした入札

エ 記名を欠く入札

オ 金額を訂正した入札

カ 誤字、脱字等により意思表示が不明瞭である入札

キ 明らかに連合によると認められる入札

ク 同一事項の入札について同一人が2通以上なした入札又は入札者若しくはその代理人が他の入札者の代理をした入札

ケ 入札時刻に遅れてした入札

コ 暴力団排除に関する誓約事項(別紙3)について、虚偽又はこれに反する行為が認められた入札

サ その他入札に関する条件に違反した入札

(3) 落札者の決定

開札は、指定した場所及び日時に、入札者の面前で行い、予定価格以上で最高の価格を持って入札した者を落札者とします。

ただし、落札となるべき入札をした者が2名以上のときは、直ちに「くじ」で落札者を決定します。

イ 落札宣言後は、錯誤等を理由に入札無効の申し出があっても、受理しません。

また、どのような事由があっても落札を無効にすることはできません。

10 契約の成立及び締結期限

(1) 契約の締結は、契約書の作成を必要とし、双方記名押印した時に成立とします。

(2) 契約の締結は、以下の期間とします。

令和5年5月31日(水)から令和5年6月8日(木)

11 代金の納付期限

代金の納付期限は、契約締結日から起算して20日以内とします。

指定期限までに代金又は延納担保を納付しないときは、期限満了の翌日から納付の日までの日数につき年利率14.60%の割合で違約金を納めて下さい。

12 代金の延納

(1) 1件の売払契約代金が60万円以上の物件において、国の所有に属する物品の売払代金の納付に関する法律(昭和24年法律第176号)の定めるところにより認めます。

(年利1.00%)

延納利息代金の計算方法は以下のとおりです。

延納利息代金 = (契約代金 × 延納期間 × 延納利率) ÷ 365日

ただし、分収林契約者の持分に係る代金については、延納は認めません。

(2) 延納担保の提供期限は契約締結日から起算して20日以内とします。

(3) 延納期限は、6ヶ月以内とします。

13 物件の引渡

(1) 物件の引渡期限は、国有林野の産物売払規程第34条第1項及び国有林野事業林産物売買契約約款第7条第1項に基づき、代金の全部又は代金延納担保の提供があった日から15日以内とします。

(2) 物件の引渡は、買受人立会による引渡しをしないことについての買受人の同意を得られる場合には、国有林野の産物売払規程第34条第3項第2号及び国有林野事業林産物売買契約約款第7条3項に基づき、みなし引渡を特約することも可能です。この場合、代金の全部の納入があったとき、または代金延納担保の提供があった時に引渡しがあつたものとみなします。金融機関の発行する領収書等を吾妻森林管理署へ必ず提示してから搬出して下さい。

(3) 引渡を受けた時は、国有林野の産物売払規程第35条に基づき、引渡領収書を吾妻森林管理

署長に提出して下さい。

14 搬出期間

搬出期間は、次のとおりとします。

- (1) 50 m³未満 10日
- (2) 50～100 m³未満 20日
- (3) 100 m³以上 30日

なお、搬出期限内に物件の搬出を終わらないときは、期間満了前に搬出延期の申請をして下さい。搬出延期の申請をしないときは、期間満了の搬出未済物件は棄権したもとして国に帰属します。

搬出延期をする場合は、搬出延料料として延期間1日につき売払代金の1,000分の1に相当する金額を納めて下さい。

15 各規程等の閲覧場所

(1) 販売物件明細書、契約書(案)

ア 販売物件明細書：吾妻森林管理署又は吾妻森林管理署ホームページで閲覧して下さい。

イ 契約書(案)：吾妻森林管理署で閲覧して下さい。

吾妻森林管理署のホームページアドレス

<https://www.rinya.maff.go.jp/kanto/agatuma/index.html>

(2) 各規程等

ア 国有林野事業林産物売買契約約款

イ 国有林野の産物売払規程

ウ 関東森林管理局署等競争契約入札心得

エ 各種様式(別紙1：委任状、別紙2：入札書)

上記ア～エは関東森林管理局のホームページにて閲覧できます。

関東局ホーム>公売・入札情報>林産物の売払情報

ホームページを閲覧できない方は、吾妻森林管理署 業務グループ(資源活用担当)

へお問い合わせ下さい。

関東森林管理局のホームページアドレス

<https://www.rinya.maff.go.jp/kanto/index.html>

16 その他留意事項

(1) 入札参加者は、入札書の提出をもって「暴力団排除に関する誓約事項」(別紙3)に同意したものとします。

(2) 本物件は、売買契約書において「持続可能な森林経営が営まれている森林から合法的に伐採されたものである」ことを証明します。

(3) 発電用バイオマス証明は、売買契約書への記載をもって証明します。

(4) 物件の管理上、各山元土場の入口で施錠してあります。物件の熟覧又は引き取りの際には、前もって吾妻森林管理署にご連絡いただくようお願いいたします。

(5) 物件を運搬する車両が林道等を支障なく通行できるか確認のうえ入札してください。

(6) 待避所を含め公道での積み替えは危険なためご遠慮ください。

(7) 納入告知書は、財務省会計センターで一括発行し、本人に直接送付されます。到着までに相当の日数を要する場合がありますので、材の引き取りを急ぐ場合は契約を早めにしていただくようお願いいたします。

(8) 入札結果は、以下の期日までに当署ホームページに公表を予定しています

なお、入札参加者に対しては、入札執行後に結果を通知します。

令和5年6月1日(木) 8時00分

17 お問い合わせ

不明の点は、下記までお問い合わせ下さい。

<問合せ先> 吾妻森林管理署 業務グループ(資源活用担当)

電話番号 0279-75-3344

FAX番号 0279-75-3346

委任状

代理人氏名

上記の者を私の代理人として定め、下記権限を委任します。

記

1. 入札年月日

令和 年 月 日

2. 件名

令和 年度 第 回素材公売

3. 入札に関する一切の件

令和 年 月 日

住所
商号又は名称
代表者氏名

分任契約担当官

吾妻森林管理署長 殿

注意： 代理人が入札を行う場合、必ず委任状を提出してください。

なお、当該年度を有効とする委任状（別紙1－2）を提出し、その代理人に入札させる場合は、本委任状を提出する必要はありません。

ただし、その場合、委任状（別紙1－2）は署等ごとに提出する必要があります。

委任状

代理人氏名 ○○ ○○

上記の者を私の代理人として定め、下記権限を委任します。

記

1. 入札年月日

令和 5 年 5 月 30 日

2. 件名

令和 5 年度 第 2 回素材公売

3. 入札に関する一切の件

令和 5 年 5 月 30 日

【↑入札日を記載】

住 所 ○○県○○市○○番地

商号又は名称 株式会社○○

代表者氏名 代表取締役 ○○ ○○

分任契約担当官

吾妻森林管理署長 殿

注意： 代理人が入札を行う場合、必ず委任状を提出してください。

なお、当該年度を有効とする委任状（別紙1－2）を提出し、その代理人に入札させる場合は、本委任状を提出する必要はありません。

ただし、その場合、委任状（別紙1－2）は署等ごとに提出する必要があります。

委任状

私は、都合により _____ を代理人と定め、下記の権限を委任します。

委任事項

1. 入札に関する一切の件

令和 年 月 日

2. 委任期間

令和 年 月 日 ~ 令和 年 月 日

令和 年 月 日

住所
商号又は名称
代表者氏名

分任契約担当官

吾妻森林管理署長 殿

別紙1 - 2 記載例

委任状

私は、都合により 〇〇 〇〇 を代理人と定め、下記の権限を委任します。

委任事項

1. 入札に関する一切の件

令和 5 年 5 月 30 日

2. 委任期間

令和 5 年 5 月 30 日 ~ 令和 〇 年 〇 月 〇 日

令和 5 年 5 月 30 日

【↑入札日を記載】

住所 〇〇県〇〇市〇〇番地

商号又は名称 株式会社〇〇

代表者氏名 代表取締役 〇〇 〇〇

分任契約担当官

吾妻森林管理署長 殿

別紙2

入札書

第 番札

入札番号 第 号

億	千万	百万	十万	万	千	百	十	円

ただし、上記金額は消費税相当額を除いた金額であるので、契約額は上記金額に消費税相当額を加算した金額となること及び関東森林管理局署等競争契約入札心得を承知のうえ、入札します。

令和 5 年 5 月 30 日

分任契約担当官
吾妻森林管理署長 殿

住 所
商号又は名称
代表者氏名
(代理人)
氏 名

〈切取線〉

↑切取って入札して下さい。必要部数をコピーして下さい。

別紙2

入札書

第 番札

入札番号 第 ○ 号

億	千万	百万	十万	万	千	百	十	円
	¥	1	2	3	4	5	6	7

ただし、上記金額は消費税相当額を除いた金額であるので、契約額は上記金額に消費税相当額を加算した金額となること及び関東森林管理局署等競争契約入札心得を承知のうえ、入札します。

令和 5 年 5 月 30 日

分任契約担当官
吾妻森林管理署長 殿

【↑入札日を記載】

住 所 ○○県○○市○○番地
商号又は名称 株式会社○○
代表者氏名 代表取締役 ○○ ○○
(代理人) 【委任状提出の場合は代理人の氏名】
氏 名 ○○ ○○

暴力団排除に関する誓約事項

当社（個人である場合は私、団体である場合は当団体）は、下記1及び2のいずれにも該当せず、また、将来においても該当しないことを誓約します。

この誓約が虚偽であり、又はこの誓約に反したことにより、当方が不利益を被ることとなっても、異議は一切申し立てません。

また、貴署の求めに応じ、当方の役員名簿（有価証券報告書に記載のもの。ただし、有価証券報告書を作成していない場合は、役職名、氏名及び生年月日の一覧表）を警察に提供することについて同意します。

記

1 契約の相手方として不適当な者

- (1) 法人等（個人、法人又は団体をいう。）の役員等（個人である場合はその者、法人である場合は役員又は支店若しくは営業所（常時契約を締結する事務所をいう。）の代表者、団体である場合は代表者、理事等、その他経営に実質的に関与している者をいう。以下同じ。）が、暴力団（暴力団員による不当な行為の防止等に関する法律（平成3年法律第77号）第2条第2号に規定する暴力団をいう。以下同じ。）又は暴力団員（同法第2条第6号に規定する暴力団員をいう。以下同じ。）であるとき
- (2) 役員等が、自己、自社若しくは第三者の不正の利益を図る目的、又は第三者に損害を加える目的をもって、暴力団又は暴力団員を利用するなどしているとき
- (3) 役員等が、暴力団又は暴力団員に対して、資金等を供給し、又は便宜を供与するなど直接的あるいは積極的に暴力団の維持、運営に協力し、若しくは関与しているとき
- (4) 役員等が、暴力団又は暴力団員であることを知りながらこれを不当に利用するなどしているとき
- (5) 役員等が、暴力団又は暴力団員と社会的に非難されるべき関係を有しているとき

2 契約の相手方として不適当な行為をする者

- (1) 暴力的な要求行為を行う者
- (2) 法的な責任を超えた不当な要求行為を行う者
- (3) 取引に関して脅迫的な言動をし、又は暴力を用いる行為を行う者
- (4) 偽計又は威力を用いて契約担当官等の業務を妨害する行為を行う者
- (5) その他前各号に準ずる行為を行う者

上記事項について、入札書の提出をもって誓約します。

公売物件一覧表

令和5年度 第2回

令和5年5月30日(火)入札

18,716

1,976.191

吾妻森林管理署

入札 番号	評定番号	物件 所在地	生産地	樹種	林齢	長級 (m)	径級 (cm)	本数	材積 (m3)	極番号	備考
1		上の沢①	須賀尾	カラマツ	44	2.00	14~28	309	22.129	04-007002	・本物件は前年度に生産された間伐材である。
		上の沢①	須賀尾	カラマツ	43	2.00	14~28	527	34.190	04-008003	
2		上の沢①	須賀尾	カラマツ	43、43、43	4.00	16~34	328	55.566	04-005001、04-006001、04-008001	・本物件は前年度に生産された間伐材である。
3		上の沢①	須賀尾	カラマツ	44	2.00	14~30	284	22.207	04-004003	・本物件は前年度に生産された間伐材である。
		上の沢①	須賀尾	カラマツ	43	2.00	14~26	318	19.673	04-005002	
		上の沢①	須賀尾	カラマツ	43	2.00	14~28	422	25.494	04-006002	
4		上の沢①	須賀尾	カラマツ	43	2.00	14~30	904	60.780	04-008002	・本物件は前年度に生産された間伐材である。
5		上の沢②	須賀尾	カラマツ	44	2.00	14~28	601	38.397	04-004004	・本物件は前年度に生産された間伐材である。
		上の沢②	須賀尾	カラマツ	44	2.00	14~30	418	28.368	04-007003	
		上の沢②	須賀尾	カラマツ	44	2.00	14~30	216	16.579	04-007004	
6		榛名	烏帽子	低質材N	76	2.00	—	—	39.125	05-018001	・本物件は間伐材である。
		榛名	烏帽子	低質材N	61	2.00	6~26	768	23.013	05-021001	
7		榛名	烏帽子	低質材L	61	2.00	4~42	785	21.060	05-021002	・本物件は間伐材である。
8		榛名	烏帽子	カラマツ	61	2.00	14~36	449	33.738	05-022001	・本物件は間伐材である。
9		榛名	烏帽子	カラマツ	68	4.00	16~34	288	45.084	05-024001	・本物件は間伐材である。
10		古賀良	須賀尾	カラマツ	44	2.00	14~34	315	24.044	04-007005	・本物件は前年度に生産された間伐材である。
		古賀良	須賀尾	カラマツ	52	2.00	14~28	192	13.624	04-009007	
		古賀良	須賀尾	カラマツ	50	2.00	14~32	115	8.703	04-010009	
11		唐操原	中山子持山	スギ	42、57	2.00	18~46	469	56.003	05-034002、05-035002	・本物件は間伐材である。
12		唐操原	中山子持山	スギ	42、57	3.00	14~42	273	42.194	05-034004、05-035004	・本物件は間伐材である。
13		唐操原	中山子持山	低質材L	48	2.00	—	—	15.698	05-037001	・本物件は間伐材である。
14		唐操原	中山子持山	スギ	42、57	4.00	16~46	111	35.116	05-034003、05-035003	・本物件は間伐材である。
15		唐操原	中山子持山	低質材N	50	2.00	—	—	60.640	05-036002	・本物件は間伐材である。
		唐操原	中山子持山	低質材N	50	2.00	—	—	67.392	05-036003	
		唐操原	中山子持山	低質材N	48	2.00	—	—	62.787	05-037002	
16		唐操原	中山子持山	低質材N	42、58、58	2.00	—	—	51.168	05-034001、05-038001、05-039001	・本物件は間伐材である。
		唐操原	中山子持山	低質材N	57、50	2.00	—	—	52.915	05-035001、05-036001	

上の沢、古賀良、榛名山元土場位置図

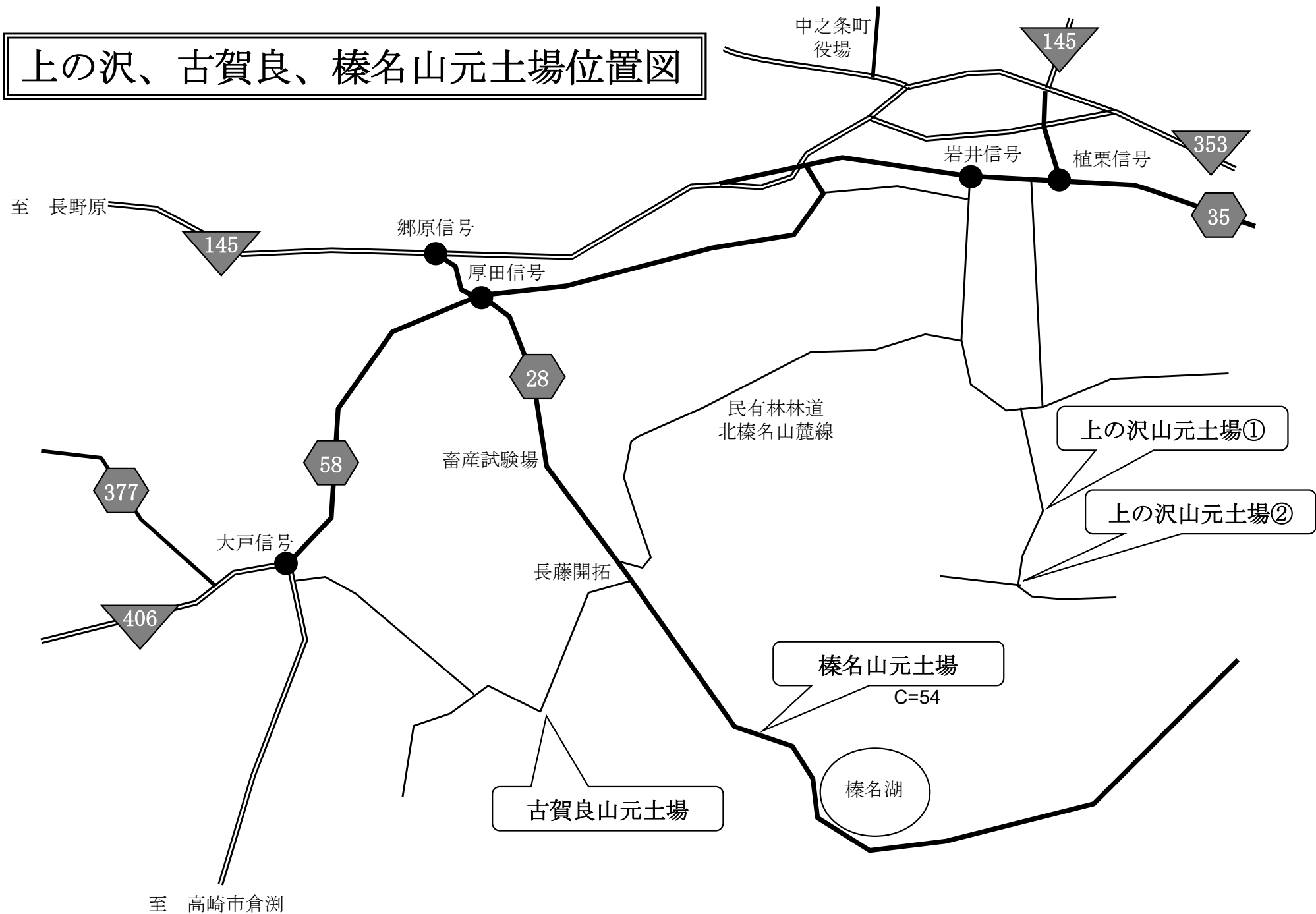

唐操原山元土場位置図

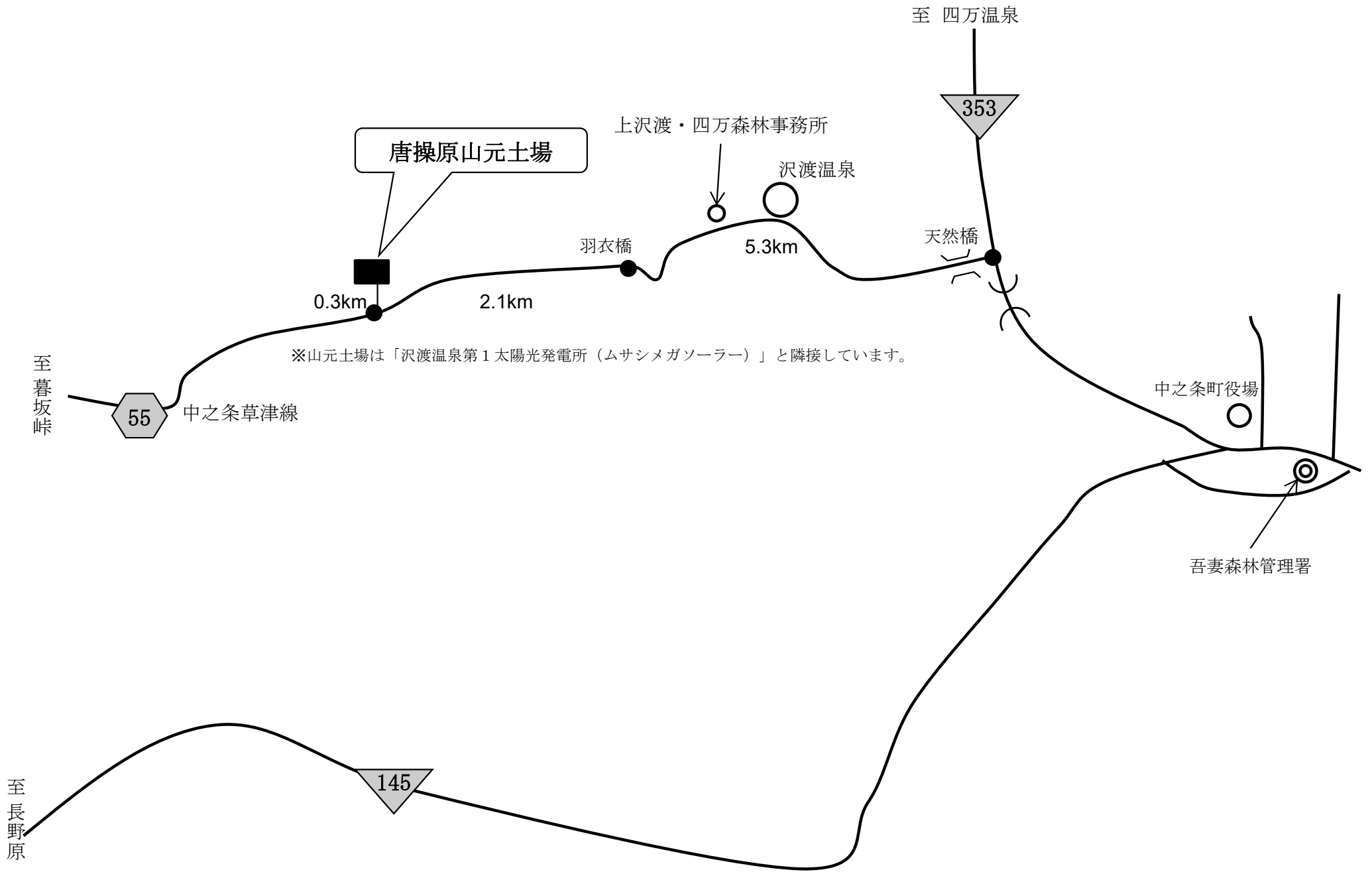

バラギ山元土場位置図



椋山配置図（上の沢山元土場①）

入札
番号

至 十二ヶ原

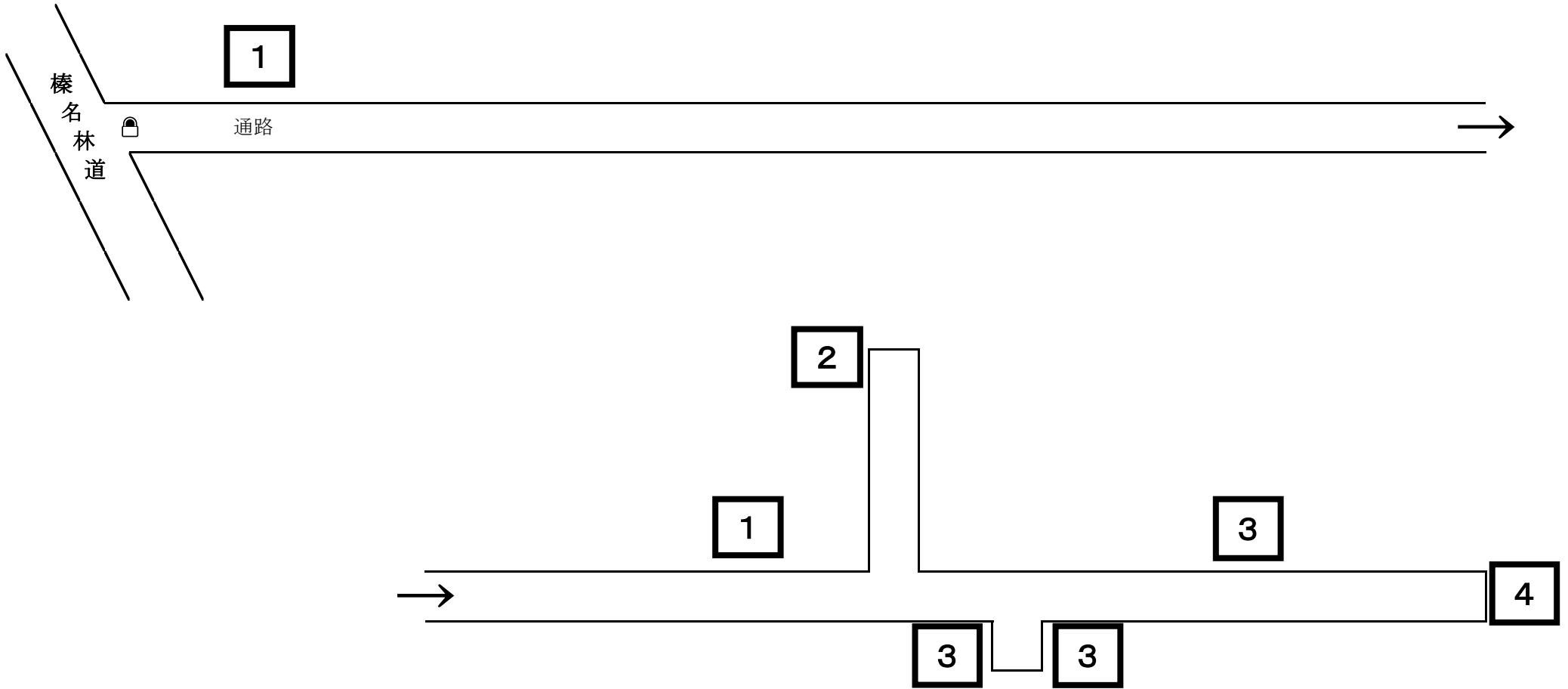

椴山配置図（上の沢山元土場②）

入札
番号

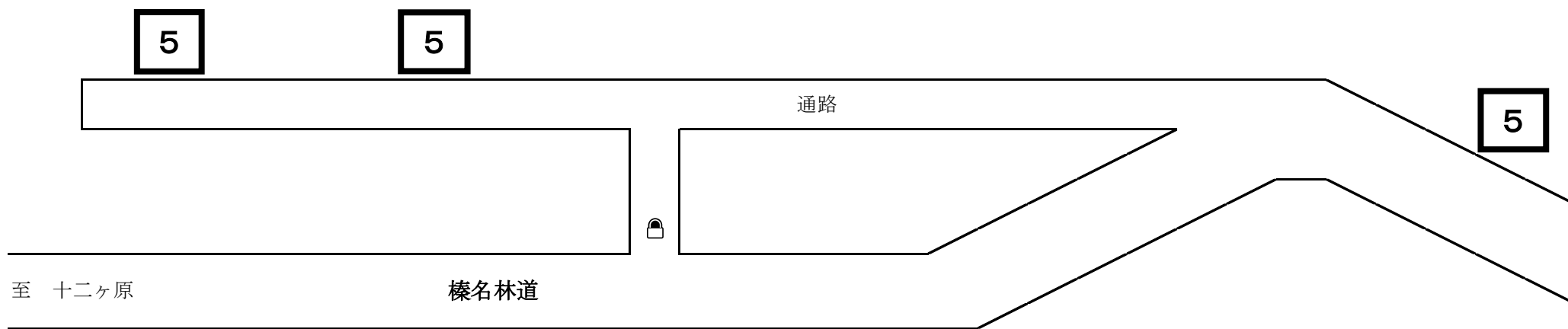

椋山配置図 (榛名山元土場)

入札
番号

至
郷原

C=54

6

8

9



県道
28号

6

7

至
榛名湖

椋山配置図 (古賀良山元土場)

入札
番号

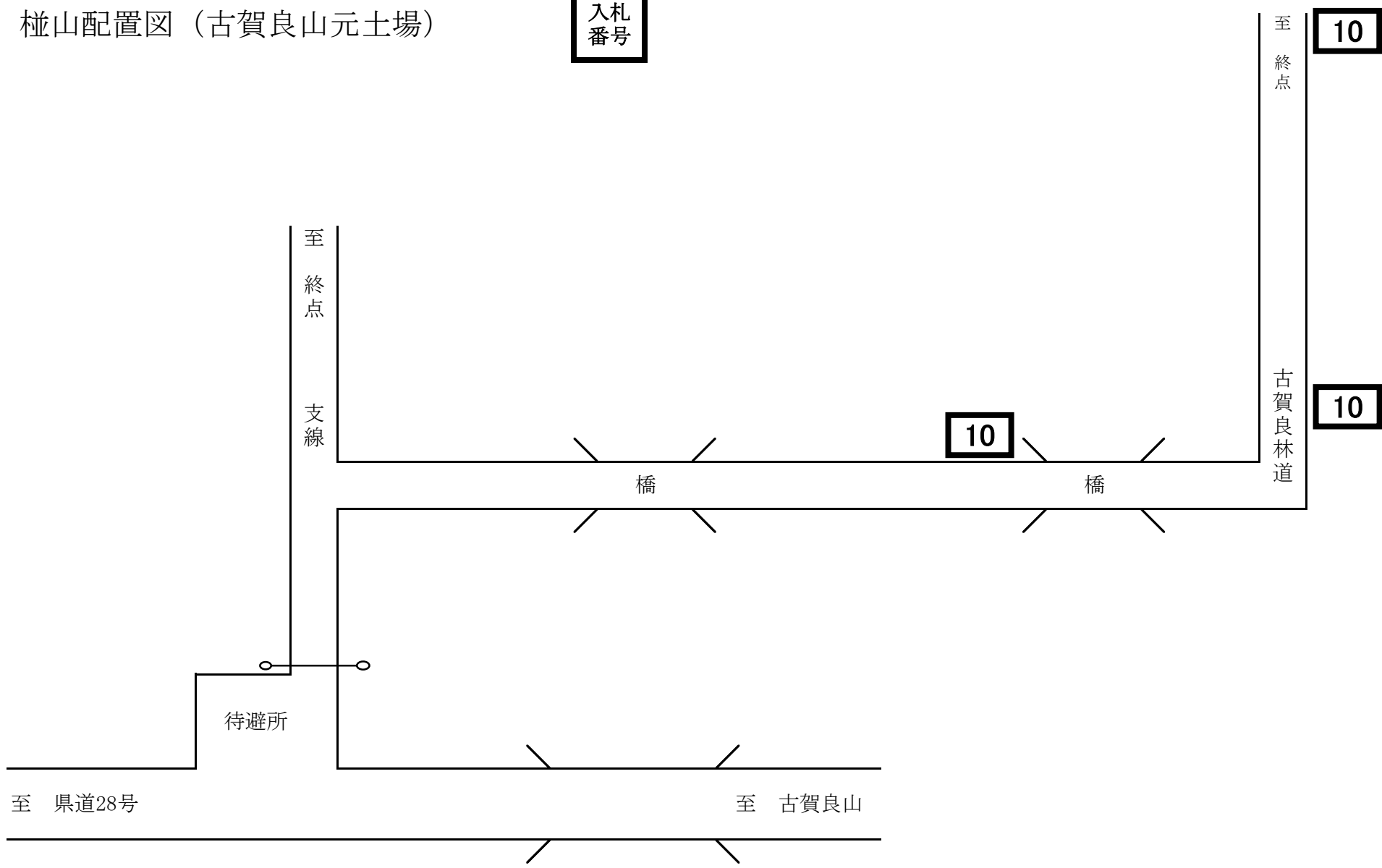

椴山配置図 (唐操原山元土場)

入札
番号

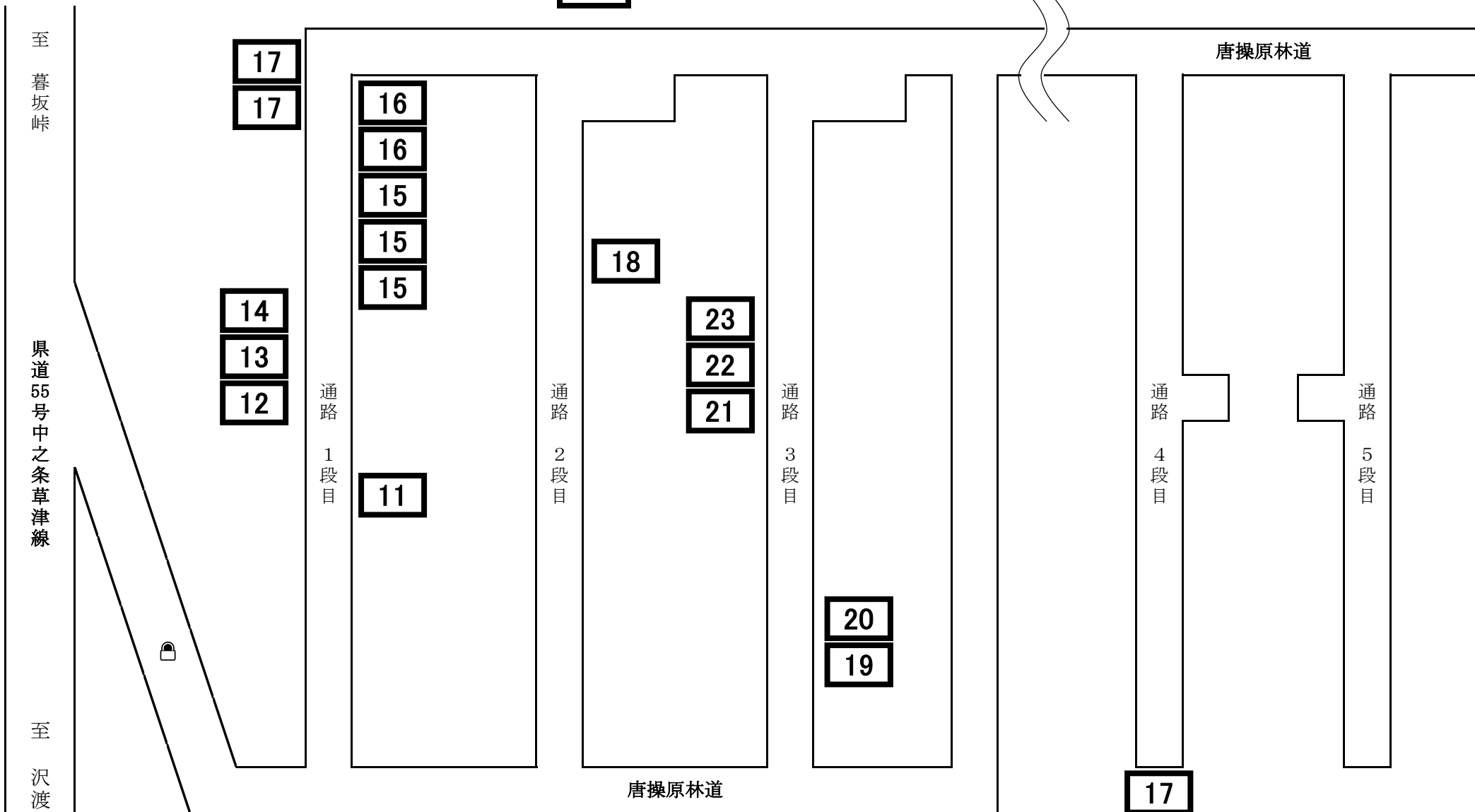

椋山配置図 (赤川山元土場)

入札
番号

25

24



通路

26

27

27

29

29

26

28

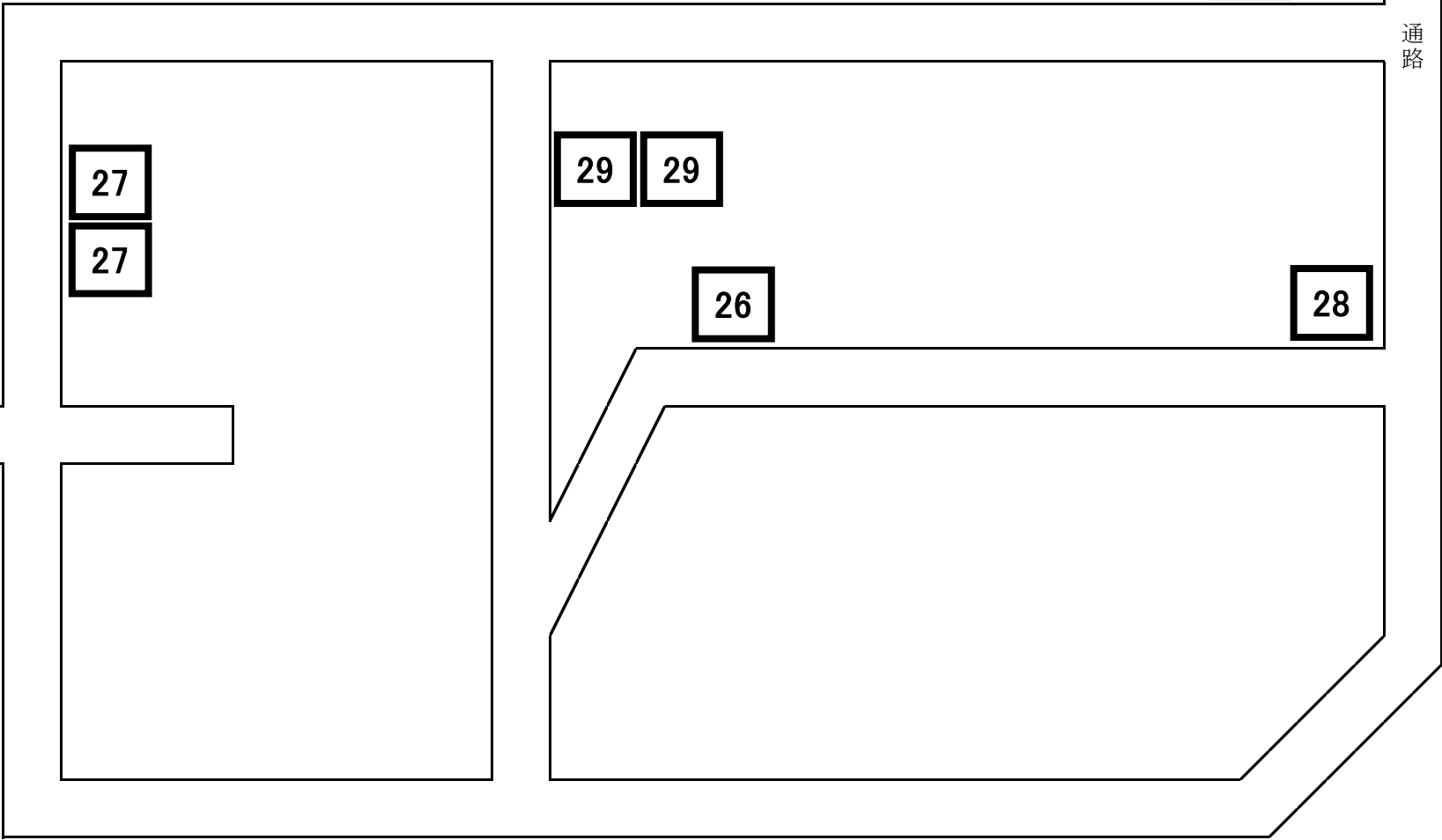

椴山配置図 (バラギ山元土場)

入札
番号

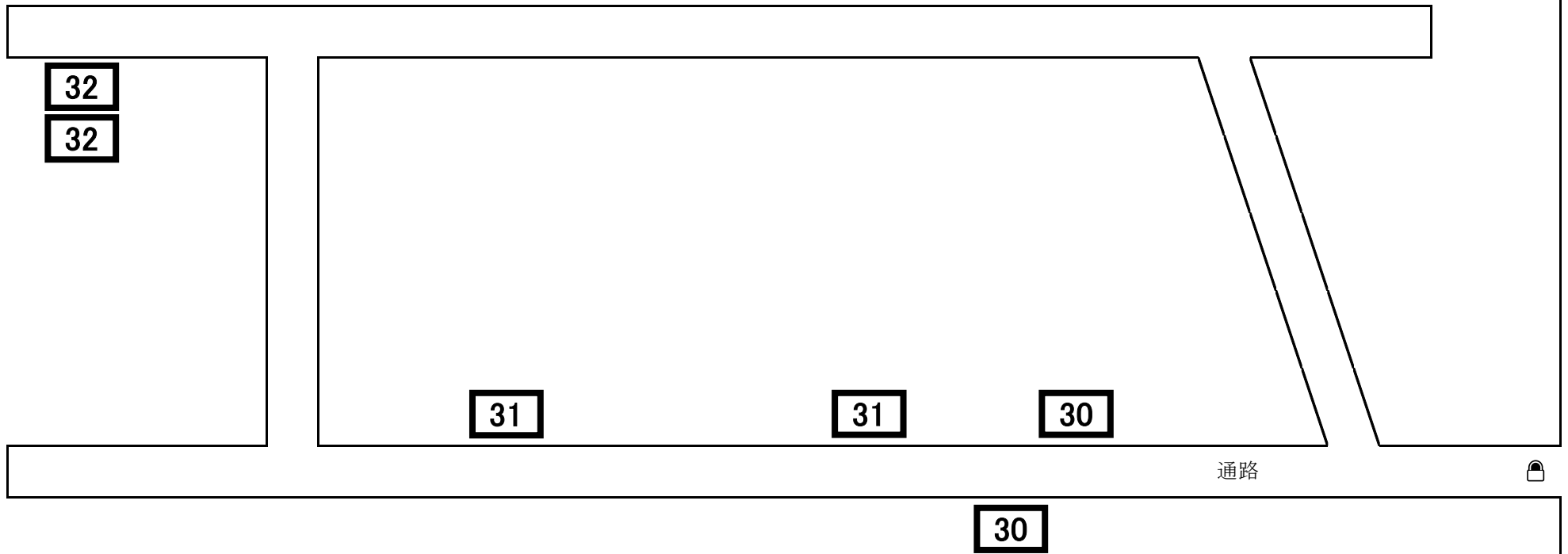

至
バラギ湖

パノラマライン北ルート

至
鳥居峠

* * 販売物件明細書 * *

公売年度	公売回数	入札番号	評定番号
05	002	001	05-05-001

関東森林管理局
吾妻森林管理署

(単位:長級 m, 径級 cm, 材積 m³)

物件所在地	桧番号	産地	樹種	林齢	材の区分	長級	径級	品等	本数	材積	単材積	摘要
上の沢山元	04-007002	須賀尾	カラマツ	44	一般材	2.00	14 ~ 14	込	11	0.429	0.039	
						2.00	16 ~ 16	中玉	89	4.539	0.051	
						2.00	18 ~ 22	中玉	180	13.562	0.075	
						2.00	24 ~ 28	中玉	29	3.599	0.124	
						樹種計			309	22.129	0.072	
桧計			309	22.129	0.072							
上の沢山元	04-008003	須賀尾	カラマツ	43	一般材	2.00	14 ~ 14	込	81	3.159	0.039	
						2.00	16 ~ 16	中玉	174	8.874	0.051	
						2.00	18 ~ 22	中玉	244	18.671	0.077	
						2.00	24 ~ 28	中玉	28	3.486	0.125	
						樹種計			527	34.190	0.065	
桧計			527	34.190	0.065							
評定番号計			836	56.319	0.067							

公売年度	公売回数	入札番号	評定番号
05	002	001	05-05-001

	入札 枚数	3 番札		2 番札		1 番札	
		氏名	金額	氏名	金額	氏名	金額
初							
再							



径級別内訳	
直径	本数
計	836
14	92
16	263
18	202
20	143
22	79
24	36
26	16
28	5

* * 販売物件明細書 * *

公売年度	公売回数	入札番号	評定番号
05	002	002	05-05-002

関東森林管理局
吾妻森林管理署

(単位:長級 m, 径級 cm, 材積 m³)

物件所在地	桧番号	産地	樹種	林齢	材の区分	長級	径級	品等	本数	材積	単材積	摘要
上の沢山元	04-005001	須賀尾	カラマツ	43	一般材	4.00	16 ~ 16	中玉	6	0.612	0.102	
						4.00	18 ~ 22	中玉	42	6.550	0.156	
						4.00	24 ~ 28	中玉	10	2.464	0.246	
						4.00	30 ~ 30	中玉	1	0.360	0.360	
						樹種計			59	9.986	0.169	
桧計			59	9.986	0.169							
上の沢山元	04-006001	須賀尾	カラマツ	43	一般材	4.00	16 ~ 16	中玉	9	0.918	0.102	
						4.00	18 ~ 22	中玉	67	10.454	0.156	
						4.00	24 ~ 28	中玉	16	3.968	0.248	
						4.00	34 ~ 34	中玉	1	0.462	0.462	
						樹種計			93	15.802	0.170	
桧計			93	15.802	0.170							
上の沢山元	04-008001	須賀尾	カラマツ	43	一般材	4.00	16 ~ 16	中玉	18	1.836	0.102	
						4.00	18 ~ 22	中玉	127	19.780	0.156	
						4.00	24 ~ 28	中玉	29	7.290	0.251	
						4.00	32 ~ 34	中玉	2	0.872	0.436	
						樹種計			176	29.778	0.169	
桧計			176	29.778	0.169							
評定番号計			328	55.566	0.169							

公売年度	公売回数	入札番号	評定番号
05	002	002	05-05-002

	入札 枚数	3 番札		2 番札		1 番札	
		氏名	金額	氏名	金額	氏名	金額
初							
再							



径級別内訳	
直径	本数
計	328
16	33
18	96
20	84
22	56
24	37
26	10
28	8
30	1
32	1
34	2

* * 販売物件明細書 * *

公売年度	公売回数	入札番号	評定番号
05	002	003	05-05-003

関東森林管理局
吾妻森林管理署

(単位:長級 m, 径級 cm, 材積 m³)

物件所在地	桧番号	産地	樹種	林齢	材の区分	長級	径級	品等	本数	材積	単材積	摘要
上の沢山元	04-004003	須賀尾	カラマツ	44	一般材	2.00	14 ~ 14	込	24	0.936	0.039	
						2.00	16 ~ 16	中玉	76	3.876	0.051	
						2.00	18 ~ 22	中玉	128	9.957	0.078	
						2.00	24 ~ 28	中玉	52	6.718	0.129	
						2.00	30 ~ 30	中玉	4	0.720	0.180	
						樹種計						
桧計								284	22.207	0.078		
上の沢山元	04-005002	須賀尾	カラマツ	43	一般材	2.00	14 ~ 14	込	53	2.067	0.039	
						2.00	16 ~ 16	中玉	110	5.610	0.051	
						2.00	18 ~ 22	中玉	141	10.346	0.073	
						2.00	24 ~ 26	中玉	14	1.650	0.118	
						樹種計						
桧計								318	19.673	0.062		
上の沢山元	04-006002	須賀尾	カラマツ	43	一般材	2.00	14 ~ 14	込	94	3.666	0.039	
						2.00	16 ~ 16	中玉	150	7.650	0.051	
						2.00	18 ~ 22	中玉	161	12.081	0.075	
						2.00	24 ~ 28	中玉	17	2.097	0.123	
						樹種計						
桧計								422	25.494	0.060		
評定番号計								1,024	67.374	0.066		

公売年度	公売回数	入札番号	評定番号
05	002	003	05-05-003

	入札 枚数	3 番札		2 番札		1 番札	
		氏名	金額	氏名	金額	氏名	金額
初							
再							



径級別内訳	
直径	本数
計	1,024
14	171
16	336
18	216
20	142
22	72
24	48
26	25
28	10
30	4

* * 販売物件明細書 * *

公売年度	公売回数	入札番号	評定番号
05	002	004	05-05-004

関東森林管理局
吾妻森林管理署

(単位:長級 m, 径級 cm, 材積 m³)

物件所在地	桧番号	産地	樹種	林齢	材の区分	長級	径級	品等	本数	材積	単材積	摘要
上の沢山元	04-008002	須賀尾	カラマツ	43	一般材	2.00	14 ~ 14	込	128	4.992	0.039	
						2.00	16 ~ 16	中玉	280	14.280	0.051	
						2.00	18 ~ 22	中玉	415	31.451	0.076	
						2.00	24 ~ 28	中玉	79	9.697	0.123	
						2.00	30 ~ 30	中玉	2	0.360	0.180	
								桧計	904	60.780	0.067	
								評定番号計	904	60.780	0.067	

公売年度	公売回数	入札番号	評定番号
05	002	004	05-05-004

	入札 枚数	3 番札		2 番札		1 番札	
		氏名	金額	氏名	金額	氏名	金額
初							
再							



径級別内訳	
直径	本数
計	904
14	128
16	280
18	205
20	132
22	78
24	55
26	18
28	6
30	2

* * 販売物件明細書 * *

公売年度	公売回数	入札番号	評定番号
05	002	005	05-05-005

関東森林管理局
吾妻森林管理署

(単位:長級 m, 径級 cm, 材積 m³)

物件所在地	桧番号	産地	樹種	林齢	材の区分	長級	径級	品等	本数	材積	単材積	摘要
上の沢山元	04-004004	須賀尾	カラマツ	44	一般材	2.00	14 ~ 14	込	78	3.042	0.039	
						2.00	16 ~ 16	中玉	205	10.455	0.051	
						2.00	18 ~ 22	中玉	293	21.801	0.074	
						2.00	24 ~ 28	中玉	25	3.099	0.124	
						樹種計			601	38.397	0.064	
桧計			601	38.397	0.064							
上の沢山元	04-007003	須賀尾	カラマツ	44	一般材	2.00	14 ~ 14	込	51	1.989	0.039	
						2.00	16 ~ 16	中玉	126	6.426	0.051	
						2.00	18 ~ 22	中玉	207	15.670	0.076	
						2.00	24 ~ 28	中玉	33	4.103	0.124	
						2.00	30 ~ 30	中玉	1	0.180	0.180	
樹種計			418	28.368	0.068							
桧計			418	28.368	0.068							
上の沢山元	04-007004	須賀尾	カラマツ	44	一般材	2.00	14 ~ 14	込	16	0.624	0.039	
						2.00	16 ~ 16	中玉	48	2.448	0.051	
						2.00	18 ~ 22	中玉	118	8.989	0.076	
						2.00	24 ~ 28	中玉	30	3.798	0.127	
						2.00	30 ~ 30	中玉	4	0.720	0.180	
樹種計			216	16.579	0.077							
桧計			216	16.579	0.077							
評定番号計			1,235	83.344	0.067							

公売年度	公売回数	入札番号	評定番号
05	002	005	05-05-005

	入札 枚数	3 番札		2 番札		1 番札	
		氏名	金額	氏名	金額	氏名	金額
初							
再							



径級別内訳	
直径	本数
計	1,235
14	145
16	379
18	312
20	206
22	100
24	55
26	23
28	10
30	5

* * 販売物件明細書 * *

公売年度	公売回数	入札番号	評定番号
05	002	006	05-05-006

関東森林管理局
吾妻森林管理署

(単位：長級 m, 径級 cm, 材積 m³)

物件所在地	桧番号	産地	樹種	林齢	材の区分	長級	径級	品等	本数	材積	単材積	摘要
榛名山元	05-018001	烏帽子	低質材N	76	低質材	2.00	1 ~ 999	原N	0	39.125	0.000	
							樹種計		0	39.125	0.000	
							桧計		0	39.125	0.000	
榛名山元	05-021001	烏帽子	低質材N	61	低質材	2.00	6 ~ 26	原N	768	23.013	0.030	
							樹種計		768	23.013	0.030	
							桧計		768	23.013	0.030	
評定番号計									768	62.138	0.081	

公売年度	公売回数	入札番号	評定番号
05	002	006	05-05-006

	入札 枚数	3 番札		2 番札		1 番札	
		氏名	金額	氏名	金額	氏名	金額
初							
再							



* * 販売物件明細書 * *

公売年度	公売回数	入札番号	評定番号
05	002	007	05-05-007

関東森林管理局
吾妻森林管理署

(単位：長級 m, 径級 cm, 材積 m³)

物件所在地	桧番号	産地	樹種	林齢	材の区分	長級	径級	品等	本数	材積	単材積	摘要
榛名山元	05-021002	烏帽子	低質材 L	61	低質材	2.00	4 ~ 42	原 L	785	21.060	0.027	
								樹種計	785	21.060	0.027	
								桧計	785	21.060	0.027	
								評定番号計	785	21.060	0.027	

公売年度	公売回数	入札番号	評定番号
05	002	007	05-05-007

	入札 枚数	3 番札		2 番札		1 番札	
		氏名	金額	氏名	金額	氏名	金額
初							
再							



* * 販売物件明細書 * *

公売年度	公売回数	入札番号	評定番号
05	002	008	05-05-008

関東森林管理局
吾妻森林管理署

(単位:長級 m, 径級 cm, 材積 m³)

物件所在地	桧番号	産地	樹種	林齢	材の区分	長級	径級	品等	本数	材積	単材積	摘要
榛名山元	05-022001	烏帽子	カラマツ	61	一般材	2.00	14 ~ 14	込	26	1.014	0.039	
						2.00	16 ~ 16	中玉	148	7.548	0.051	
						2.00	18 ~ 22	中玉	205	15.589	0.076	
						2.00	24 ~ 28	中玉	61	7.813	0.128	
						2.00	30 ~ 36	中玉	9	1.774	0.197	
								桧計	449	33.738	0.075	
								評定番号計	449	33.738	0.075	

公売年度	公売回数	入札番号	評定番号
05	002	008	05-05-008

	入札 枚数	3 番札		2 番札		1 番札	
		氏名	金額	氏名	金額	氏名	金額
初							
再							



径級別内訳	
直径	本数
計	449
14	26
16	148
18	96
20	72
22	37
24	31
26	21
28	9
30	5
32	3
34	0
36	1

* * 販売物件明細書 * *

公売年度	公売回数	入札番号	評定番号
05	002	009	05-05-009

関東森林管理局
吾妻森林管理署

(単位:長級 m, 径級 cm, 材積 m³)

物件所在地	桧番号	産地	樹種	林齢	材の区分	長級	径級	品等	本数	材積	単材積	摘要
榛名山元	05-024001	烏帽子	カラマツ	68	一般材	4.00	16 ~ 16	中玉	67	6.834	0.102	
						4.00	18 ~ 22	中玉	179	27.174	0.152	
						4.00	24 ~ 28	中玉	38	9.484	0.250	
						4.00	30 ~ 34	中玉	4	1.592	0.398	
						樹種計			288	45.084	0.157	
桧計			288	45.084	0.157							
評定番号計			288	45.084	0.157							

公売年度	公売回数	入札番号	評定番号
05	002	009	05-05-009

	入札 枚数	3 番札		2 番札		1 番札	
		氏名	金額	氏名	金額	氏名	金額
初							
再							



直径	本数
計	288
16	67
18	84
20	64
22	31
24	26
26	6
28	6
30	2
32	1
34	1

* * 販売物件明細書 * *

公売年度	公売回数	入札番号	評定番号
05	002	010	05-05-010

関東森林管理局
吾妻森林管理署

(単位:長級 m, 径級 cm, 材積 m³)

物件所在地	桧番号	産地	樹種	林齢	材の区分	長級	径級	品等	本数	材積	単材積	摘要
古賀良山元	04-007005	須賀尾	カラマツ	44	一般材	2.00	14 ~ 14	込	29	1.131	0.039	
						2.00	16 ~ 16	中玉	74	3.774	0.051	
						2.00	18 ~ 22	中玉	159	12.082	0.076	
						2.00	24 ~ 28	中玉	51	6.621	0.130	
						2.00	32 ~ 34	中玉	2	0.436	0.218	
						樹種計						
桧計								315	24.044	0.076		
古賀良山元	04-009007	須賀尾	カラマツ	52	一般材	2.00	14 ~ 14	込	17	0.663	0.039	
						2.00	16 ~ 16	中玉	50	2.550	0.051	
						2.00	18 ~ 22	中玉	107	8.199	0.077	
						2.00	24 ~ 28	中玉	18	2.212	0.123	
						樹種計						
桧計								192	13.624	0.071		
古賀良山元	04-010009	須賀尾	カラマツ	50	一般材	2.00	14 ~ 14	込	3	0.117	0.039	
						2.00	16 ~ 16	中玉	28	1.428	0.051	
						2.00	18 ~ 22	中玉	69	5.263	0.076	
						2.00	24 ~ 26	中玉	14	1.690	0.121	
						2.00	32 ~ 32	中玉	1	0.205	0.205	
						樹種計						
桧計								115	8.703	0.076		
評定番号計								622	46.371	0.075		

公売年度	公売回数	入札番号	評定番号
05	002	010	05-05-010

	入札 枚数	3 番札		2 番札		1 番札	
		氏名	金額	氏名	金額	氏名	金額
初							
再							



径級別内訳	
直径	本数
計	622
14	49
16	152
18	154
20	119
22	62
24	44
26	30
28	9
30	0
32	2
34	1

* * 販売物件明細書 * *

公売年度	公売回数	入札番号	評定番号
05	002	011	05-05-011

関東森林管理局
吾妻森林管理署

(単位:長級 m, 径級 cm, 材積 m³)

物件所在地	桧番号	産地	樹種	林齢	材の区分	長級	径級	品等	本数	材積	単材積	摘要
唐操原山元	05-034002	中山子持山	スギ	42	短尺材	2.00	18 ~ 18	中玉	50	3.250	0.065	
						2.00	20 ~ 22	中玉	109	9.485	0.087	
						2.00	24 ~ 28	中玉	108	13.962	0.129	
						2.00	30 ~ 36	中玉	23	4.445	0.193	
						樹種計			290	31.142	0.107	
桧計			290	31.142	0.107							
唐操原山元	05-035002	中山子持山	スギ	57	短尺材	2.00	18 ~ 18	中玉	13	0.845	0.065	
						2.00	20 ~ 22	中玉	44	3.911	0.089	
						2.00	24 ~ 28	中玉	72	9.500	0.132	
						2.00	30 ~ 46	中玉	50	10.605	0.212	
						樹種計			179	24.861	0.139	
桧計			179	24.861	0.139							
評定番号計			469	56.003	0.119							

公売年度	公売回数	入札番号	評定番号
05	002	011	05-05-011

	入札 枚数	3 番札		2 番札		1 番札	
		氏名	金額	氏名	金額	氏名	金額
初							
再							



径級別内訳	
直径	本数
計	469
18	63
20	85
22	68
24	87
26	52
28	41
30	38
32	17
34	9
36	4
38	3
40	1
42	0
44	0
46	1

* * 販売物件明細書 * *

公売年度	公売回数	入札番号	評定番号
05	002	012	05-05-012

関東森林管理局
吾妻森林管理署

(単位:長級 m, 径級 cm, 材積 m³)

物件所在地	桧番号	産地	樹種	林齢	材の区分	長級	径級	品等	本数	材積	単材積	摘要				
唐操原山元	05-034004	中山子持山	スギ	42	一般材	3.00	24 ~ 28	中玉	38	7.306	0.192					
						3.00	30 ~ 36	中玉	8	2.467	0.308					
					柱適材	3.00	16 ~ 18	中玉	48	4.076	0.085					
						3.00	20 ~ 22	中玉	46	5.920	0.129					
					小径材	3.00	14 ~ 14	込	6	0.354	0.059					
					樹種計								146	20.123	0.138	
					桧計								146	20.123	0.138	
唐操原山元	05-035004	中山子持山	スギ	57	一般材	3.00	24 ~ 28	中玉	43	8.539	0.199					
						3.00	30 ~ 42	中玉	18	6.438	0.358					
					柱適材	3.00	16 ~ 18	中玉	29	2.573	0.089					
						3.00	20 ~ 22	中玉	33	4.285	0.130					
					小径材	3.00	14 ~ 14	込	4	0.236	0.059					
					樹種計								127	22.071	0.174	
					桧計								127	22.071	0.174	
評定番号計								273	42.194	0.155						

公売年度	公売回数	入札番号	評定番号
05	002	012	05-05-012

	入札 枚数	3 番札		2 番札		1 番札	
		氏名	金額	氏名	金額	氏名	金額
初							
再							



径級別内訳	
直径	本数
計	273
14	10
16	41
18	36
20	50
22	29
24	37
26	28
28	16
30	7
32	6
34	6
36	3
38	2
40	0
42	2

* * 販売物件明細書 * *

公売年度	公売回数	入札番号	評定番号
05	002	013	05-05-013

関東森林管理局
吾妻森林管理署

(単位：長級 m, 径級 cm, 材積 m³)

物件所在地	桧番号	産地	樹種	林齢	材の区分	長級	径級	品等	本数	材積	単材積	摘要	
唐操原山元	05-037001	中山子持山	低質材 L	48	低質材	2.00	1 ~ 999	原 L	0	15.698	0.000		
									樹種計	0	15.698	0.000	
									桧計	0	15.698	0.000	
									評定番号計	0	15.698	0.000	

公売年度	公売回数	入札番号	評定番号
05	002	013	05-05-013

	入札 枚数	3 番札		2 番札		1 番札	
		氏名	金額	氏名	金額	氏名	金額
初							
再							



* * 販売物件明細書 * *

公売年度	公売回数	入札番号	評定番号
05	002	014	05-05-014

関東森林管理局
吾妻森林管理署

(単位:長級 m, 径級 cm, 材積 m³)

物件所在地	桧番号	産地	樹種	林齢	材の区分	長級	径級	品等	本数	材積	単材積	摘要
唐操原山元	05-034003	中山子持山	スギ	42	一般材	4.00	16 ~ 18	中玉	3	0.362	0.121	
						4.00	20 ~ 22	中玉	16	2.798	0.175	
						4.00	24 ~ 28	中玉	19	5.030	0.265	
						4.00	30 ~ 38	中玉	12	5.254	0.438	
						樹種計			50	13.444	0.269	
桧計			50	13.444	0.269							
唐操原山元	05-035003	中山子持山	スギ	57	一般材	4.00	18 ~ 18	中玉	1	0.130	0.130	
						4.00	20 ~ 22	中玉	3	0.548	0.183	
						4.00	24 ~ 28	中玉	32	8.864	0.277	
						4.00	30 ~ 46	中玉	25	12.130	0.485	
						樹種計			61	21.672	0.355	
桧計			61	21.672	0.355							
評定番号計			111	35.116	0.316							

公売年度	公売回数	入札番号	評定番号
05	002	014	05-05-014

	入札 枚数	3 番札		2 番札		1 番札	
		氏名	金額	氏名	金額	氏名	金額
初							
再							



径級別内訳	
直径	本数
計	111
16	1
18	3
20	10
22	9
24	20
26	10
28	21
30	8
32	9
34	9
36	5
38	3
40	1
42	0
44	0
46	2

* * 販売物件明細書 * *

公売年度	公売回数	入札番号	評定番号
05	002	015	05-05-015

関東森林管理局
吾妻森林管理署

(単位：長級 m, 径級 cm, 材積 m³)

物件所在地	桧番号	産地	樹種	林齢	材の区分	長級	径級	品等	本数	材積	単材積	摘要
唐操原山元	05-036002	中山子持山	低質材N	50	低質材	2.00	1 ~ 999	原N	0	60.640	0.000	
								樹種計	0	60.640	0.000	
								桧計	0	60.640	0.000	
唐操原山元	05-036003	中山子持山	低質材N	50	低質材	2.00	1 ~ 999	原N	0	67.392	0.000	
								樹種計	0	67.392	0.000	
								桧計	0	67.392	0.000	
唐操原山元	05-037002	中山子持山	低質材N	48	低質材	2.00	1 ~ 999	原N	0	62.787	0.000	
								樹種計	0	62.787	0.000	
								桧計	0	62.787	0.000	
評定番号計									0	190.819	0.000	

公売年度	公売回数	入札番号	評定番号
05	002	015	05-05-015

	入札 枚数	3 番札		2 番札		1 番札	
		氏名	金額	氏名	金額	氏名	金額
初							
再							



* * 販売物件明細書 * *

関東森林管理局
吾妻森林管理署

公売年度	公売回数	入札番号	評定番号
05	002	016	05-05-016

(単位:長級 m, 径級 cm, 材積 m³)

物件所在地	桧番号	産地	樹種	林齢	材の区分	長級	径級	品等	本数	材積	単材積	摘要	
唐操原山元	05-034001	中山子持山	低質材N	42	低質材	2.00	1 ~ 999	原N	0	40.934	0.000		
								樹種計	0	40.934	0.000		
								桧計	0	40.934	0.000		
唐操原山元	05-035001	中山子持山	低質材N	57	低質材	2.00	1 ~ 999	原N	0	35.982	0.000		
								樹種計	0	35.982	0.000		
								桧計	0	35.982	0.000		
唐操原山元	05-036001	中山子持山	低質材N	50	低質材	2.00	1 ~ 999	原N	0	16.933	0.000		
								樹種計	0	16.933	0.000		
								桧計	0	16.933	0.000		
唐操原山元	05-038001	中山子持山	低質材N	58	低質材	2.00	1 ~ 999	原N	0	5.117	0.000		
								樹種計	0	5.117	0.000		
								桧計	0	5.117	0.000		
唐操原山元	05-039001	中山子持山	低質材N	58	低質材	2.00	1 ~ 999	原N	0	5.117	0.000		
								樹種計	0	5.117	0.000		
								桧計	0	5.117	0.000		
									評定番号計	0	104.083	0.000	

公売年度	公売回数	入札番号	評定番号
05	002	016	05-05-016

	入札 枚数	3 番札		2 番札		1 番札	
		氏名	金額	氏名	金額	氏名	金額
初							
再							



* * 販売物件明細書 * *

公売年度	公売回数	入札番号	評定番号
05	002	017	05-05-017

関東森林管理局
吾妻森林管理署

(単位:長級 m, 径級 cm, 材積 m³)

物件所在地	桧番号	産地	樹種	林齢	材の区分	長級	径級	品等	本数	材積	単材積	摘要			
唐操原山元	05-001001	唐操原	低質材N	57	一般材	2.00	5 ~ 40	中玉	657	33.905	0.052				
									樹種計			657	33.905	0.052	
									桧計			657	33.905	0.052	
唐操原山元	05-001002	唐操原	低質材N	57	一般材	2.00	4 ~ 36	中玉	604	22.189	0.037				
									樹種計			604	22.189	0.037	
									桧計			604	22.189	0.037	
唐操原山元	05-001010	唐操原	低質材N	57	低質材	2.00	1 ~ 999	原N	0	29.203	0.000				
									樹種計			0	29.203	0.000	
									桧計			0	29.203	0.000	
評定番号計									1,261	85.297	0.068				

公売年度	公売回数	入札番号	評定番号
05	002	017	05-05-017

	入札 枚数	3 番札		2 番札		1 番札	
		氏名	金額	氏名	金額	氏名	金額
初							
再							



* * 販売物件明細書 * *

公売年度	公売回数	入札番号	評定番号
05	002	018	05-05-018

関東森林管理局
吾妻森林管理署

(単位:長級 m, 径級 cm, 材積 m³)

物件所在地	桧番号	産地	樹種	林齢	材の区分	長級	径級	品等	本数	材積	単材積	摘要
唐操原山元	05-001008	唐操原	スギ	57	短尺材	2.00	16 ~ 18	中玉	199	12.417	0.062	
						2.00	20 ~ 22	中玉	263	22.893	0.087	
						2.00	24 ~ 28	中玉	198	26.066	0.132	
						2.00	30 ~ 38	中玉	65	13.227	0.203	
									樹種計	725	74.603	0.103
			桧計	725	74.603	0.103						
			評定番号計	725	74.603	0.103						

公売年度	公売回数	入札番号	評定番号
05	002	018	05-05-018

	入札 枚数	3 番札		2 番札		1 番札	
		氏名	金額	氏名	金額	氏名	金額
初							
再							



径級別内訳	
直径	本数
計	725
16	37
18	162
20	154
22	109
24	86
26	64
28	48
30	32
32	17
34	9
36	4
38	3

* * 販売物件明細書 * *

公売年度	公売回数	入札番号	評定番号
05	002	019	05-05-019

関東森林管理局
吾妻森林管理署

(単位:長級 m, 径級 cm, 材積 m³)

物件所在地	桧番号	産地	樹種	林齢	材の区分	長級	径級	品等	本数	材積	単材積	摘要
唐操原山元	05-001007	唐操原	スギ	57	短尺材	2.00	16 ~ 18	中玉	177	10.959	0.062	
						2.00	20 ~ 22	中玉	187	16.473	0.088	
						2.00	24 ~ 28	中玉	151	20.147	0.133	
						2.00	30 ~ 40	中玉	46	9.522	0.207	
									樹種計	561	57.101	0.102
			桧計	561	57.101	0.102						
			評定番号計	561	57.101	0.102						

公売年度	公売回数	入札番号	評定番号
05	002	019	05-05-019

	入札 枚数	3 番札		2 番札		1 番札	
		氏名	金額	氏名	金額	氏名	金額
初							
再							



径級別内訳	
直径	本数
計	561
16	39
18	138
20	98
22	89
24	57
26	53
28	41
30	19
32	13
34	10
36	2
38	1
40	1

* * 販売物件明細書 * *

公売年度	公売回数	入札番号	評定番号
05	002	020	05-05-020

関東森林管理局
吾妻森林管理署

(単位:長級 m, 径級 cm, 材積 m³)

物件所在地	桧番号	産地	樹種	林齢	材の区分	長級	径級	品等	本数	材積	単材積	摘要
唐操原山元	05-001006	唐操原	スギ	57	短尺材	2.00	16 ~ 18	中玉	115	7.181	0.062	
						2.00	20 ~ 22	中玉	210	18.602	0.089	
						2.00	24 ~ 28	中玉	194	25.824	0.133	
						2.00	30 ~ 38	中玉	57	11.438	0.201	
									樹種計	576	63.045	0.109
			桧計	576	63.045	0.109						
			評定番号計	576	63.045	0.109						

公売年度	公売回数	入札番号	評定番号
05	002	020	05-05-020

	入札 枚数	3 番札		2 番札		1 番札	
		氏名	金額	氏名	金額	氏名	金額
初							
再							



径級別内訳	
直径	本数
計	576
16	21
18	94
20	104
22	106
24	81
26	56
28	57
30	27
32	19
34	7
36	3
38	1

* * 販売物件明細書 * *

公売年度	公売回数	入札番号	評定番号
05	002	021	05-05-021

関東森林管理局
吾妻森林管理署

(単位:長級 m, 径級 cm, 材積 m³)

物件所在地	桧番号	産地	樹種	林齢	材の区分	長級	径級	品等	本数	材積	単材積	摘要
唐操原山元	05-001005	唐操原	スギ	57	一般材	3.00	24 ~ 26	中玉	44	7.882	0.179	
					柱適材	3.00	16 ~ 18	中玉	197	17.889	0.091	
						3.00	20 ~ 22	中玉	217	28.115	0.130	
					小径材	3.00	14 ~ 14	込	3	0.177	0.059	
					樹種計							
桧計								461	54.063	0.117		
評定番号計								461	54.063	0.117		

公売年度	公売回数	入札番号	評定番号
05	002	021	05-05-021

	入札 枚数	3 番札		2 番札		1 番札	
		氏名	金額	氏名	金額	氏名	金額
初							
再							



径級別内訳	
直径	本数
計	461
14	3
16	61
18	136
20	134
22	83
24	35
26	9

* * 販売物件明細書 * *

公売年度	公売回数	入札番号	評定番号
05	002	022	05-05-022

関東森林管理局
吾妻森林管理署

(単位:長級 m, 径級 cm, 材積 m³)

物件所在地	桧番号	産地	樹種	林齢	材の区分	長級	径級	品等	本数	材積	単材積	摘要
唐操原山元	05-001004	唐操原	スギ	57	一般材	3.00	24 ~ 28	中玉	52	9.480	0.182	
					柱適材	3.00	16 ~ 18	中玉	155	13.975	0.090	
						3.00	20 ~ 22	中玉	184	24.105	0.131	
					小径材	3.00	14 ~ 14	込	2	0.118	0.059	
					樹種計							
桧計								393	47.678	0.121		
評定番号計								393	47.678	0.121		

公売年度	公売回数	入札番号	評定番号
05	002	022	05-05-022

	入札 枚数	3 番札		2 番札		1 番札	
		氏名	金額	氏名	金額	氏名	金額
初							
再							



直径	本数
計	393
14	2
16	53
18	102
20	103
22	81
24	38
26	12
28	2

* * 販売物件明細書 * *

公売年度	公売回数	入札番号	評定番号
05	002	023	05-05-023

関東森林管理局
吾妻森林管理署

(単位:長級 m, 径級 cm, 材積 m³)

物件所在地	桧番号	産地	樹種	林齢	材の区分	長級	径級	品等	本数	材積	単材積	摘要
唐操原山元	05-001003	唐操原	スギ	57	一般材	4.00	16 ~ 18	中玉	6	0.752	0.125	
						4.00	20 ~ 22	中玉	92	16.794	0.183	
						4.00	24 ~ 28	中玉	157	41.538	0.265	
						4.00	30 ~ 34	中玉	29	11.144	0.384	
						樹種計			284	70.228	0.247	
桧計			284	70.228	0.247							
評定番号計			284	70.228	0.247							

公売年度	公売回数	入札番号	評定番号
05	002	023	05-05-023

	入札 枚数	3 番札		2 番札		1 番札	
		氏名	金額	氏名	金額	氏名	金額
初							
再							



径級別内訳	
直径	本数
計	284
16	1
18	5
20	31
22	61
24	62
26	58
28	37
30	17
32	10
34	2

* * 販売物件明細書 * *

公売年度	公売回数	入札番号	評定番号
05	002	024	05-05-024

関東森林管理局
吾妻森林管理署

(単位:長級 m, 径級 cm, 材積 m³)

物件所在地	桧番号	産地	樹種	林齢	材の区分	長級	径級	品等	本数	材積	単材積	摘要
赤川山元	04-054002	須賀尾	カラマツ	44	一般材	4.00	16 ~ 16	中玉	6	0.612	0.102	
						4.00	18 ~ 22	中玉	27	4.424	0.164	
						4.00	24 ~ 28	中玉	6	1.544	0.257	
						樹種計			39	6.580	0.169	
桧計			39	6.580	0.169							
赤川山元	04-057005	須賀尾	カラマツ	45	一般材	4.00	16 ~ 16	中玉	26	2.652	0.102	
						4.00	18 ~ 22	中玉	135	21.538	0.160	
						4.00	24 ~ 28	中玉	33	8.282	0.251	
						4.00	30 ~ 32	中玉	4	1.490	0.373	
樹種計			198	33.962	0.172							
桧計			198	33.962	0.172							
評定番号計			237	40.542	0.171							

公売年度	公売回数	入札番号	評定番号
05	002	024	05-05-024

	入札 枚数	3 番札		2 番札		1 番札	
		氏名	金額	氏名	金額	氏名	金額
初							
再							



径級別内訳	
直径	本数
計	237
16	32
18	53
20	61
22	48
24	22
26	13
28	4
30	3
32	1

* * 販売物件明細書 * *

公売年度	公売回数	入札番号	評定番号
05	002	025	05-05-025

関東森林管理局
吾妻森林管理署

(単位:長級 m, 径級 cm, 材積 m³)

物件所在地	桧番号	産地	樹種	林齢	材の区分	長級	径級	品等	本数	材積	単材積	摘要
赤川山元	04-055001	須賀尾	カラマツ	44	一般材	2.00	14 ~ 14	込	4	0.156	0.039	
						2.00	16 ~ 16	中玉	104	5.304	0.051	
						2.00	18 ~ 22	中玉	412	32.045	0.078	
						2.00	24 ~ 28	中玉	156	20.200	0.129	
						2.00	30 ~ 34	中玉	9	1.696	0.188	
												樹種計
						桧計		685	59.401	0.087		
						評定番号計		685	59.401	0.087		

公売年度	公売回数	入札番号	評定番号
05	002	025	05-05-025

	入札 枚数	3 番札		2 番札		1 番札	
		氏名	金額	氏名	金額	氏名	金額
初							
再							



径級別内訳	
直径	本数
計	685
14	4
16	104
18	180
20	127
22	105
24	76
26	50
28	30
30	7
32	1
34	1

* * 販売物件明細書 * *

公売年度	公売回数	入札番号	評定番号
05	002	026	05-05-026

関東森林管理局
吾妻森林管理署

(単位:長級 m, 径級 cm, 材積 m³)

物件所在地	桧番号	産地	樹種	林齢	材の区分	長級	径級	品等	本数	材積	単材積	摘要
赤川山元	04-048014	入山	カラマツ	62	一般材	2.00	14 ~ 14	込	2	0.078	0.039	
						2.00	16 ~ 16	中玉	31	1.581	0.051	
						2.00	18 ~ 22	中玉	176	13.967	0.079	
						2.00	24 ~ 28	中玉	64	8.408	0.131	
						2.00	30 ~ 36	中玉	10	2.056	0.206	
						樹種計						
桧計								283	26.090	0.092		
赤川山元	04-054004	須賀尾	カラマツ	44	一般材	2.00	14 ~ 14	込	4	0.156	0.039	
						2.00	16 ~ 16	中玉	65	3.315	0.051	
						2.00	18 ~ 22	中玉	252	19.761	0.078	
						2.00	24 ~ 28	中玉	106	13.606	0.128	
						2.00	30 ~ 34	中玉	8	1.642	0.205	
						樹種計						
桧計								435	38.480	0.088		
評定番号計								718	64.570	0.090		

公売年度	公売回数	入札番号	評定番号
05	002	026	05-05-026

	入札 枚数	3 番札		2 番札		1 番札	
		氏名	金額	氏名	金額	氏名	金額
初							
再							



径級別内訳	
直径	本数
計	718
14	6
16	96
18	169
20	140
22	119
24	82
26	56
28	32
30	6
32	7
34	4
36	1

* * 販売物件明細書 * *

公売年度	公売回数	入札番号	評定番号
05	002	027	05-05-027

関東森林管理局
吾妻森林管理署

(単位:長級 m, 径級 cm, 材積 m³)

物件所在地	桧番号	産地	樹種	林齢	材の区分	長級	径級	品等	本数	材積	単材積	摘要
赤川山元	04-054001	須賀尾	ヒノキ	44	短尺材	2.00	14 ~ 14	込	46	1.794	0.039	
						2.00	16 ~ 18	中玉	88	4.964	0.056	
						2.00	20 ~ 22	中玉	22	1.862	0.085	
						2.00	24 ~ 24	中玉	2	0.230	0.115	
						樹種計			158	8.850	0.056	
桧計			158	8.850	0.056							
赤川山元	04-057003	須賀尾	スギ	45	短尺材	2.00	16 ~ 18	中玉	28	1.722	0.062	
						2.00	20 ~ 22	中玉	39	3.443	0.088	
						2.00	24 ~ 28	中玉	39	5.163	0.132	
						2.00	30 ~ 38	中玉	17	3.580	0.211	
						樹種計			123	13.908	0.113	
桧計			123	13.908	0.113							
評定番号計			281	22.758	0.081							

公売年度	公売回数	入札番号	評定番号
05	002	027	05-05-027

	入札 枚数	3 番札		2 番札		1 番札	
		氏名	金額	氏名	金額	氏名	金額
初							
再							



径級別内訳	
直径	本数
計	281
14	46
16	61
18	55
20	36
22	25
24	17
26	15
28	9
30	7
32	4
34	3
36	2
38	1

* * 販売物件明細書 * *

公売年度	公売回数	入札番号	評定番号
05	002	028	05-05-028

関東森林管理局
吾妻森林管理署

(単位:長級 m, 径級 cm, 材積 m³)

物件所在地	桧番号	産地	樹種	林齢	材の区分	長級	径級	品等	本数	材積	単材積	摘要
赤川山元	04-048015	入山	カラマツ	62	一般材	4.00	16 ~ 16	中玉	6	0.612	0.102	
						4.00	18 ~ 22	中玉	82	13.886	0.169	
						4.00	24 ~ 28	中玉	50	12.568	0.251	
						4.00	30 ~ 34	中玉	3	1.182	0.394	
						樹種計			141	28.248	0.200	
						桧計			141	28.248	0.200	
						評定番号計			141	28.248	0.200	

公売年度	公売回数	入札番号	評定番号
05	002	028	05-05-028

	入札 枚数	3 番札		2 番札		1 番札	
		氏名	金額	氏名	金額	氏名	金額
初							
再							



径級別内訳	
直径	本数
計	141
16	6
18	13
20	35
22	34
24	31
26	12
28	7
30	2
32	0
34	1

* * 販売物件明細書 * *

公売年度	公売回数	入札番号	評定番号
05	002	029	05-05-029

関東森林管理局
吾妻森林管理署

(単位:長級 m, 径級 cm, 材積 m³)

物件所在地	桧番号	産地	樹種	林齢	材の区分	長級	径級	品等	本数	材積	単材積	摘要
赤川山元	04-048009	入山	カラマツ	62	一般材	2.00	14 ~ 14	込	43	1.677	0.039	
						2.00	16 ~ 16	中玉	105	5.355	0.051	
						2.00	18 ~ 22	中玉	340	26.724	0.079	
						2.00	24 ~ 28	中玉	126	16.184	0.128	
						2.00	30 ~ 36	中玉	18	3.444	0.191	
						樹種計						
桧計								632	53.384	0.084		
赤川山元	04-048012	入山	カラマツ	62	一般材	2.00	14 ~ 14	込	40	1.560	0.039	
						2.00	16 ~ 16	中玉	93	4.743	0.051	
						2.00	18 ~ 22	中玉	324	25.697	0.079	
						2.00	24 ~ 28	中玉	91	11.763	0.129	
						2.00	30 ~ 32	中玉	10	1.950	0.195	
						樹種計						
桧計								558	45.713	0.082		
評定番号計								1,190	99.097	0.083		

公売年度	公売回数	入札番号	評定番号
05	002	029	05-05-029

	入札 枚数	3 番札		2 番札		1 番札	
		氏名	金額	氏名	金額	氏名	金額
初							
再							

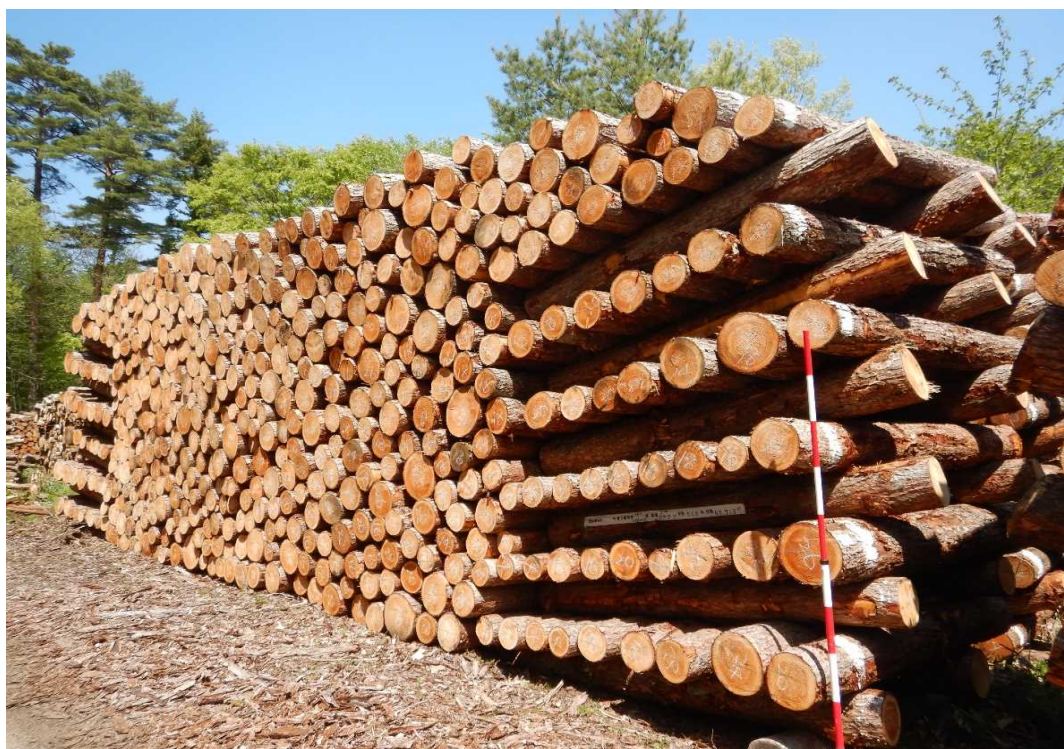

径級別内訳	
直径	本数
計	1,190
14	83
16	198
18	254
20	227
22	183
24	107
26	74
28	36
30	16
32	11
34	0
36	1

* * 販売物件明細書 * *

公売年度	公売回数	入札番号	評定番号
05	002	030	05-05-030

関東森林管理局
吾妻森林管理署

(単位:長級 m, 径級 cm, 材積 m³)

物件所在地	桧番号	産地	樹種	林齢	材の区分	長級	径級	品等	本数	材積	単材積	摘要
バラギ山元	04-064017	干俣	カラマツ	53	一般材	2.00	14 ~ 14	込	8	0.312	0.039	
						2.00	16 ~ 16	中玉	81	4.131	0.051	
						2.00	18 ~ 22	中玉	229	17.892	0.078	
						2.00	24 ~ 28	中玉	53	6.629	0.125	
						2.00	32 ~ 32	中玉	1	0.205	0.205	
						樹種計						
桧計								372	29.169	0.078		
バラギ山元	04-067022	干俣	カラマツ	58	一般材	2.00	14 ~ 14	込	17	0.663	0.039	
						2.00	16 ~ 16	中玉	171	8.721	0.051	
						2.00	18 ~ 22	中玉	507	38.643	0.076	
						2.00	24 ~ 28	中玉	75	9.213	0.123	
						2.00	30 ~ 30	中玉	3	0.540	0.180	
						樹種計						
桧計								773	57.780	0.075		
評定番号計								1,145	86.949	0.076		

公売年度	公売回数	入札番号	評定番号
05	002	030	05-05-030

	入札 枚数	3 番札		2 番札		1 番札	
		氏名	金額	氏名	金額	氏名	金額
初							
再							



径級別内訳	
直径	本数
計	1,145
14	25
16	252
18	332
20	249
22	155
24	84
26	33
28	11
30	3
32	1

* * 販売物件明細書 * *

公売年度	公売回数	入札番号	評定番号
05	002	031	05-05-031

関東森林管理局
吾妻森林管理署

(単位:長級 m, 径級 cm, 材積 m³)

物件所在地	桧番号	産地	樹種	林齢	材の区分	長級	径級	品等	本数	材積	単材積	摘要
バラギ山元	04-064016	干俣	カラマツ	53	一般材	2.00	14 ~ 14	込	11	0.429	0.039	
						2.00	16 ~ 16	中玉	143	7.293	0.051	
						2.00	18 ~ 22	中玉	413	31.742	0.077	
						2.00	24 ~ 28	中玉	59	7.253	0.123	
						2.00	30 ~ 30	中玉	2	0.360	0.180	
						樹種計						
桧計								628	47.077	0.075		
バラギ山元	04-064024	干俣	カラマツ	53	一般材	2.00	16 ~ 16	中玉	4	0.204	0.051	
						2.00	18 ~ 22	中玉	44	3.597	0.082	
						2.00	24 ~ 26	中玉	12	1.440	0.120	
						樹種計						
桧計								60	5.241	0.087		
バラギ山元	04-067023	干俣	カラマツ	58	一般材	2.00	14 ~ 14	込	6	0.234	0.039	
						2.00	16 ~ 16	中玉	34	1.734	0.051	
						2.00	18 ~ 22	中玉	81	6.295	0.078	
						2.00	24 ~ 28	中玉	14	1.754	0.125	
						2.00	30 ~ 30	中玉	1	0.180	0.180	
						樹種計						
桧計								136	10.197	0.075		
バラギ山元	04-067026	干俣	カラマツ	58	一般材	2.00	14 ~ 14	込	1	0.039	0.039	
						2.00	16 ~ 16	中玉	14	0.714	0.051	
						2.00	18 ~ 22	中玉	37	2.732	0.074	
						2.00	24 ~ 28	中玉	5	0.679	0.136	
						樹種計						
桧計								57	4.164	0.073		
評定番号計								881	66.679	0.076		

公売年度	公売回数	入札番号	評定番号
05	002	031	05-05-031

	入札 枚数	3 番札		2 番札		1 番札	
		氏名	金額	氏名	金額	氏名	金額
初							
再							



径級別内訳	
直径	本数
計	881
14	18
16	195
18	254
20	193
22	128
24	60
26	22
28	8
30	3

* * 販売物件明細書 * *

公売年度	公売回数	入札番号	評定番号
05	002	032	05-05-032

関東森林管理局
吾妻森林管理署

(単位:長級 m, 径級 cm, 材積 m³)

物件所在地	桧番号	産地	樹種	林齢	材の区分	長級	径級	品等	本数	材積	単材積	摘要
バラギ山元	04-064008	干俣	カラマツ	53	一般材	2.00	14 ~ 14	込	8	0.312	0.039	
						2.00	16 ~ 16	中玉	23	1.173	0.051	
						2.00	18 ~ 22	中玉	23	1.647	0.072	
						2.00	24 ~ 26	中玉	3	0.365	0.122	
						樹種計			57	3.497	0.061	
桧計			57	3.497	0.061							
バラギ山元	04-064009	干俣	カラマツ	53	一般材	2.00	14 ~ 14	込	9	0.351	0.039	
						2.00	16 ~ 16	中玉	67	3.417	0.051	
						2.00	18 ~ 22	中玉	157	12.037	0.077	
						2.00	24 ~ 28	中玉	27	3.479	0.129	
						2.00	30 ~ 32	中玉	5	0.950	0.190	
樹種計			265	20.234	0.076							
桧計			265	20.234	0.076							
バラギ山元	04-067009	干俣	カラマツ	58	一般材	2.00	14 ~ 14	込	27	1.053	0.039	
						2.00	16 ~ 16	中玉	92	4.692	0.051	
						2.00	18 ~ 22	中玉	259	20.030	0.077	
						2.00	24 ~ 28	中玉	53	6.875	0.130	
						2.00	30 ~ 32	中玉	2	0.385	0.193	
樹種計			433	33.035	0.076							
桧計			433	33.035	0.076							
バラギ山元	04-067010	干俣	カラマツ	58	一般材	2.00	14 ~ 14	込	20	0.780	0.039	
						2.00	16 ~ 16	中玉	90	4.590	0.051	
						2.00	18 ~ 22	中玉	195	14.830	0.076	
						2.00	24 ~ 28	中玉	22	2.714	0.123	
						2.00	30 ~ 32	中玉	3	0.565	0.188	
樹種計			330	23.479	0.071							
桧計			330	23.479	0.071							
評定番号計			1,085	80.245	0.074							

公売年度	公売回数	入札番号	評定番号
05	002	032	05-05-032

	入札 枚数	3 番札		2 番札		1 番札	
		氏名	金額	氏名	金額	氏名	金額
初							
再							



径級別内訳	
直径	本数
計	1,085
14	64
16	272
18	289
20	218
22	127
24	58
26	28
28	19
30	6
32	4

森林内で作業される 事業者のみなさまへお願いします。

本県の山林においてCSF(豚熱)ウイルスに
感染した野生イノシシが確認されています！

CSFウイルスは、感染した野生イノシシのフンにも混ざっ
ているため、靴底や衣服、車のタイヤなどに付着した土など
によって運ばれる可能性があります。感染拡大を防ぐため、
作業終了後、靴底やタイヤの土をよく落としてください。

土の中にウイルス
がいる可能性が！



- 作業場所から引き上げる時、車両等に乗る前に、作業靴の裏、作業着、道具等に付着した土をよく落としてください。
- **靴底や、車両のタイヤなどは可能な限り、洗浄・消毒をお願いします。**
- 山林内に入った後は養豚場へ近づかないようお願いします。
- 死亡している野生イノシシを発見した場合はお手数ですが、下記まで連絡をお願いします。

CSF(豚熱)とは

CSFウイルスにより起こる豚、イノシシの熱性伝染病で、強い感染力と高い致死率が特徴です。

感染豚は、唾液、涙、ふん尿中にウイルスを排出し、感染豚や汚染物品等との接触等により感染が拡大します。

治療法が無く、発生した場合の畜産業界への影響が甚大であることから、家畜伝染病予防法の中で家畜伝染病に指定されています。

豚・イノシシの病気であり人には感染しません。