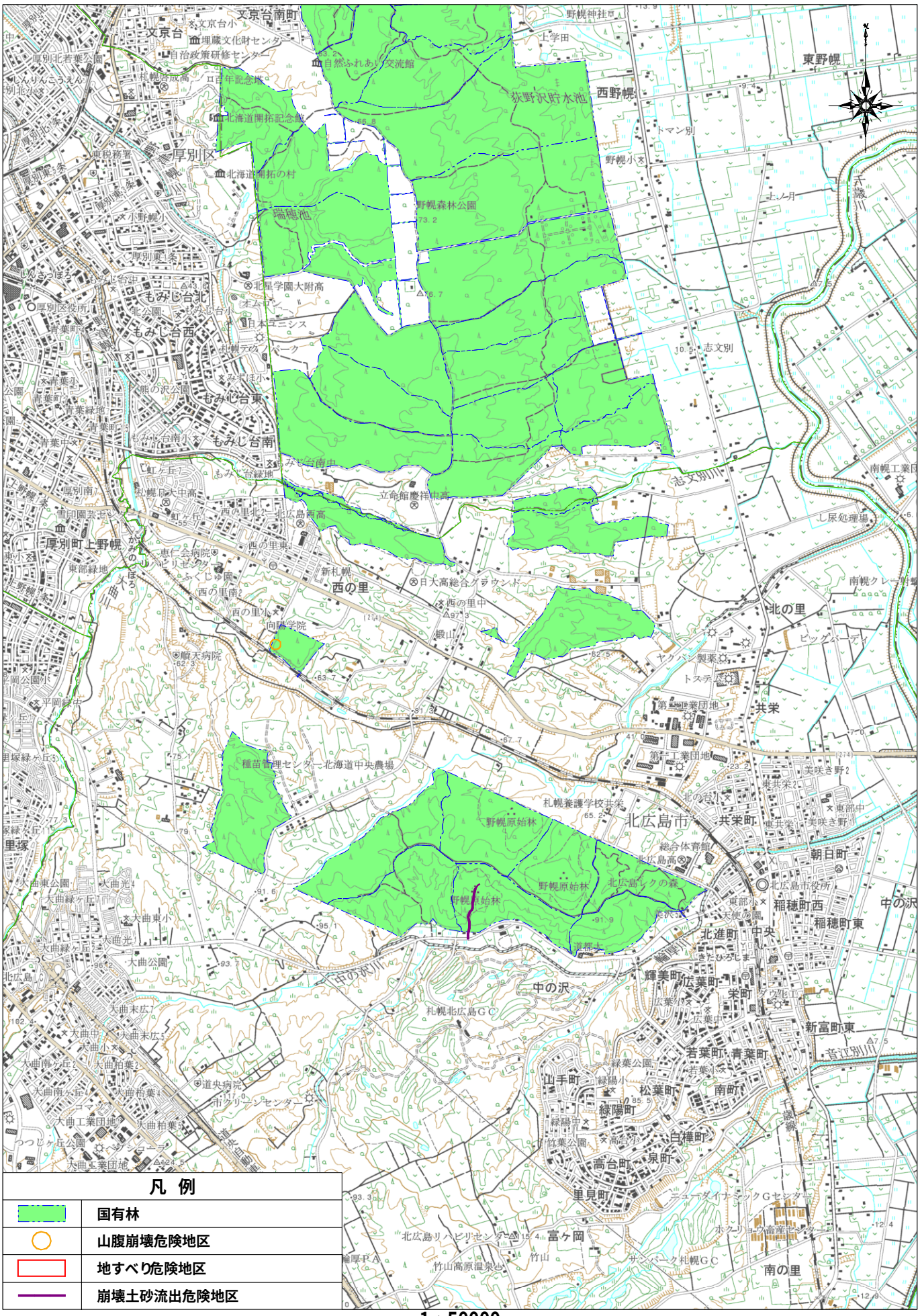「この地図の作成に当たっては、国土地理院長の承認を得て、同院発行の2万5千分の１地形図を使用したものである。（承認番号　平20業使、第203-23994号）」