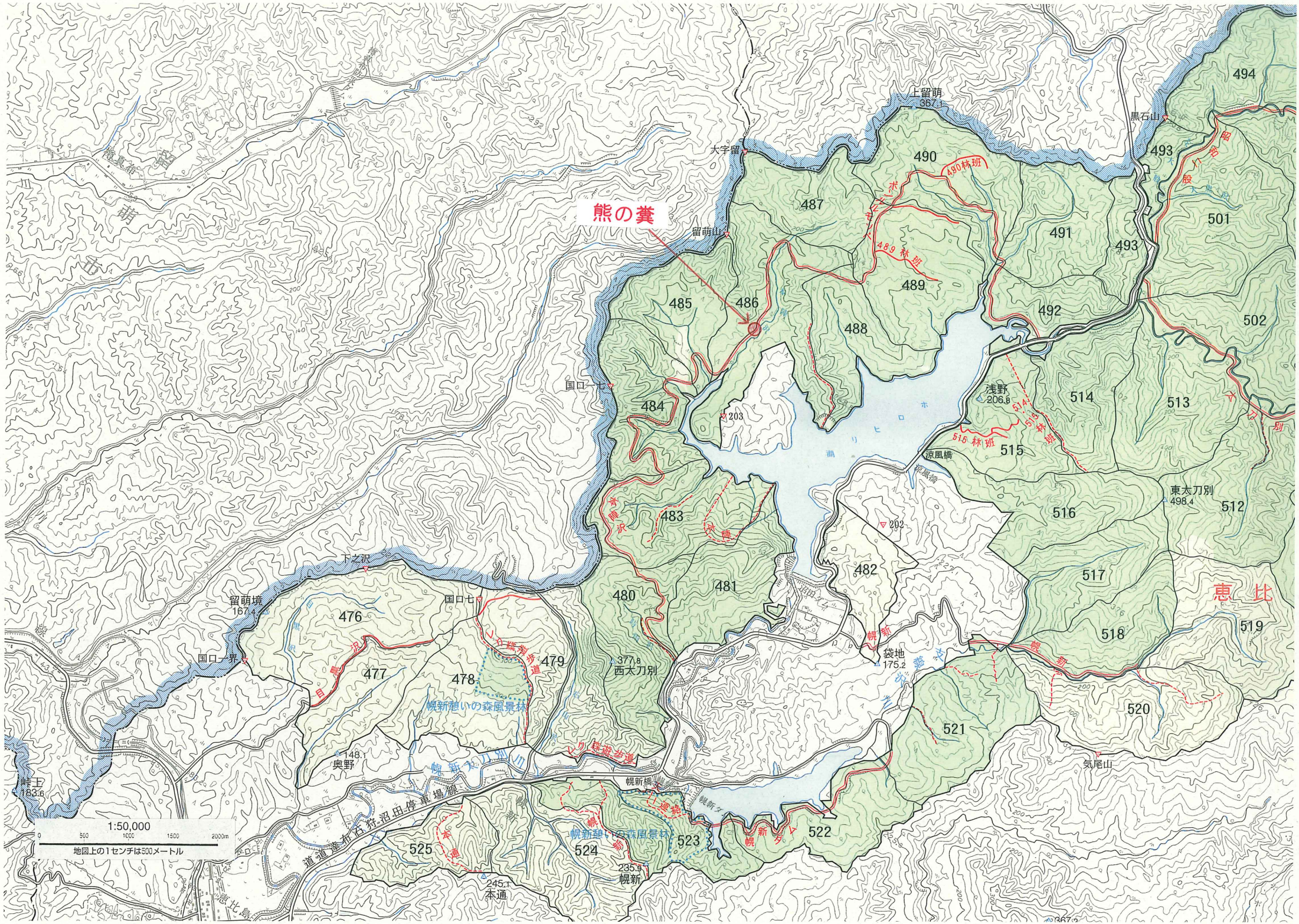

熊の糞
上留萌
367.1
黒石山
大宇留
留萌山
国口一七
国口一界
下之沢
留萌境
167.4
国口七
浅野
206.8
涼風橋
東太刀別
498.4
袋地
175.2
西太刀別
377.8
奥野
148.1
峠王
183.6
幌新橋
幌新
本通
245.1
幌新
235.9
気尾山
恵比
490林班
489林班
515林班
幌新憩いの森風景林
幌新太刀別川
道道蓬布石狩沼田停車場線
1:50,000
地図上の1センチは500メートル