許可なく複製を禁ずる
北海道森林管理局

銃猟入林禁止区域

新得町岩松・屈足

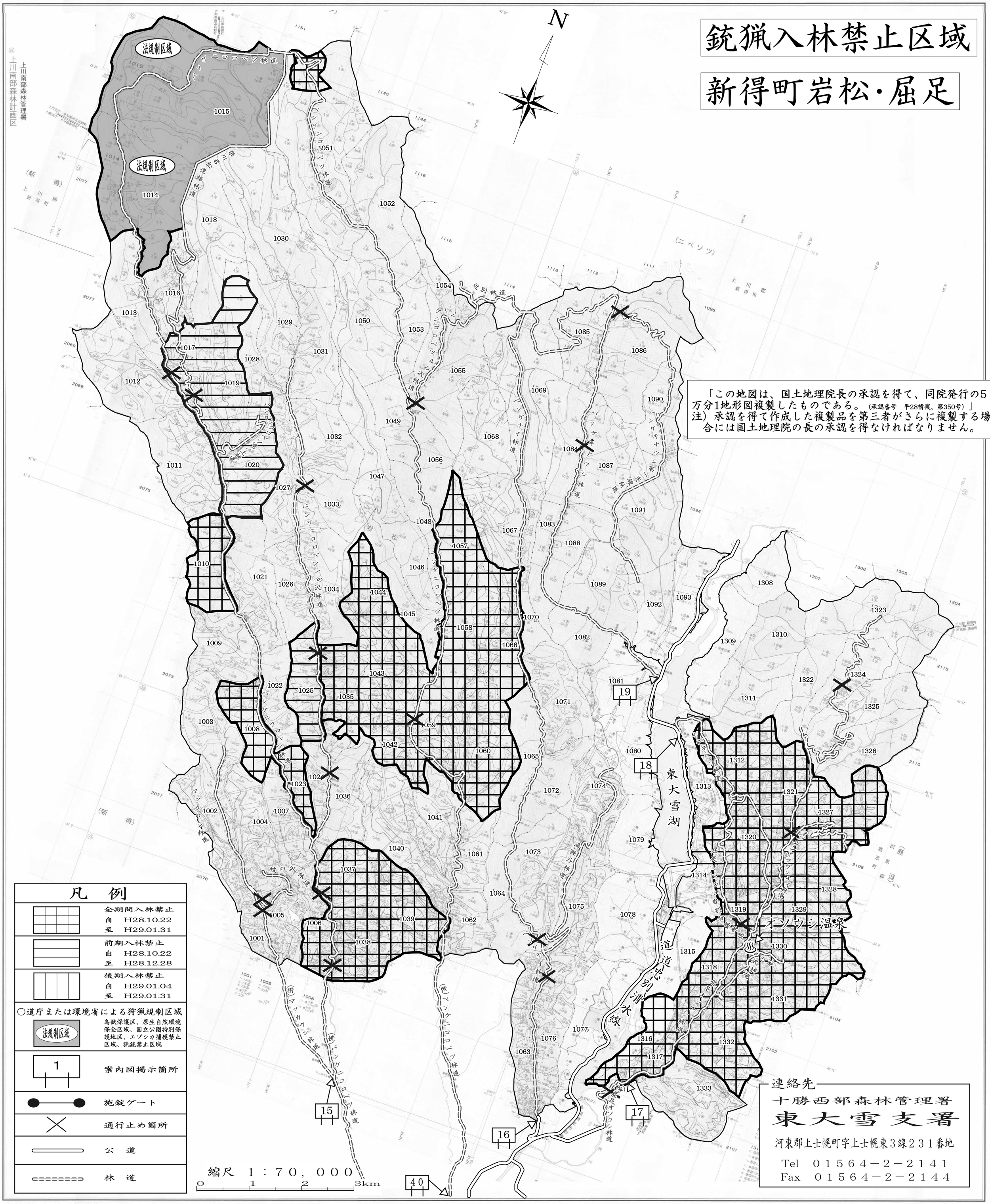

「この地図は、国土地理院長の承認を得て、同院発行の5万分1地形図複製したものである。（承認番号　平28情複、第350号）」
注）承認を得て作成した複製品を第三者がさらに複製する場合には国土地理院の長の承認を得なければなりません。

凡　例

	全期間入林禁止 自　H28.10.22 至　H29.01.31
	前期入林禁止 自　H28.10.22 至　H28.12.28
	後期入林禁止 自　H29.01.04 至　H29.01.31
○道庁または環境省による狩猟規制区域	
法規制区域	鳥獣保護区、原生自然環境保全区域、国立公園特別保護地区、エゾシカ捕獲禁止区域、猟銃禁止区域
1	案内図掲示箇所
	施錠ゲート
	通行止め箇所
	公　道
	林　道

縮尺　1：70，000
0　1　2　3km

連絡先
十勝西部森林管理署
東大雪支署
河東郡上士幌町字上士幌東3線231番地
Tel　01564－2－2141
Fax　01564－2－2144

北海道森林管理局
平成二十年度策定
平成二十一年三月調製

昇寿チャート株式会社