

# 地拵・植付 設計図

|       |                    |       |                  |      |
|-------|--------------------|-------|------------------|------|
| 図面No. |                    | 調査年月日 | 令和 5 年 10 月 30 日 | 検算者印 |
| 林小班   | 15い                | 調査者   | 農林水産技官 竹部 修二     |      |
| 位置    | 清水担当区              | 設計者   | 農林水産技官 花見有美子     |      |
| 人工林面積 | 1.00ha<br>(4.67ha) |       |                  |      |

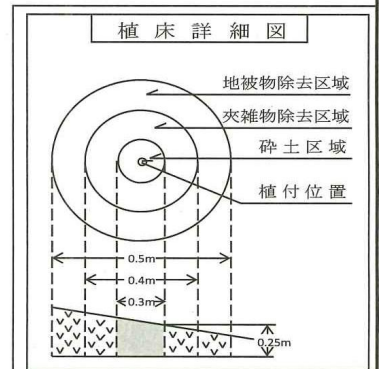
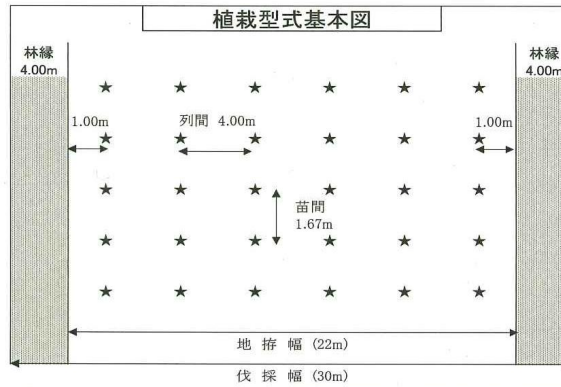
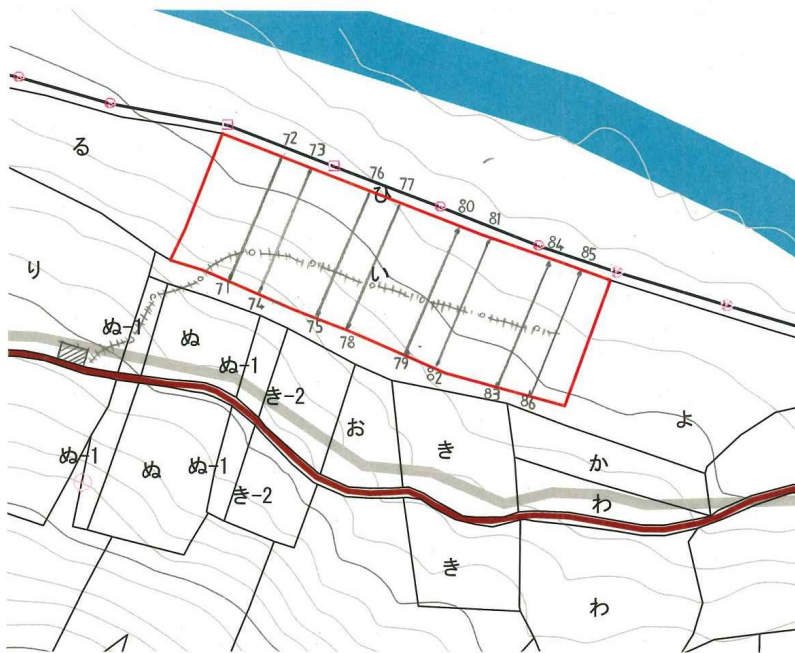
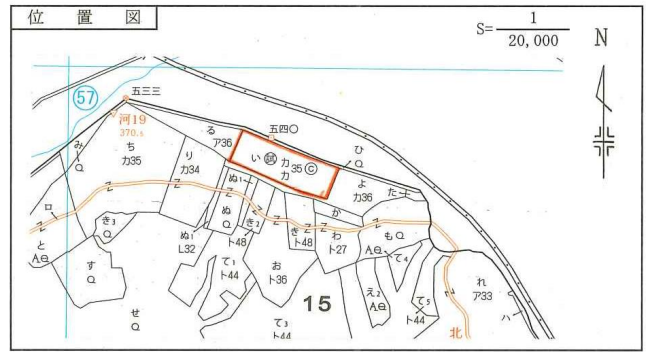

面積区分表

| 林小班 | 種別    | 人 工 林 |     |     |      |      |           |       |      |      |      | そ の 他 |       |       | 合 計  |
|-----|-------|-------|-----|-----|------|------|-----------|-------|------|------|------|-------|-------|-------|------|
|     |       | 施 業 地 |     |     |      |      | 施 業 除 外 地 |       |      |      |      | 自然生育地 |       | 森林作業道 |      |
| 樹種  |       | 刈払又は植 | 周囲線 | 作業道 | 林 縁  | 小 計  | 自然生育地     | 更新不能地 | 作業道  | 小 計  | 計    | 天下I類  | 天下II類 | 小計    | 計    |
| 15い | クーンラチ | 1.00  |     |     | 0.37 | 1.37 | 3.26      |       | 0.04 | 3.30 | 4.67 |       |       |       | 4.67 |
| 計   |       | 1.00  |     |     | 0.37 | 1.37 | 3.26      |       | 0.04 | 3.30 | 4.67 |       |       |       | 4.67 |

作 業 設 計 表

| 林小班 | 種別    | 地 拵    |      |      |     |     |   |      | 植 付  |      |           |      | 通 要 |
|-----|-------|--------|------|------|-----|-----|---|------|------|------|-----------|------|-----|
|     |       | 仕 様    | 刈払面積 | 幅員延長 | 周囲線 | 作業道 |   |      | 植付面積 | 仕 様  | ha当たり植栽本数 | 総本数  |     |
| 樹種  |       |        | ha   | m    | m   | m   | m | ha   | 列 間  | 苗 間  | m         | 千本   |     |
| 15い | クーンラチ | 刈払全刈 × | 1.00 |      |     |     |   | 1.00 | 4.00 | 1.67 | 1,500     | 1.50 |     |
| 計   |       | 刈払     | 1.00 |      |     |     |   | 1.00 |      |      | 千本        | 6条   |     |

| 凡 例 |         |
|-----|---------|
| 1   | 測点と測線   |
| 2   | 周囲線     |
| 3   | 樹種界     |
| 4   | 作業道     |
| 5   | 連絡路     |
| 6   | 作業道(除地) |
| 7   | 自然生育地   |
| 8   | 沢敷等     |
| 9   | 沢筋      |
| 10  | 舎       |
| 11  | 苗木引渡し所  |
| 12  | 苗木仮植場   |
| 13  |         |
| 14  |         |
| 15  |         |

(該当数字に○印を附する)

# 地拵・植付 設計図

|       |                    |       |                  |      |
|-------|--------------------|-------|------------------|------|
| 図面No. |                    |       |                  |      |
| 林小班   | 30そ                | 調査年月日 | 令和 5 年 10 月 30 日 | 検算者印 |
| 位置    | 清水担当区              | 調査者   | 農林水産技官 竹部 修二     |      |
| 人工林面積 | 0.53ha<br>(2.79ha) | 設計者   | 農林水産技官 花見有美子     |      |

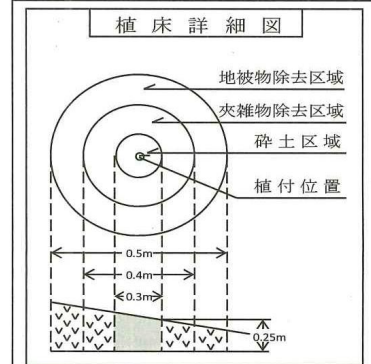
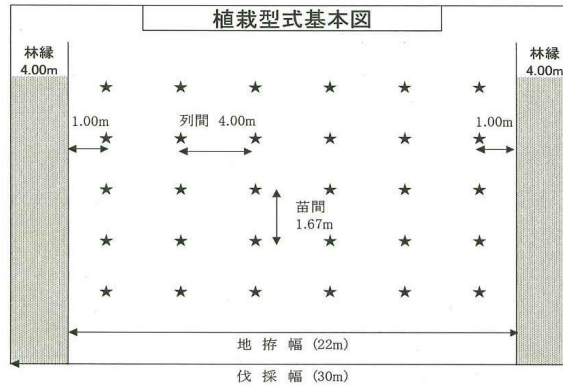
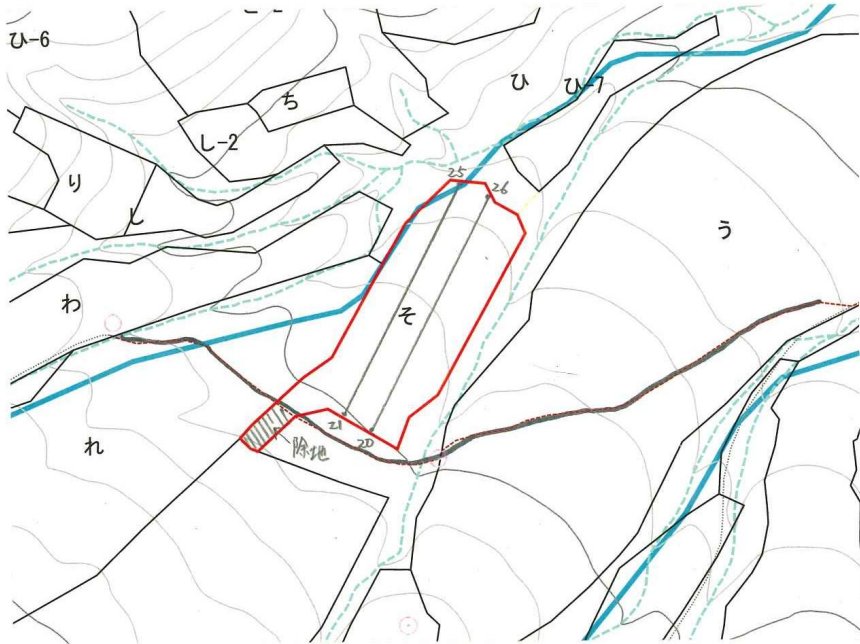
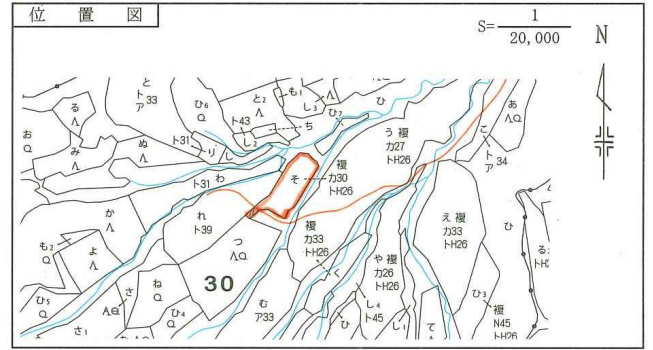

面積区分表

| 林小班 | 種別   | 人 工 林 |      |     |      |      |           |           |      |      |      | そ の 他  |         |      | 合 計   |      |
|-----|------|-------|------|-----|------|------|-----------|-----------|------|------|------|--------|---------|------|-------|------|
|     |      | 施 業 地 |      |     |      |      | 施 業 除 外 地 |           |      |      |      | 自然生育地  |         | 森林   |       |      |
| 樹種  |      | 刈払又は植 | 周囲線  | 作業道 | 林 縁  | 小 計  | 自然生育地     | 更 新 不 能 地 | 作業道  | 小 計  | 計    | 天下 I 類 | 天下 II 類 | 小計   | 作 業 道 | 計    |
| 30そ | トドマツ | 0.53  |      |     | 0.20 | 0.73 | 2.06      |           |      | 2.06 | 2.79 |        |         |      | 0.00  | 2.79 |
|     |      |       |      |     |      | 0.00 |           |           | 0.00 | 0.00 |      |        |         |      | 0.00  | 0.00 |
| 計   |      | 0.53  | 0.00 |     | 0.20 | 0.73 | 2.06      | 0.00      | 0.00 | 2.06 | 2.79 | 0.00   | 0.00    | 0.00 | 0.00  | 2.79 |

作 業 設 計

| 林小班 | 種別   | 地   |      |      |     |     |   | 植 付  |      |           |      |       |      | 適 要   |
|-----|------|-----|------|------|-----|-----|---|------|------|-----------|------|-------|------|-------|
|     |      | 仕 様 | 刈払面積 | 幅員延長 | 周囲線 | 作業道 |   | 植付面積 | 仕 様  | ha当たり植栽本数 | 総本数  |       |      |       |
| 樹種  |      | 刈払  | 残幅   | 幅員延長 | m   | m   | m | m    | m    | 列 間       | 苗 間  | m     | 千本   | 6条    |
| 30そ | トドマツ | 刈払  | 残幅   | 幅員延長 |     |     |   |      |      | 4.00      | 1.67 | 1,500 | 0.80 | コンテナ苗 |
|     |      | 刈払  | 残幅   | 幅員延長 |     |     |   |      |      |           |      |       |      |       |
| 計   |      |     |      | 幅員延長 |     |     |   | 0.53 | 0.53 |           |      |       | 千本   |       |

| 凡 例 |          |
|-----|----------|
| 1   | 測点と測線    |
| 2   | 周囲線      |
| 3   | 樹種界      |
| 4   | 作業道      |
| 5   | 連絡路      |
| 6   | 作業道 (除地) |
| 7   | 自然生育地    |
| 8   | 沢敷等      |
| 9   | 沢筋       |
| 10  | 宿舎       |
| 11  | 苗木引渡し場   |
| 12  | 苗木移植場    |
| 13  |          |
| 14  |          |
| 15  |          |

(該当数字に○印を附する)







# 地拵・植付 設計図

|       |                    |       |                  |
|-------|--------------------|-------|------------------|
| 図面No. |                    |       |                  |
| 林小班   | 30<                | 調査年月日 | 令和 5 年 10 月 30 日 |
| 位置    | 清水担当区              | 調査者   | 農林水産技官 竹部 修二     |
| 人工林面積 | 0.41ha<br>(1.88ha) | 設計者   | 農林水産技官 花見有美子     |
|       |                    |       | 検算者印             |

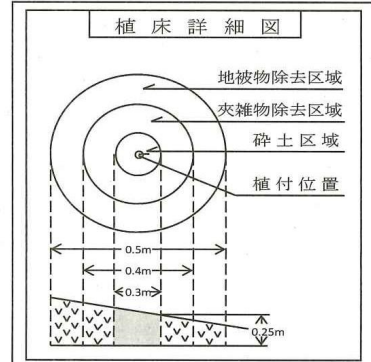
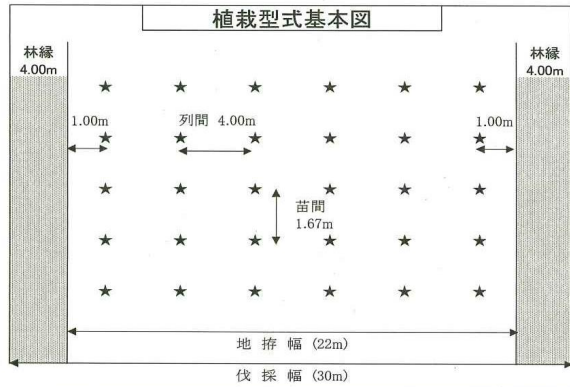
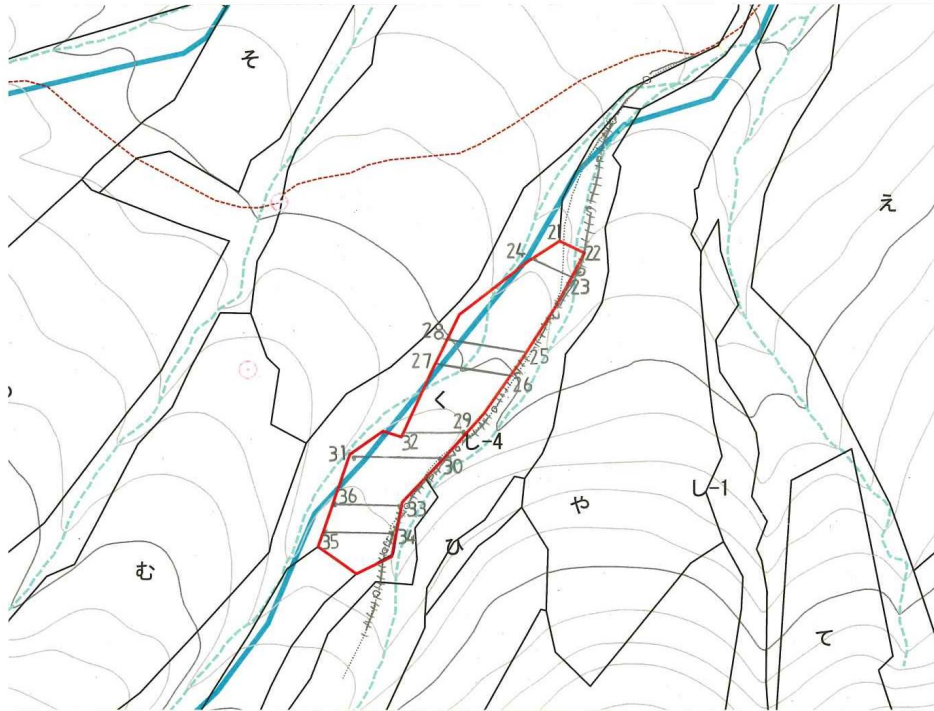
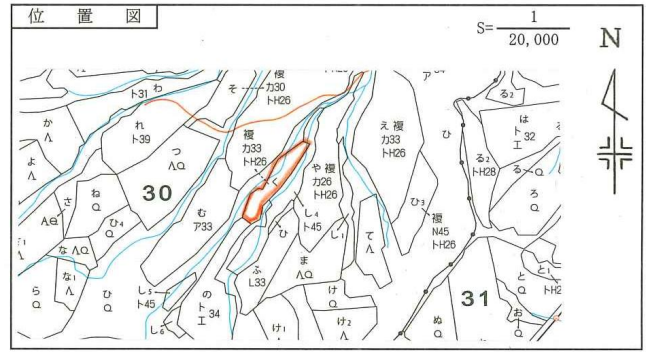

面積区分表

| 林小班 | 種別   | 人 工 林 |      |     |      |      |           |       |      |      |      | そ の 他  |         |       |      | 合 計  |
|-----|------|-------|------|-----|------|------|-----------|-------|------|------|------|--------|---------|-------|------|------|
|     |      | 施 業 地 |      |     |      |      | 施 業 除 外 地 |       |      |      |      | 自然生育地  |         | 森林作業道 |      |      |
| 樹種  |      | 刈払又は植 | 周囲線  | 作業道 | 林 縁  | 小 計  | 自然生育地     | 更新不能地 | 作業道  | 小 計  | 計    | 天下 I 類 | 天下 II 類 | 小計    | 計    | 計    |
| 30< | トドマツ | 0.41  |      |     | 0.15 | 0.56 | 1.32      |       |      | 1.32 | 1.88 |        |         |       | 0.00 | 1.88 |
|     |      |       |      |     |      | 0.00 |           |       | 0.00 | 0.00 |      |        |         |       | 0.00 | 0.00 |
| 計   |      | 0.41  | 0.00 |     | 0.15 | 0.56 | 1.32      | 0.00  | 0.00 | 1.32 | 1.88 | 0.00   | 0.00    | 0.00  | 0.00 | 1.88 |

作 業 設 計

| 林小班 | 種別   | 地 拵    |      |      |     |     |      | 植 付  |      |           |      | 適 要   |
|-----|------|--------|------|------|-----|-----|------|------|------|-----------|------|-------|
|     |      | 仕 様    | 刈払面積 | 幅員延長 | 周囲線 | 作業道 |      | 植付面積 | 仕 様  | ha当たり植栽本数 | 総本数  |       |
| 樹種  |      |        | ha   | m    | m   | m   | ha   | 列 間  | 苗 間  | m         | 千本   | 6条    |
| 30< | トドマツ | 刈払全刈 × | 0.41 |      |     |     | 0.41 | 4.00 | 1.67 | 1,500     | 0.60 | コンテナ苗 |
|     |      | 刈払残幅   |      |      |     |     |      |      |      |           |      |       |
| 計   |      |        | 0.41 |      |     |     | 0.41 |      |      |           | 千本   | 0.60  |

| 凡 例 |          |
|-----|----------|
| 1   | 測点と測線    |
| 2   | 周囲線      |
| 3   | 樹種界      |
| 4   | 作業道      |
| 5   | 連絡路      |
| 6   | 作業道 (除地) |
| 7   | 自然生育地    |
| 8   | 沢敷等      |
| 9   | 沢筋       |
| 10  | 宿舎       |
| 11  | 苗木引渡し場   |
| 12  | 苗木仮植場    |
| 13  |          |
| 14  |          |
| 15  |          |

(該当数字に○印を附する)

# 地拵・植付 設計図

|       |                    |       |                       |
|-------|--------------------|-------|-----------------------|
| 図面No. |                    |       |                       |
| 林小班   | 30や                | 調査年月日 | 令和 5 年 10 月 30 日 検算者印 |
| 位置    | 清水担当区              | 調査者   | 農林水産技官 竹部 修二          |
| 人工林面積 | 1.18ha<br>(6.26ha) | 設計者   | 農林水産技官 花見有美子          |

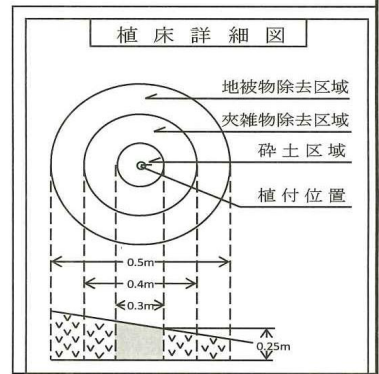
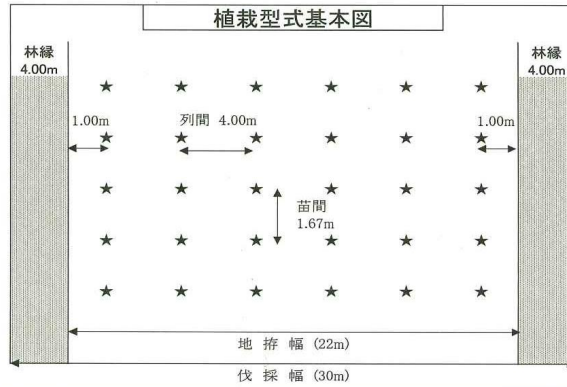
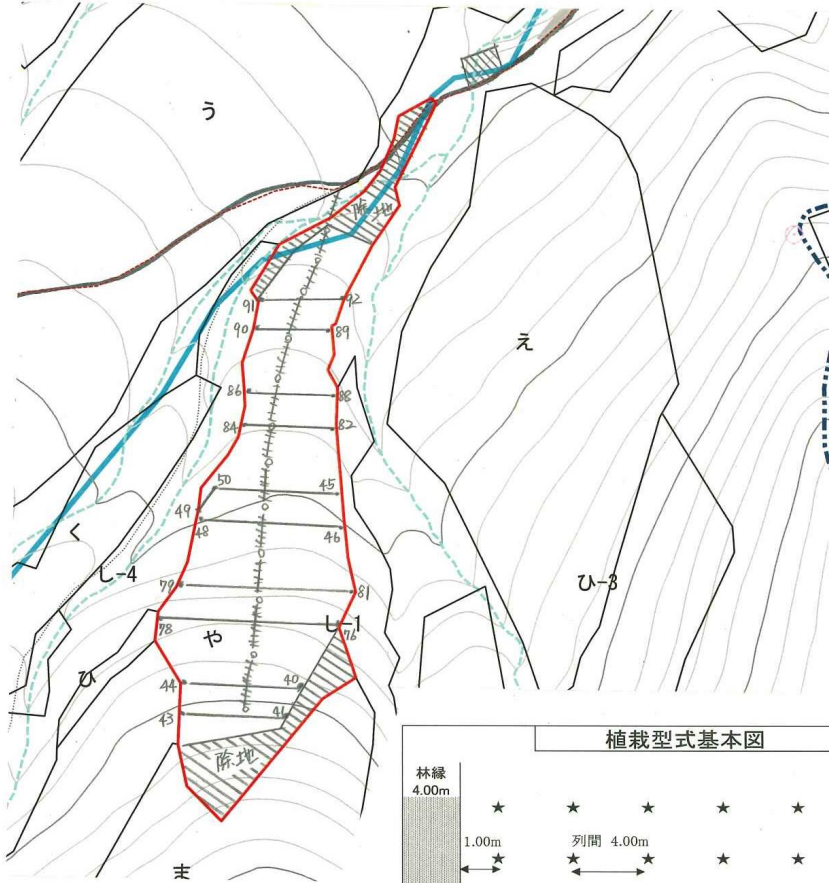
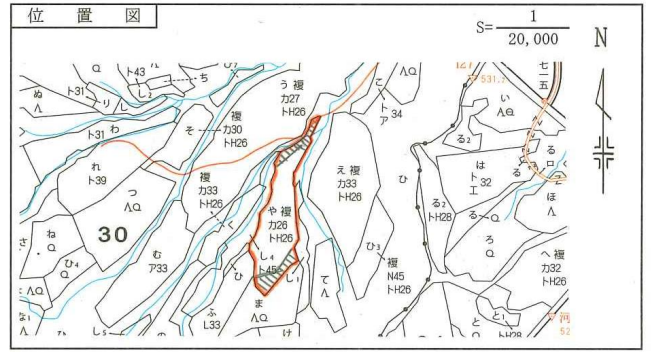

面積区分表

| 林小班 | 種別   | 人 業 区 分 表 |      |     |      |      |           |       |      |      |      | そ の 他  |         |       |      | 合 計  |
|-----|------|-----------|------|-----|------|------|-----------|-------|------|------|------|--------|---------|-------|------|------|
|     |      | 施 業 地     |      |     |      |      | 施 業 除 外 地 |       |      |      |      | 自然生育地  |         | 森林作業道 |      |      |
| 樹種  |      | 刈払又は植     | 周囲線  | 作業道 | 林 縁  | 小 計  | 自然生育地     | 更新不能地 | 作業道  | 小 計  | 計    | 天下 I 類 | 天下 II 類 | 小計    | 計    | 計    |
| 30や | トドマツ | 1.18      |      |     | 0.43 | 1.61 | 4.59      |       | 0.06 | 4.65 | 6.26 |        |         |       | 0.00 | 6.26 |
|     |      |           |      |     |      | 0.00 |           |       |      | 0.00 | 0.00 |        |         |       | 0.00 | 0.00 |
| 計   |      | 1.18      | 0.00 |     | 0.43 | 1.61 | 4.59      | 0.00  | 0.06 | 4.65 | 6.26 | 0.00   | 0.00    | 0.00  | 0.00 | 6.26 |

作 業 設 計

| 林小班 | 種別   | 地     |      |      |     |     |      | 植 付  |      |           |      |       | 適 要 |
|-----|------|-------|------|------|-----|-----|------|------|------|-----------|------|-------|-----|
|     |      | 仕 様   | 刈払面積 | 幅員延長 | 周囲線 | 作業道 |      | 植付面積 | 仕 様  | ha当たり植栽本数 | 総本数  |       |     |
| 樹種  |      |       | ha   | m    | m   | m   | ha   | 列 間  | 苗 間  | m         | 千本   | 6条    |     |
| 30や | トドマツ | 刈払 残幅 | 1.18 |      |     |     | 1.18 | 4.00 | 1.67 | 1,500     | 1.80 | コンテナ苗 |     |
|     |      | 刈払 残幅 |      |      |     |     |      |      |      |           |      |       |     |
| 計   |      |       | 1.18 |      |     |     | 1.18 |      |      |           | 千本   |       |     |

- 凡 例
- 1 ○—○ 測点と測線
  - 2 ——— 周囲線
  - 3 ○—○—○ 樹種界
  - 4 - - - - 作業道
  - 5 ===== 連絡路
  - 6 ++++++ 作業道 (除地)
  - 7 YYYYYY 自然生育地
  - 8 [斜線] 沢敷等
  - 9 / / / / 沢筋
  - 10 [屋根] 宿舎
  - 11 [三角] 苗木引渡し場
  - 12 [方格] 苗木仮植場
  - 13
  - 14
  - 15
- (該当数字に○印を附する)



# 地拵・植付 設計図

|       |                    |       |                  |      |
|-------|--------------------|-------|------------------|------|
| 図面No. |                    |       |                  |      |
| 林小班   | 30え                | 調査年月日 | 令和 5 年 10 月 30 日 | 検算者印 |
| 位置    | 清水担当区              | 調査者   | 農林水産技官 竹部 修二     |      |
| 人工林面積 | 2.09ha<br>(9.14ha) | 設計者   | 農林水産技官 花見有美子     |      |

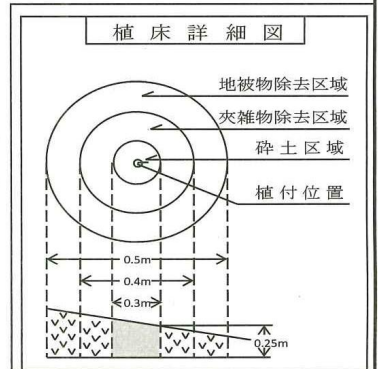
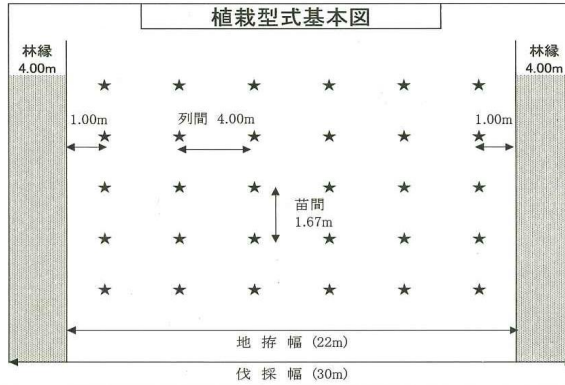
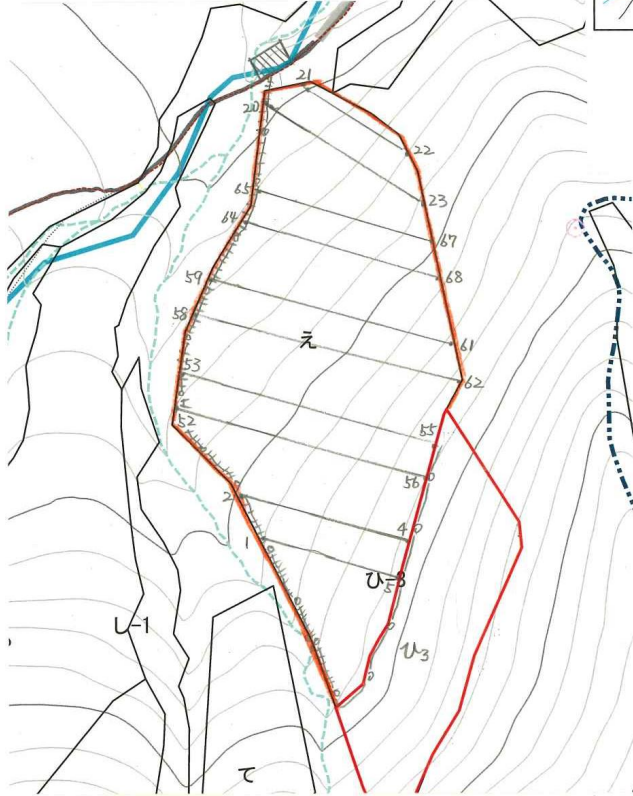
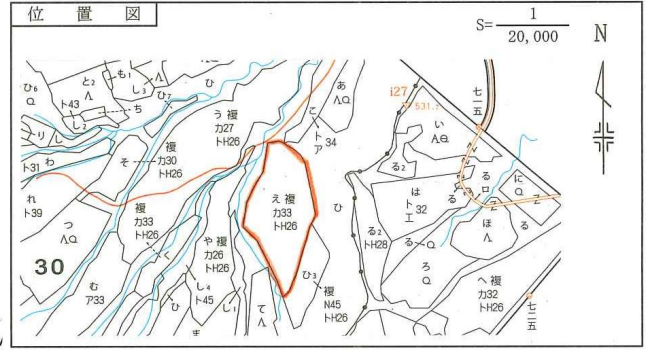

面積区分表

| 林小班 | 種別   | 業 地   |      |     |      |      |       |       |      |      | そ の 他 |       |       | 合 計  |      |
|-----|------|-------|------|-----|------|------|-------|-------|------|------|-------|-------|-------|------|------|
|     |      | 刈払又は付 | 周囲線  | 作業道 | 林 縁  | 小 計  | 自然生育地 | 更新不能地 | 作業道  | 小 計  | 計     | 自然生育地 | 森林作業道 |      | 計    |
| 30え | トドマツ | 2.09  |      |     | 0.77 | 2.86 | 6.28  |       |      | 6.28 | 9.14  |       |       | 0.00 | 9.14 |
|     |      |       |      |     |      | 0.00 |       |       |      | 0.00 | 0.00  |       |       | 0.00 | 0.00 |
| 計   |      | 2.09  | 0.00 |     | 0.77 | 2.86 | 6.28  | 0.00  | 0.00 | 6.28 | 9.14  | 0.00  | 0.00  | 0.00 | 9.14 |

作 業 設 計

| 林小班 | 種別   | 地 拵           |      |      |     |     | 植 付  |             |             |       | 適 要        |                   |
|-----|------|---------------|------|------|-----|-----|------|-------------|-------------|-------|------------|-------------------|
|     |      | 仕 様           | 刈払面積 | 幅員延長 | 周囲線 | 作業道 | 植付面積 | 仕 様         | ha当たり植栽本数   | 総本数   |            |                   |
| 30え | トドマツ | 刈払 残幅<br>全刈 × | 2.09 | 幅員延長 |     |     | 2.09 | 列 間<br>4.00 | 苗 間<br>1.67 | 1,500 | 3.10       | 千本<br>6条<br>コンテナ苗 |
|     |      | 刈払 残幅         |      | 幅員延長 |     |     |      |             |             |       |            |                   |
| 計   |      |               | 2.09 | 幅員延長 |     |     | 2.09 |             |             |       | 千本<br>3.10 |                   |

- 凡 例
- 1 ○—○ 測点と測線
  - 2 ○—○ 周囲線
  - 3 ○—○—○ 樹種界
  - 4 -○-○- 作業道
  - 5 ===== 連絡路
  - 6 ++++++ 作業道 (除地)
  - 7 YYYYYY 自然生育地
  - 8 [斜線] 沢敷等
  - 9 [折線] 沢筋
  - 10 [屋根] 宿 舎
  - 11 [三角] 苗木引渡し所
  - 12 [方格] 苗木移植場
  - 13
  - 14
  - 15
- (該当数字に○印を附する)