様式３

3161林班外　林地未利用材の発生状況　　（林内末木枝条）

□ 森林の所在地 新ひだか町　　（日高南部森林管理署）

◇ 3161　林 班　ろ　小 班 外　　面 積　　65.6 ha

人工林　　林 齢　　54 年生　外

◇ 出材の形態等

形　　態 ：　生産事業（着手）

材 の 状 ：　今後伐採

現 存 場 ：　森林作業道脇（林内）

◇ 現地の概要

◆伐 採 時 ：令和５年５月～令和６年２月頃

◆未利用材の発生量　　：　約　680　m3

◆新ひだか町役場からの距離 ：　約　48.5　km

◆林道からの最長集材距離　：　1,200　m程度
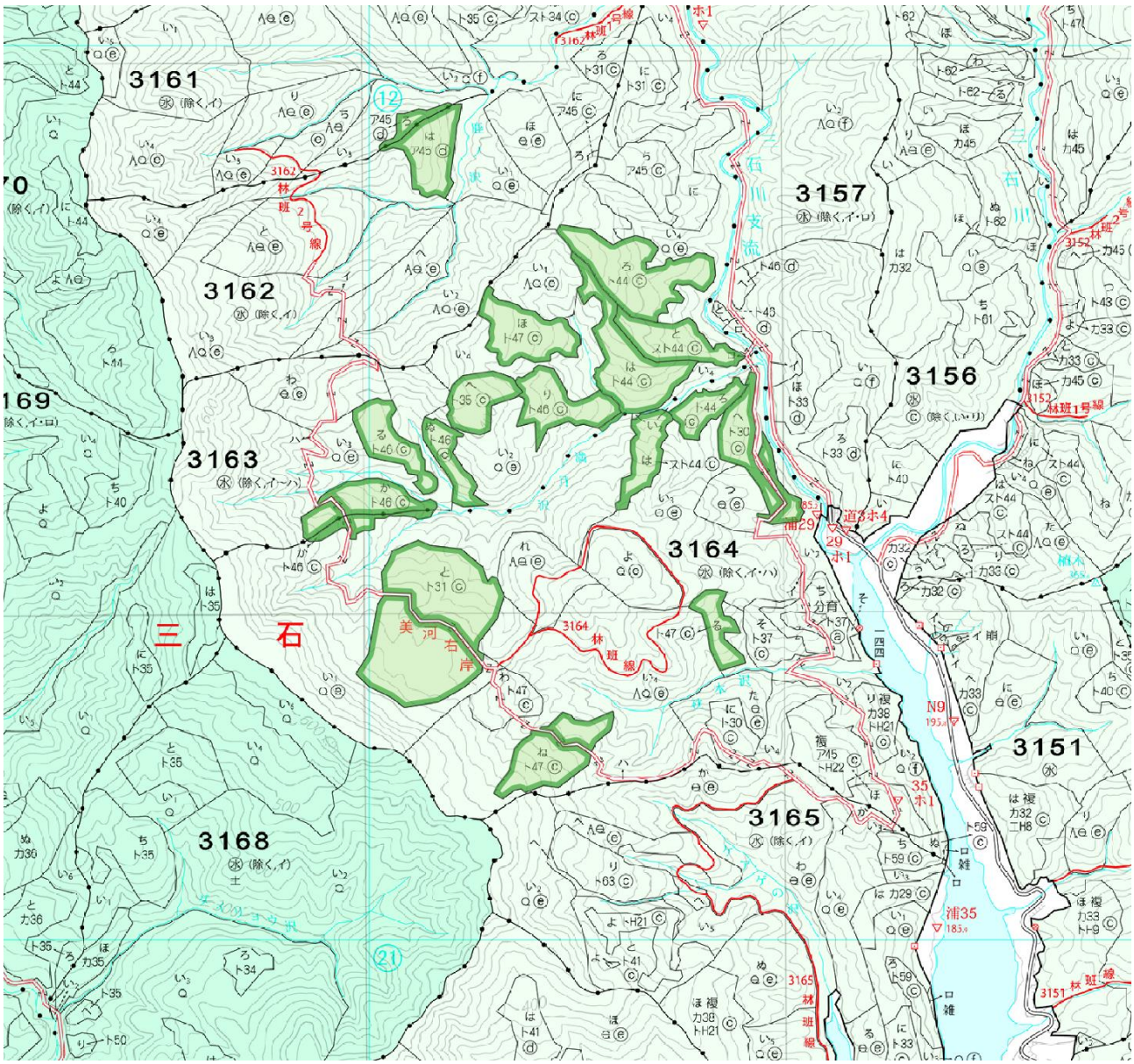
林地未利用材発生位置図