様式３

2064林班外　林地未利用材の発生状況　　（林内末木枝条）

□ 森林の所在地 新冠町　　（日高南部森林管理署）

◇ 2064　林 班　は　小 班 外　　面 積　　179.31 ha

人工林　　林 齢　　58 年生　外

◇ 出材の形態等

形　　態 ：　生産事業（着手）

材 の 状 ：　今後伐採

現 存 場 ：　森林作業道脇（林内）

◇ 現地の概要

◆伐 採 時 ：令和５年５月～令和６年２月頃

◆未利用材の発生量　　：　約　1,560　m3

◆新冠町役場からの距離　：　約　31.8　km

◆林道からの最長集材距離　：　1,500　m程度

林地未利用材発生位置図

別紙参照

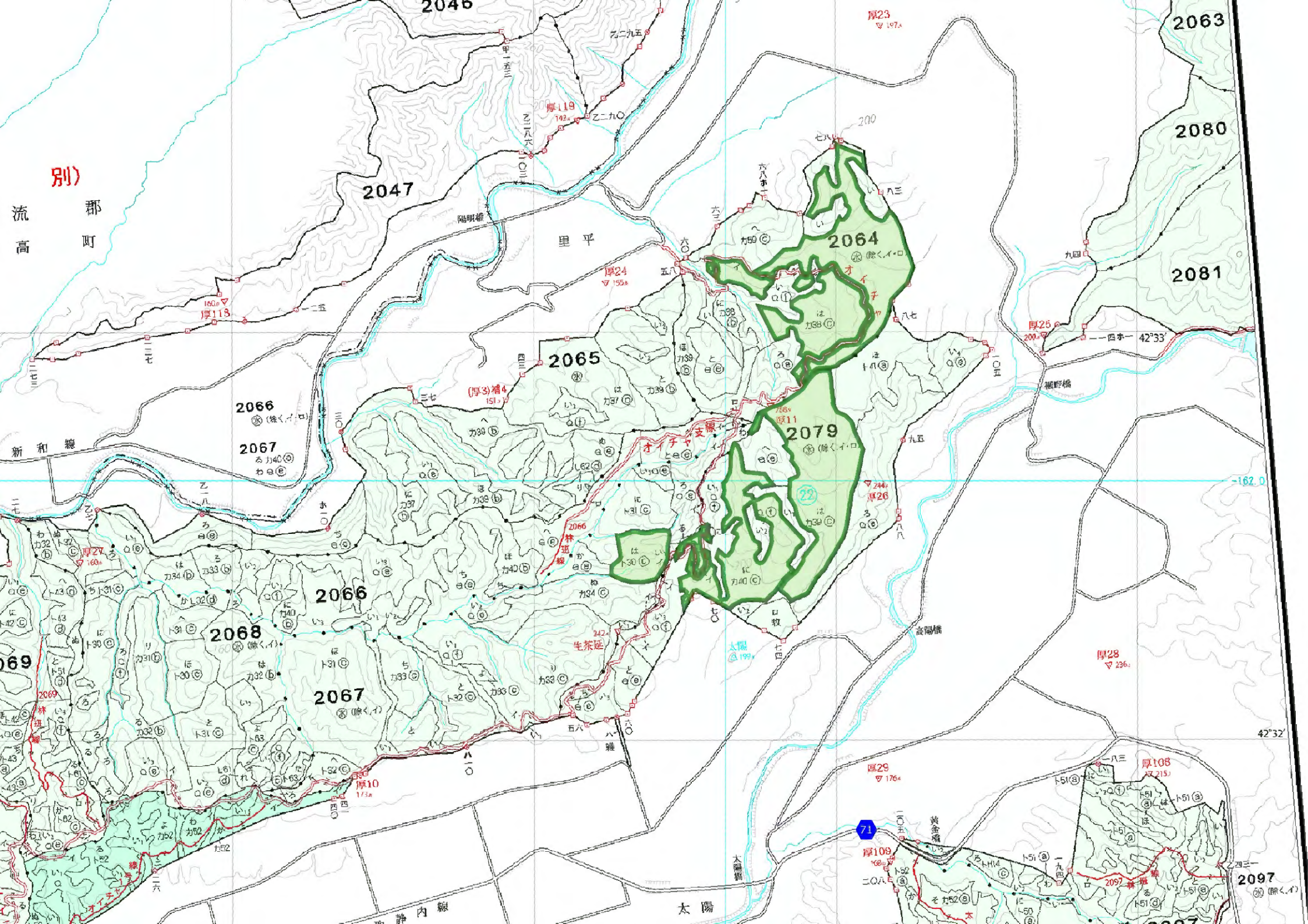

別)
流郡
高町
2046
2047
2063
2080
2081
2064
2065
2066
2067
2068
2069
2079
2097
里平
新和線
太陽
太陽橋
高陽橋
福野橋
黄金橋
陽明橋
厚23
厚24
厚25
厚26
厚27
厚28
厚29
厚10
厚11
厚108
厚109
厚118
厚119
42°33′
42°32′

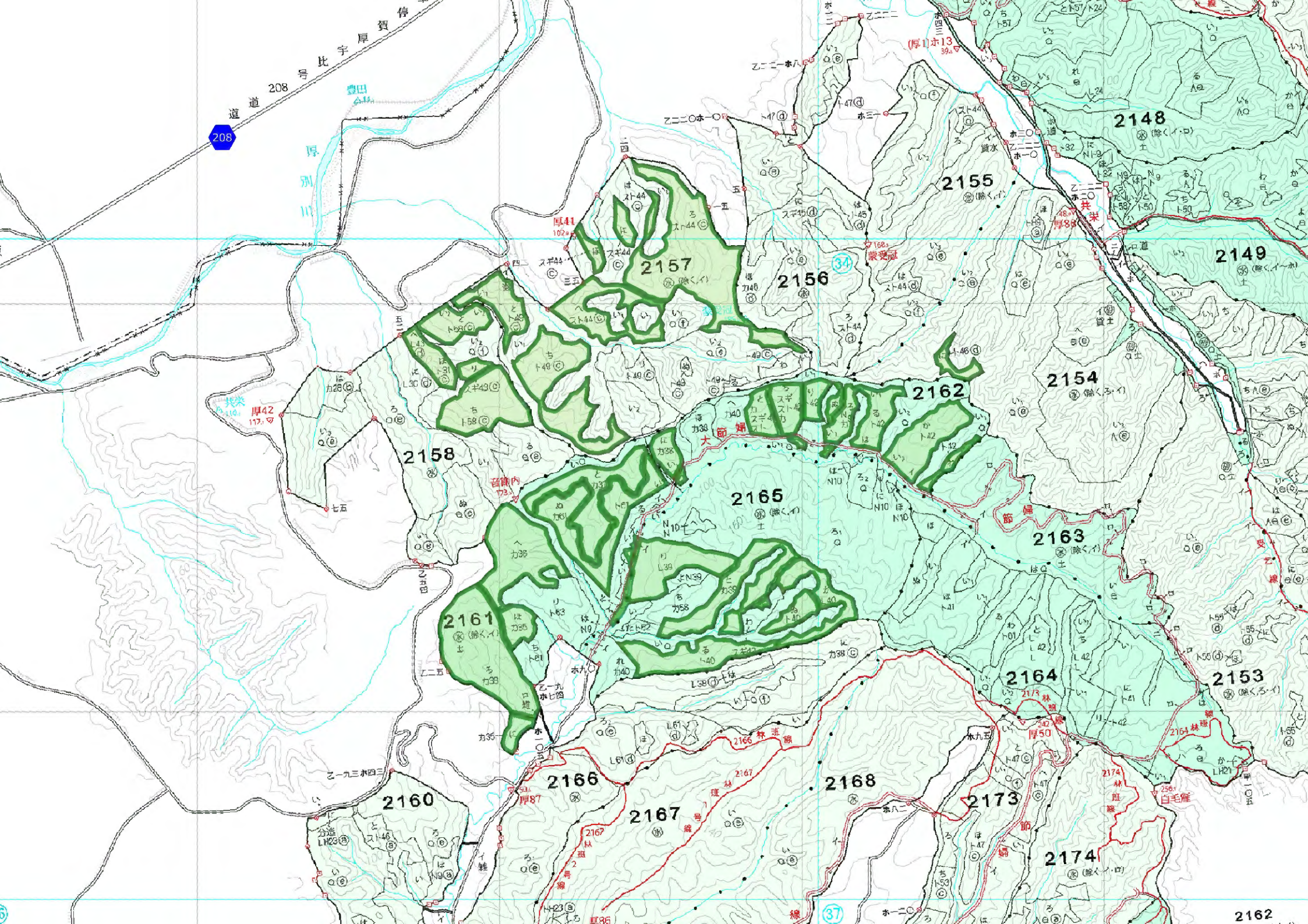

道 208 号 比 宇 厚 賀 停
208
厚別川
豊田
2148
2149
2155
2156
2157
2158
2160
2161
2162
2163
2164
2165
2166
2167
2168
2173
2174
2153
2154
厚41
厚42
厚87
厚88
厚50
大節婦
節婦