様式３

2040林班外　林地未利用材の発生状況　（林内末木枝条）

□ 森林の所在地： 沙流郡日高町　　（日高北部森林管理署）

◇ 2040　林 班　ろ　小 班 外　　面 積　238 ha

人工林　　林 齢　42 年生外

◇ 出材の形態等

形　　態 ：　生産事業（着手）

材 の 状 態 ：　今後伐採

現 存 場 所 ：　森林作業道脇（林内）

◇ 現地の概要

◆ 伐 採 時 期 ： 令和5年5月~令和6年2月頃

◆ 未利用材の発生量　：　約　1,300　m3

◆ 門別支所からの距離　：　約　33　km

◆ 林道からの最長集材距離　：　2,000　m程度

林地未利用材発生位置図

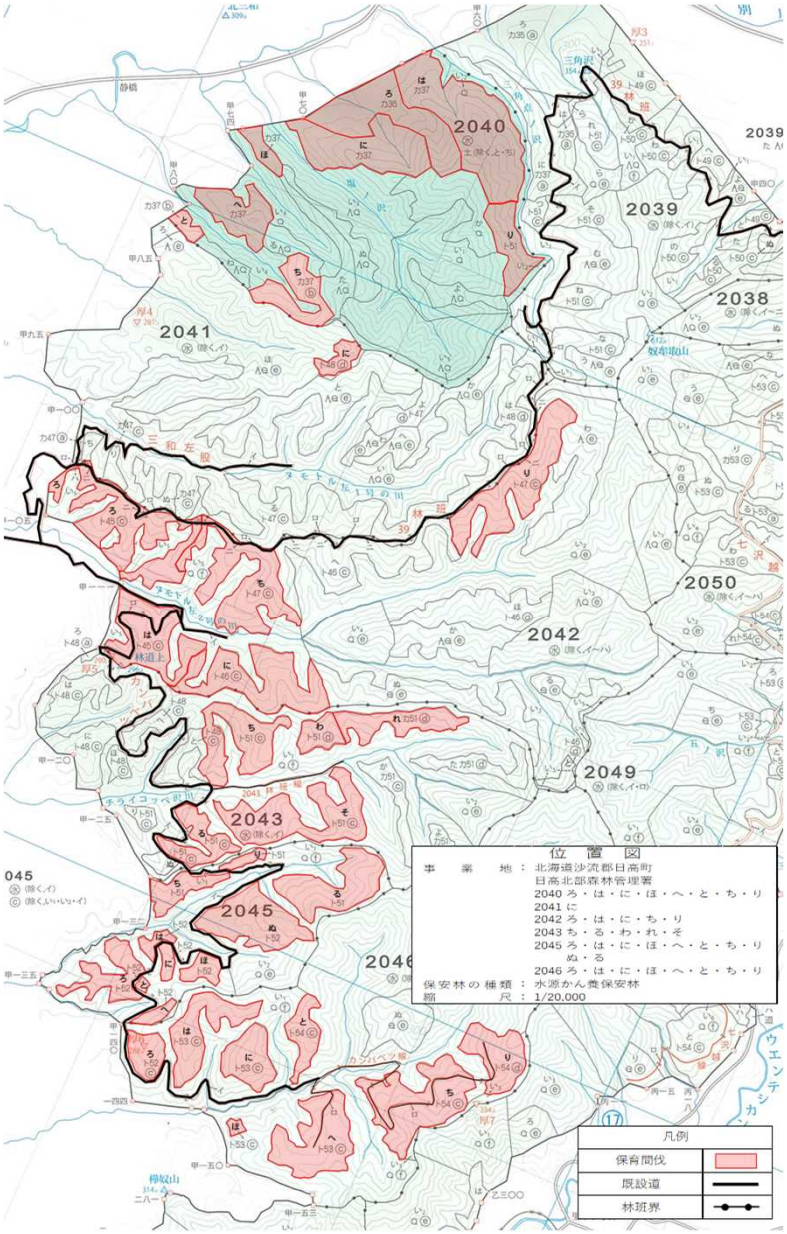

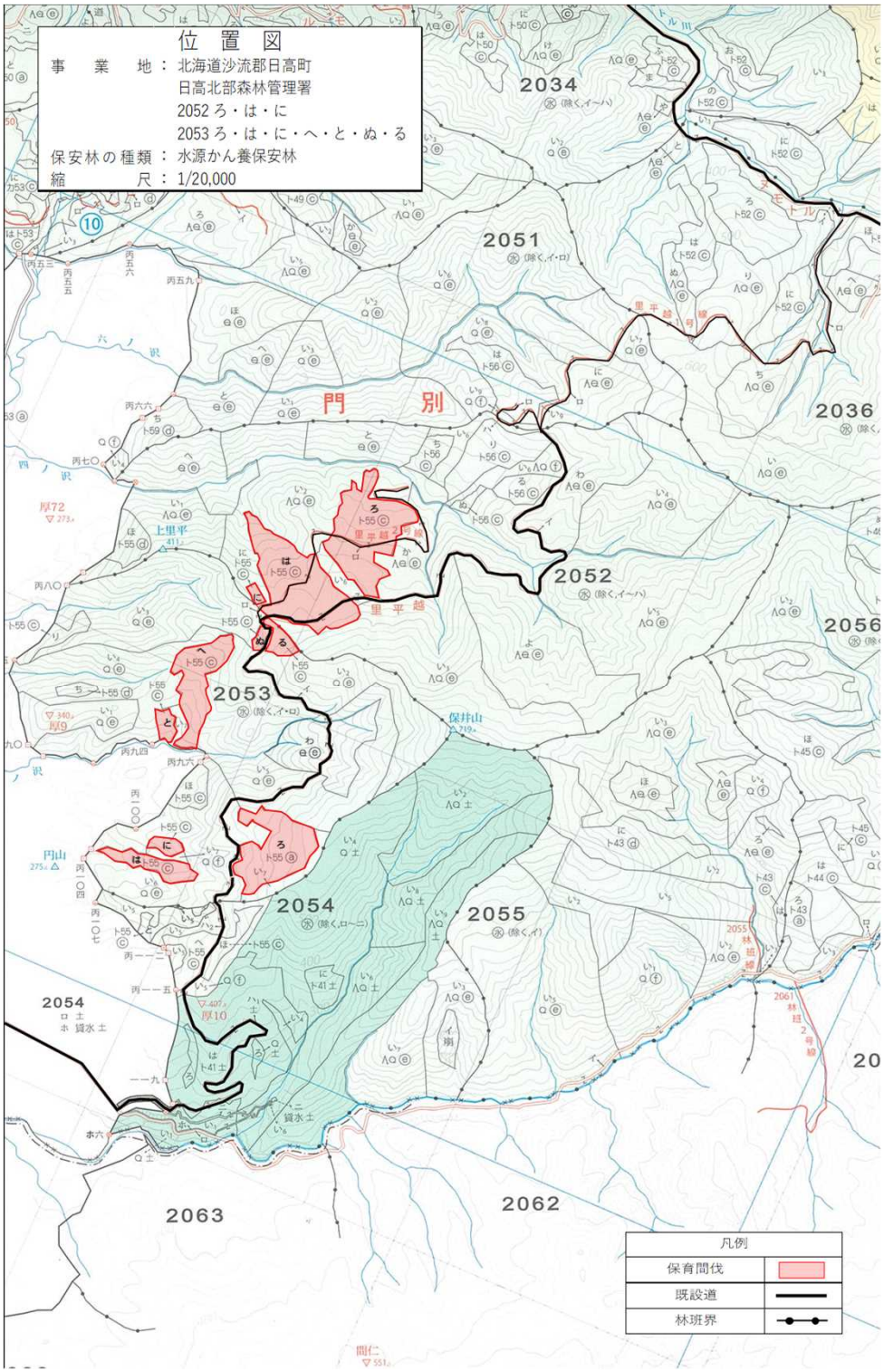
位　置　図
事　業　地：北海道沙流郡日高町
日高北部森林管理署
2052 ろ・は・に
2053 ろ・は・に・へ・と・ぬ・る
保安林の種類：水源かん養保安林
縮　　尺：1/20,000
2034
2051
2036
2052
2056
2053
2054
2055
2063
2062
門　別
上里平
里平越
保井山
円山
凡例
保育間伐
既設道
林班界