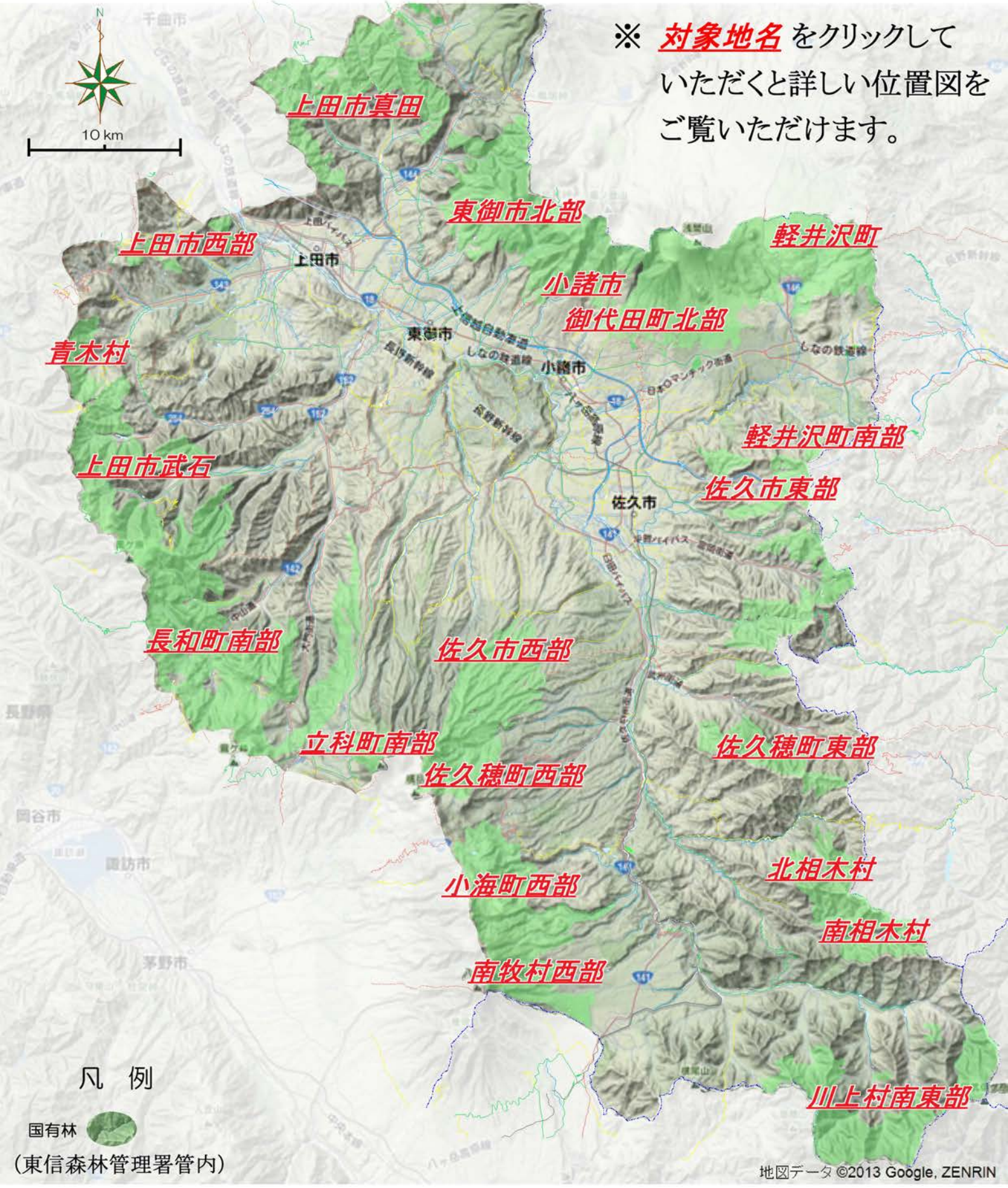
※ 対象地名 をクリックして
いただくと詳しい位置図を
ご覧いただけます。
上田市真田
東御市北部
上田市西部
軽井沢町
小諸市
御代田町北部
青木村
軽井沢町南部
上田市武石
佐久市東部
長和町南部
佐久市西部
立科町南部
佐久穂町東部
佐久穂町西部
北相木村
小海町西部
南相木村
南牧村西部
川上村南東部
上田市
東御市
小諸市
佐久市
10 km
凡 例
国有林
(東信森林管理署管内)
地図データ ©2013 Google, ZENRIN